



MINISTERUL SĂNĂTĂȚII
AL REPUBLICII MOLDOVA

Raport săptămânal

Situația epidemiologică privind infecția COVID-19
și Procesul de vaccinare împotriva COVID-19

Indicatorii epidemiologici COVID-19 (24.04 – 30.04.2023)

Numărul total de cazuri

620 418

Cazuri ultimele 7 zile

165 *

Numărul total de decese

12 113

Decese ultimele 7 zile

1 **

Numărul total de teste

4 289 256

Teste ultimele 7 zile

11 464

* inclusiv 35 cazuri (21,2%) înregistrate în teritoriile administrative din stânga Nistrului

** inclusiv 0 decese înregistrate în teritoriile administrative din stânga Nistrului

30.04.2023

Indicatorii COVID-19

24.04 – 30.04.2023

- Incidența ultimele 7 zile: 4,4 cazuri la 100 mii persoane
- Incidența totală: 16 634 cazuri la 100 mii persoane
- Mortalitatea ultimele 7 zile – 0,03 decese la 100 mii persoane
- Mortalitatea totală – 324,8 decese la 100 mii persoane
- Rata fatalității ultimele 7 zile – 0,6 decese la 100 de cazuri
- Rata fatalității totală – 2,0 decese la 100 de cazuri

- **Rt ultimele 7 zile** (numărul de reproducție efectiv/rata de contagiozitate) – **0,73**

COVID-19 la persoane refugiate din Ucraina (30.04.2023)

1156

Numărul total de cazuri COVID-19 în rândul refugiaților

0 *

Cazuri înregistrate în perioada 24.04 – 30.04.2023

* Inclusiv 0 cazuri asociate cu contact în afara țării

Total cazuri de import – 6059 cazuri
Cazuri de import în săptămâna 17 din 2023
2 cazuri de import*

30.04.2023

Cazuri asociate cu
contact în afara țării

24.04 – 30.04.2023

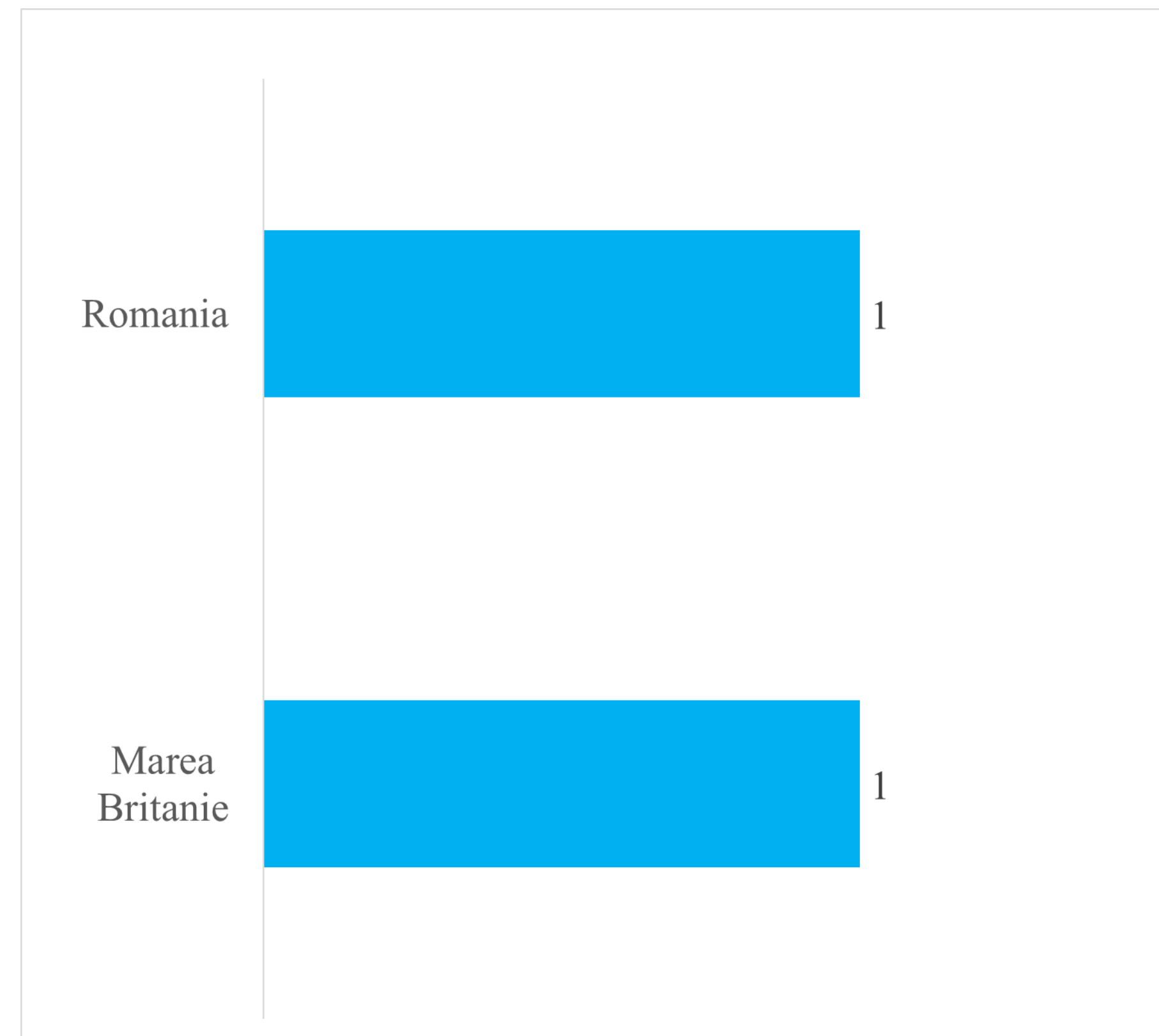

** Inclusiv 0 cazuri înregistrate în rândul persoanelor refugiate*

Incidența COVID-19 la 100 mii populație ultimele 7 zile, comparativ cu alte state

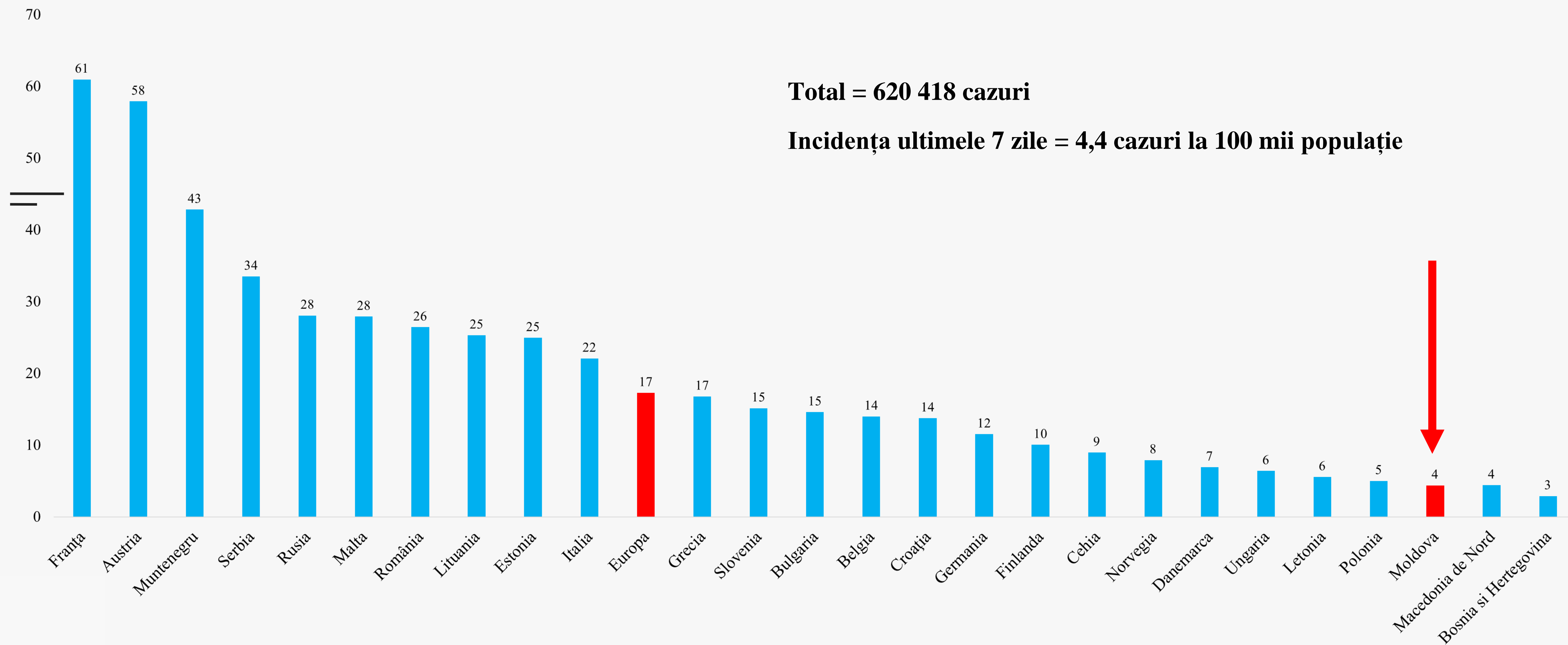

Săptămâna 17 (24.04 – 30.04.2023) comparativ cu săptămâna 16 din 2023:

- Numărul de cazuri a scăzut cu 41,1%

30.04.2023

Distribuția
săptămânală a
cazurilor și deceselor
COVID-19

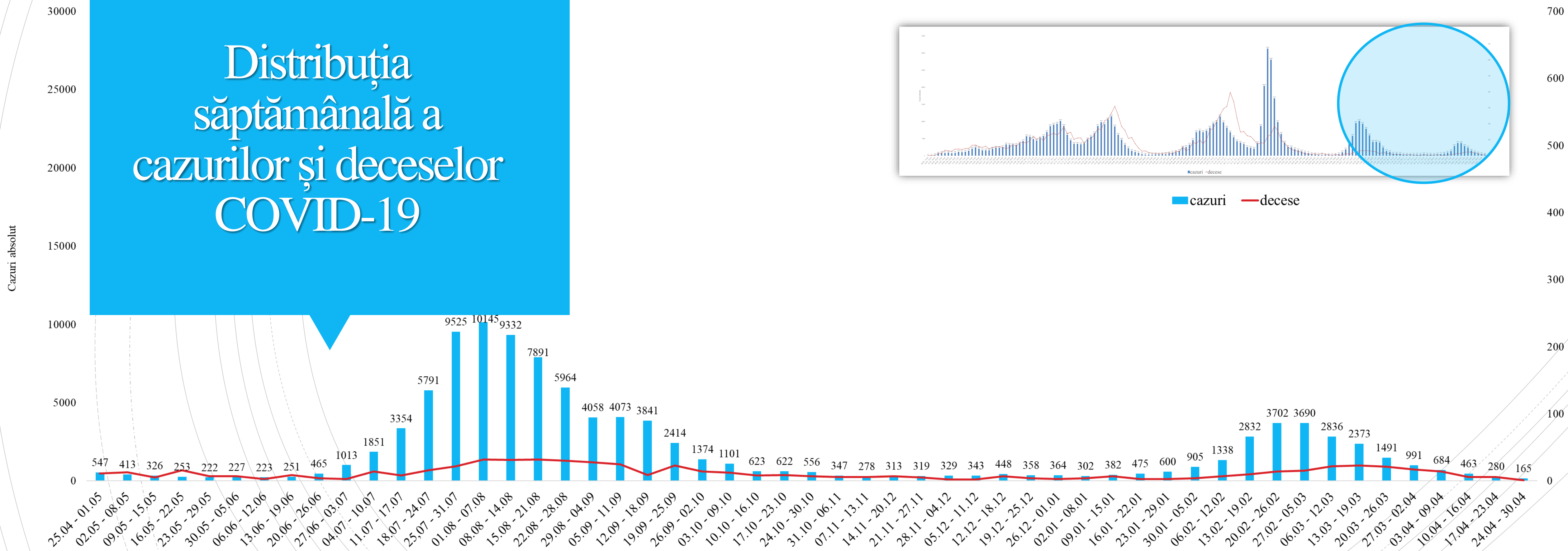

Testarea la COVID-19 (24.04 – 30.04.2023)

- Total probe investigate – 4 289 256
- Total probe pozitive – 620 418

Numărul de persoane investigate și persoane pozitive COVID-19 (săptămânal)

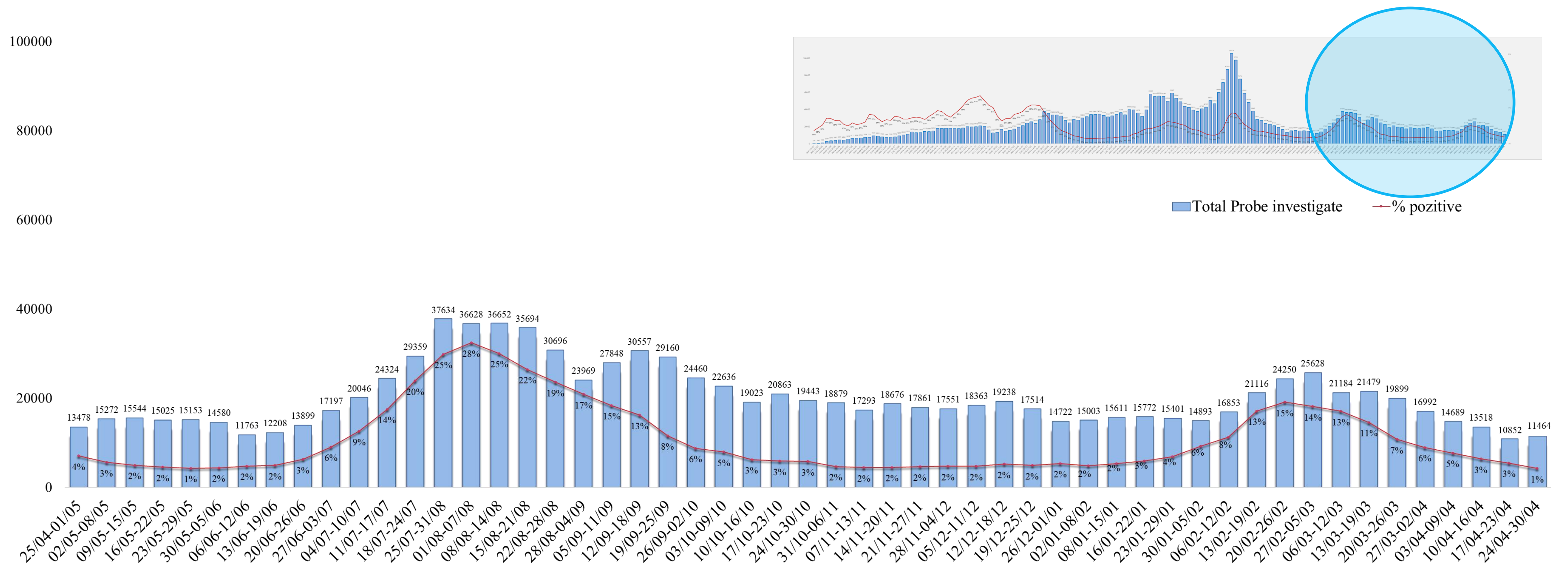

* din 22/03/2021 numărul total de probe efectuate include testele antigen

Incidența COVID-19 pentru ultimele 7 zile la 100 mii populație, distribuită după teritorii administrative (30.04.2023)

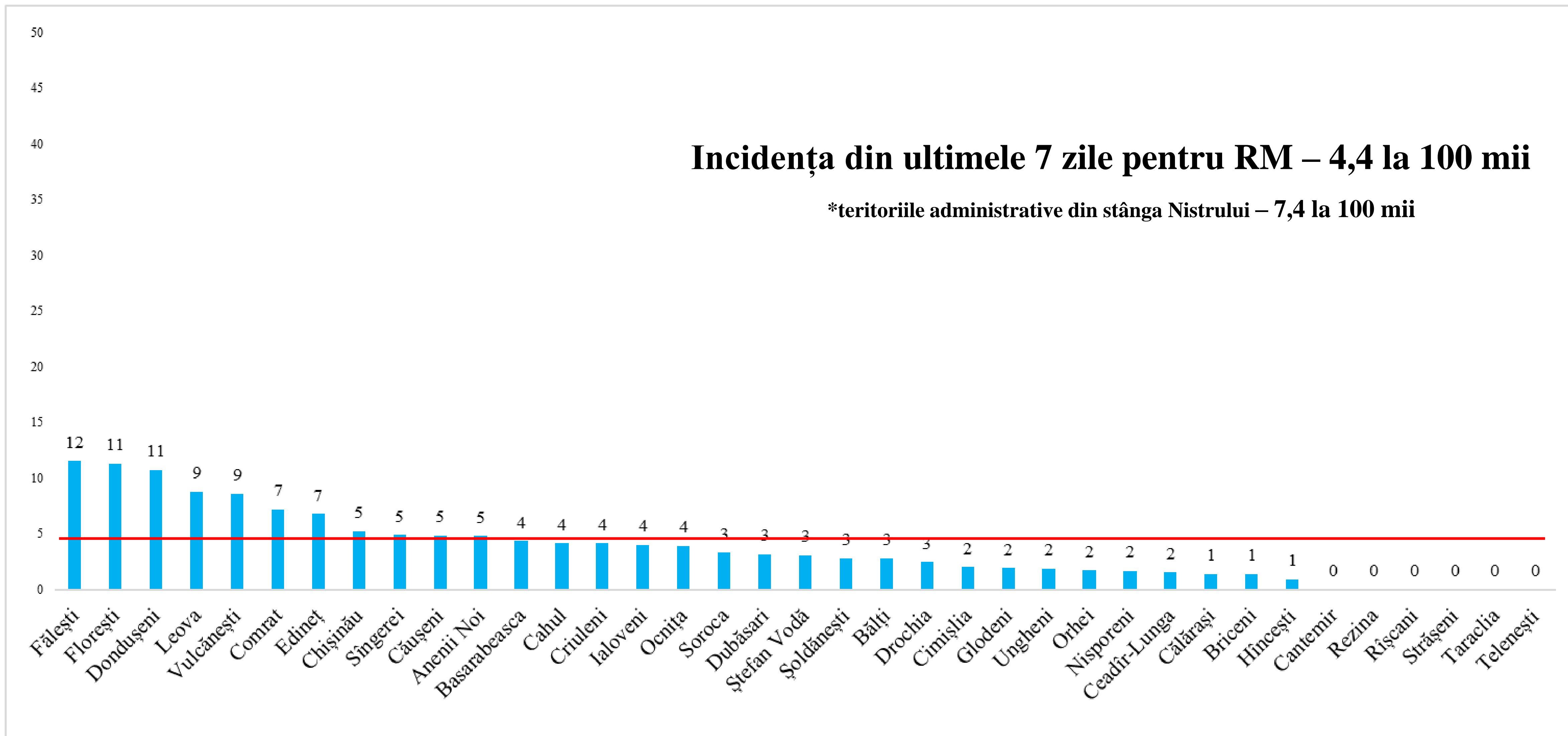

Incidența COVID-19 la 100 mii populație, conform teritoriilor administrative în ultimele 7 zile, comparativ cu perioada precedentă

17.04 – 23.04.2023

24.04 – 30.04.2023

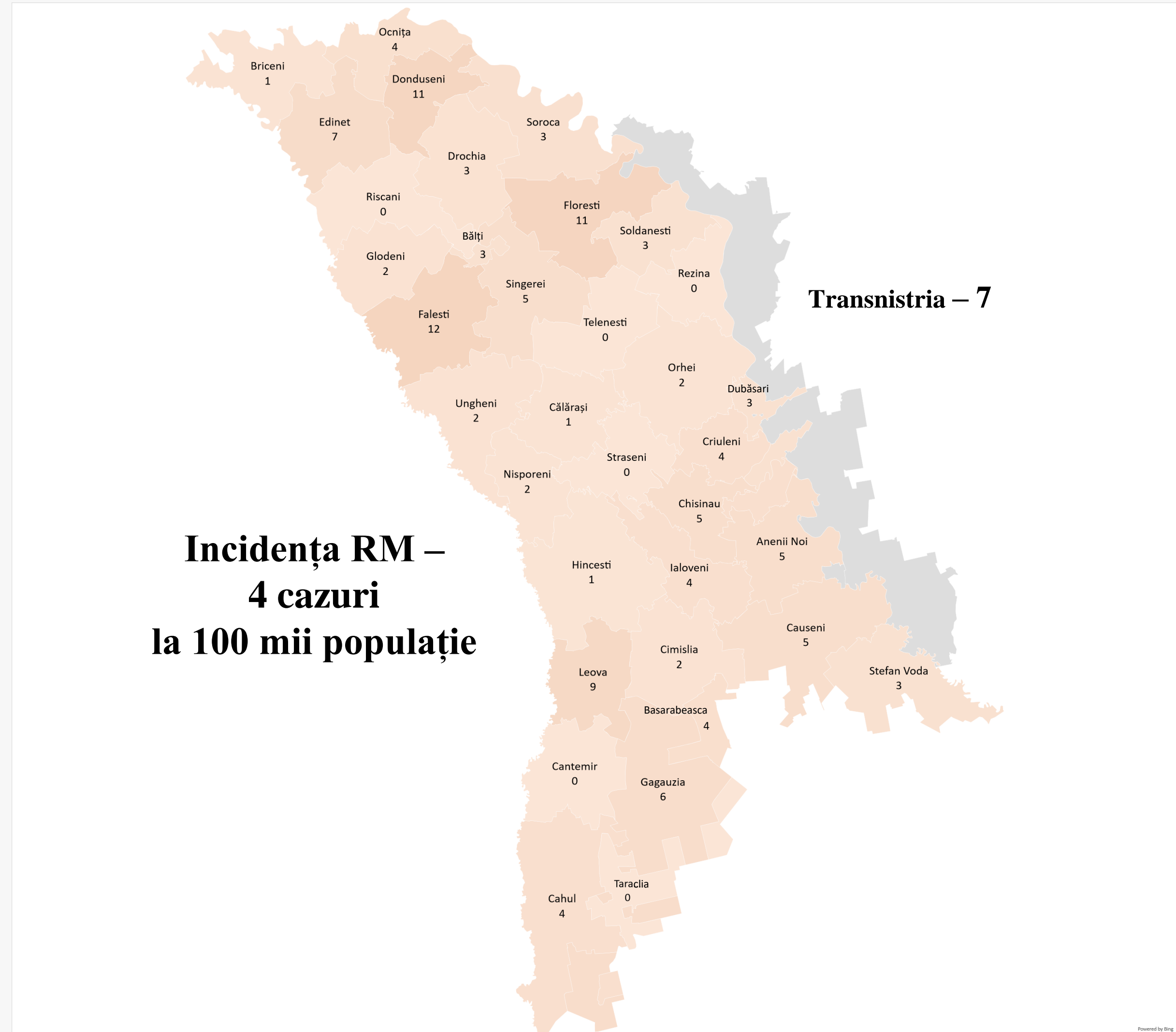
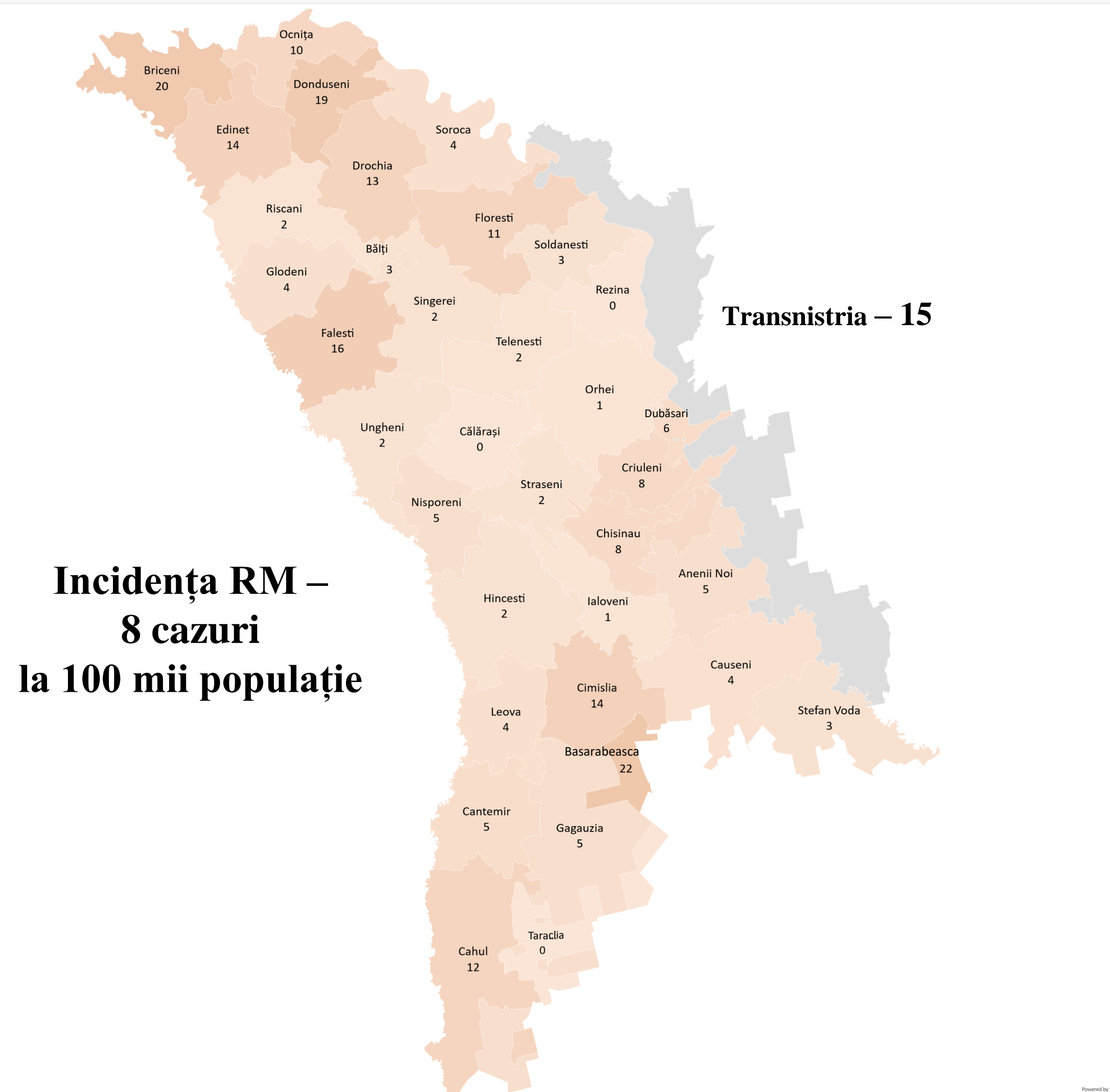

Analiza descriptivă a cazurilor și deceselor COVID-19 (cumulativ)

Vârsta medie	47,3 ani
Sex feminin	59,3%
Mediu urban	67,0%

Vârsta medie	69,1 ani
Sex feminin	52,3 %
Mediu urban	59,6%

CAZURI

■ Feminin ■ Masculin

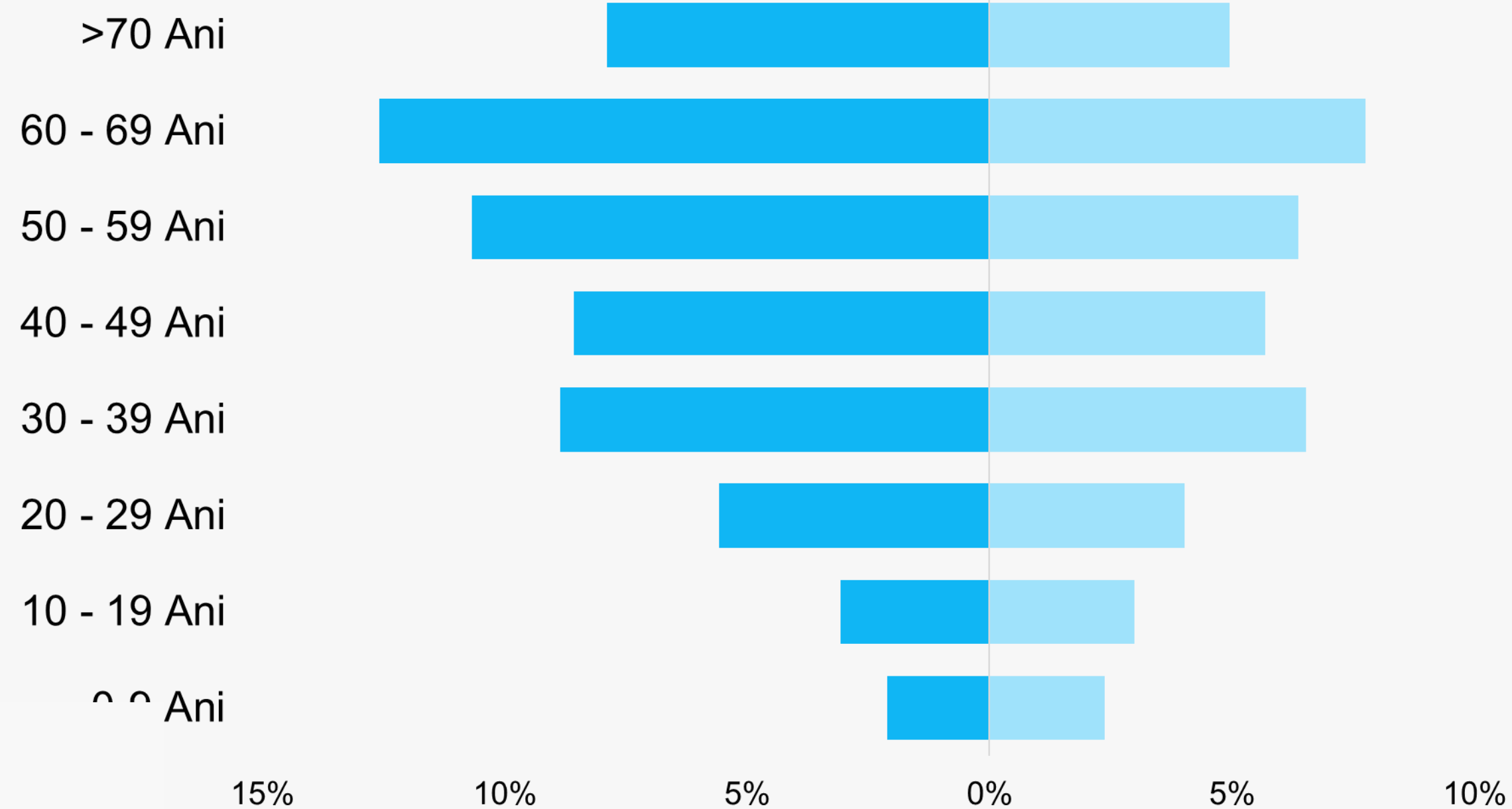

DECESE

■ Feminin ■ Masculin

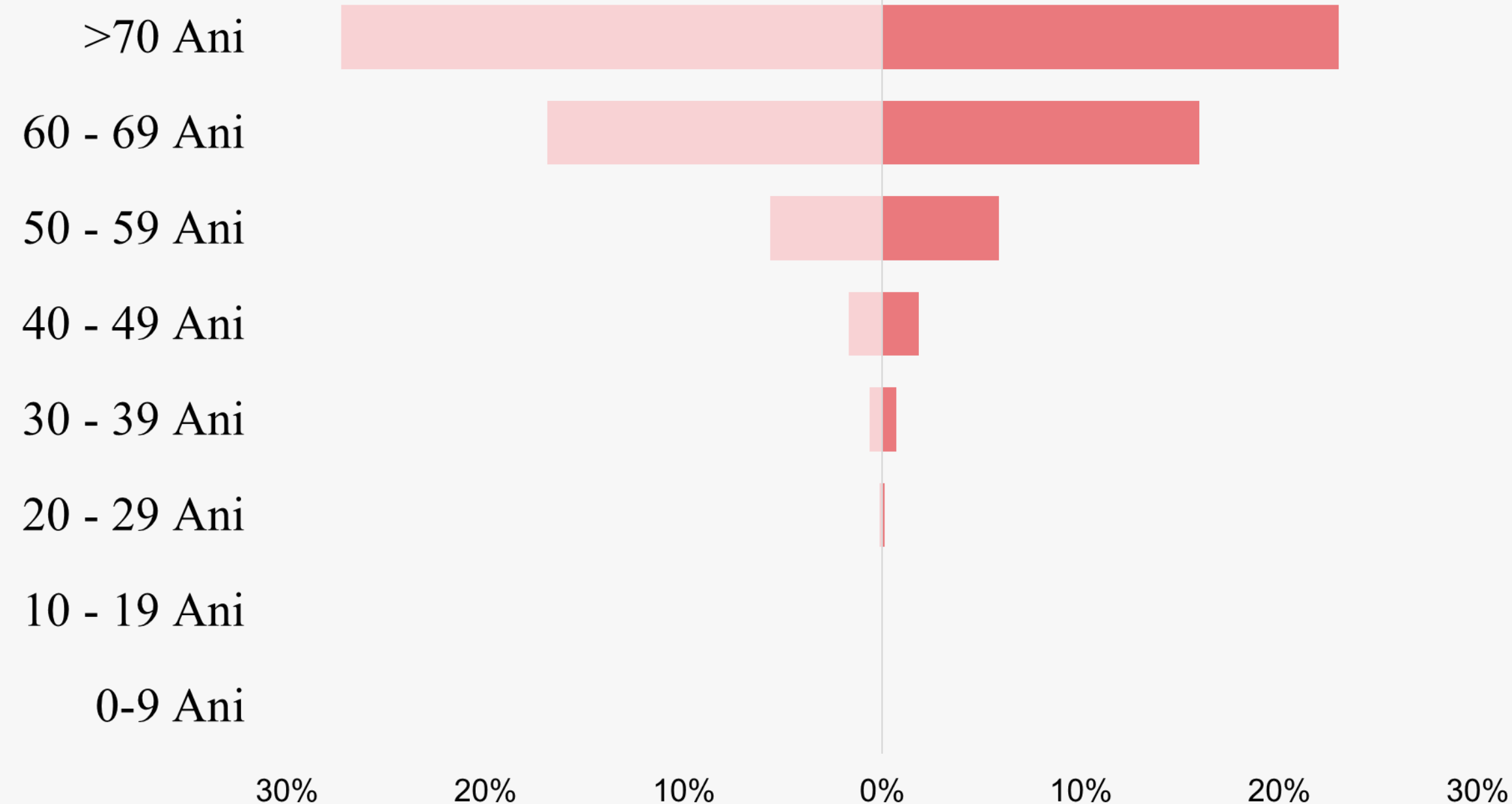

Personalul instituțiilor medicale infectat cu COVID-19 (ultimele 2 luni)

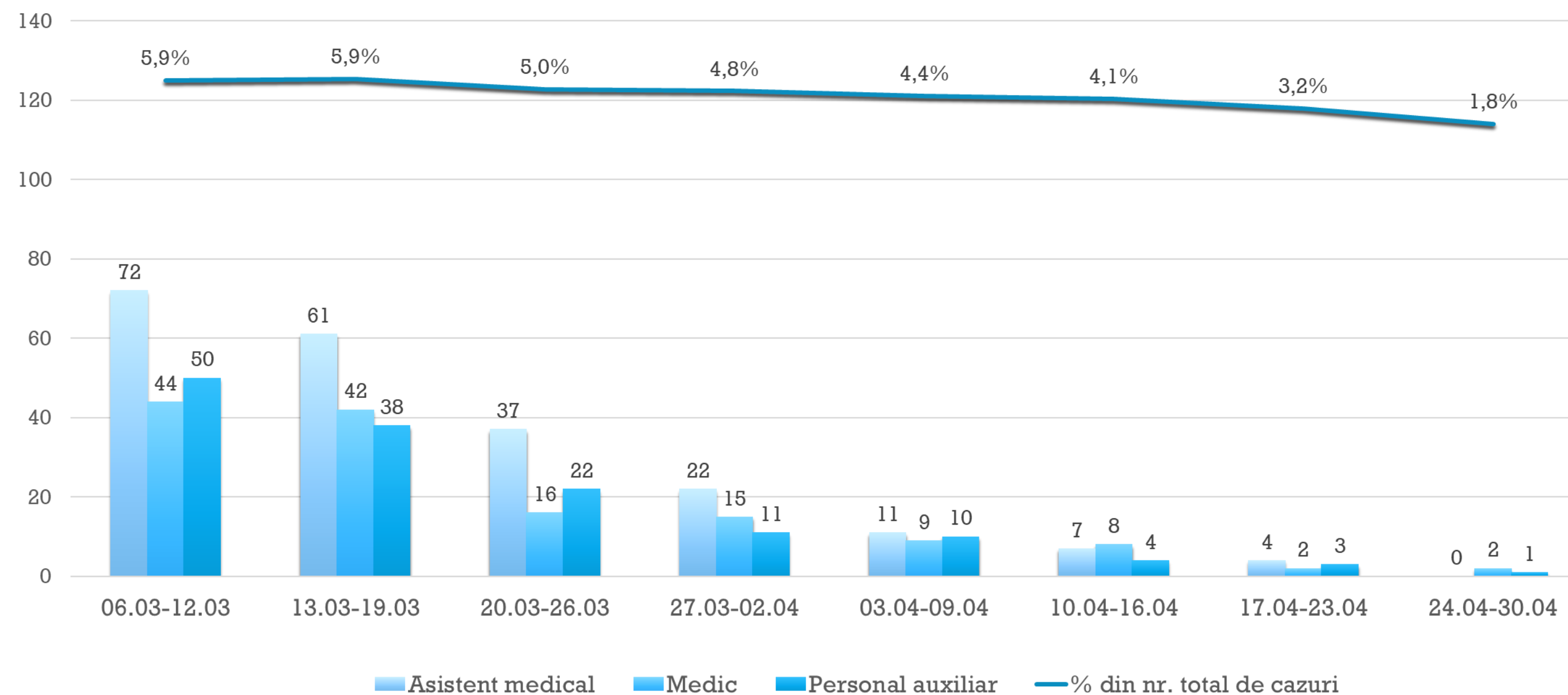

Cazuri de infectare în rândul lucrătorilor din sistemul medical

37 015

Cazuri de infectare în săptămâna 17

3

Copii confirmați COVID-19

COPII



Total cazuri (cumulativ)

57 004

Cazuri în ultimele 7 zile

24

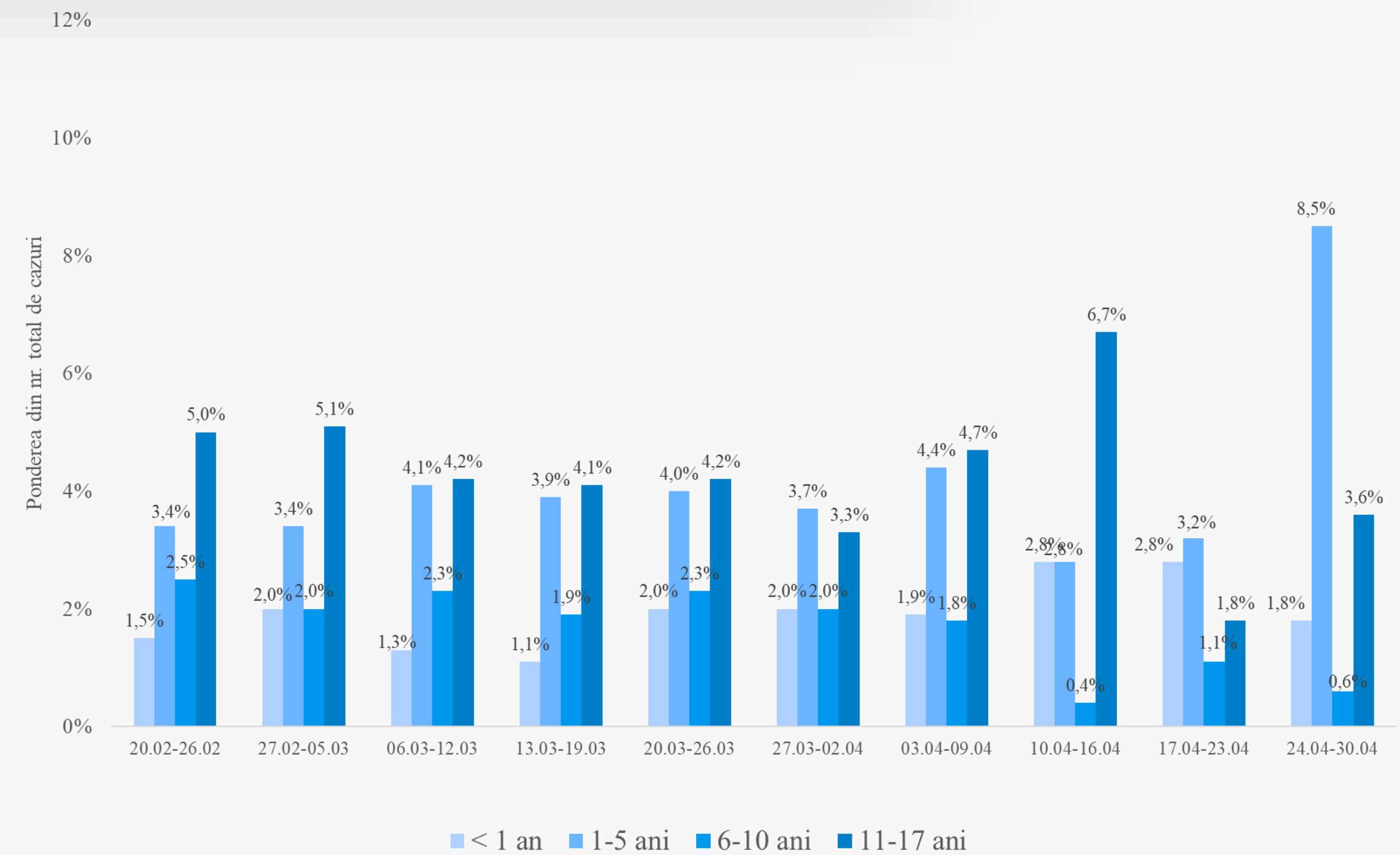
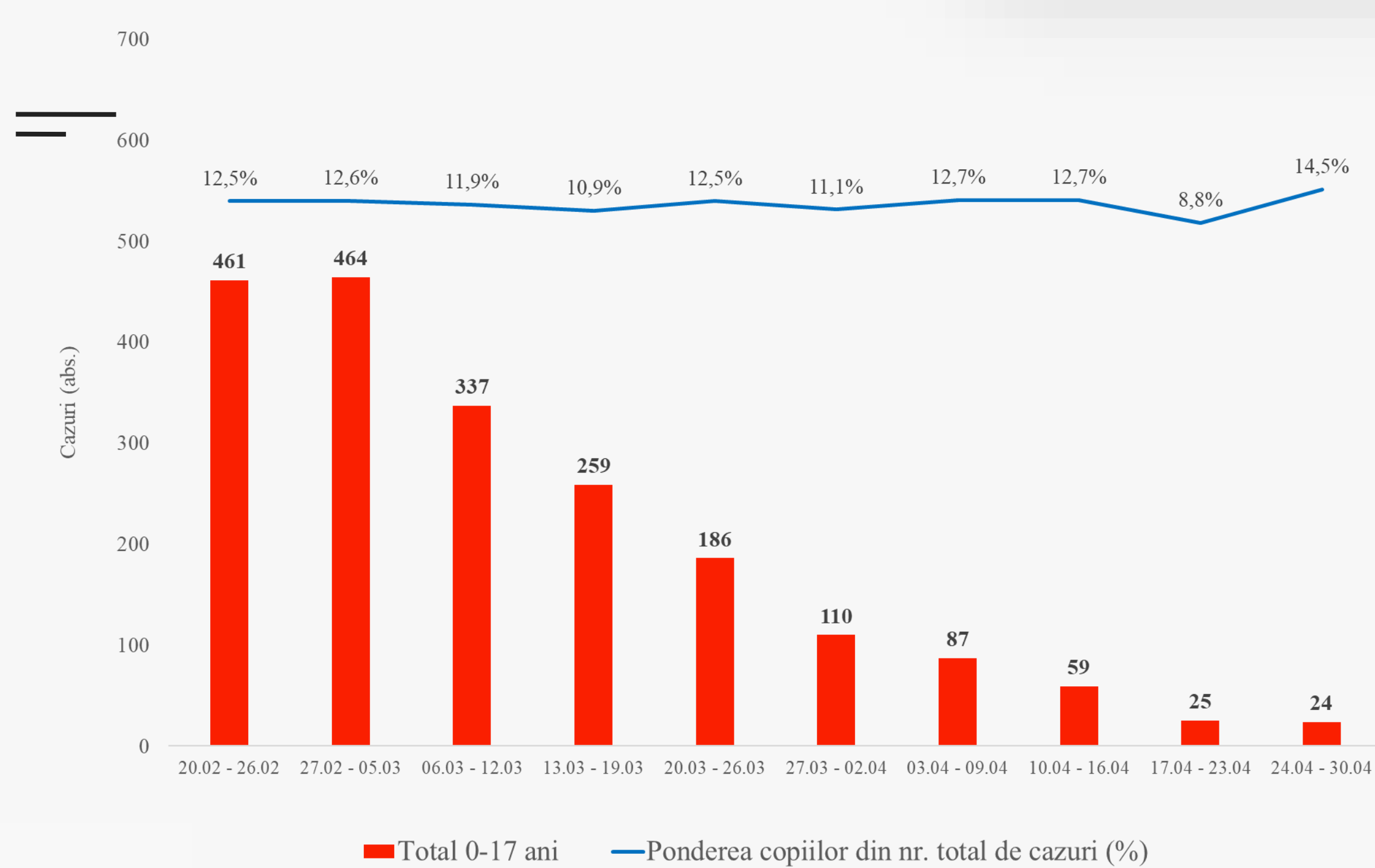

Femei în perioada de sarcină confirmate COVID-19

GRAVIDE



Total cazuri (cumulativ)

2797

Cazuri în ultimele 7 zile

2

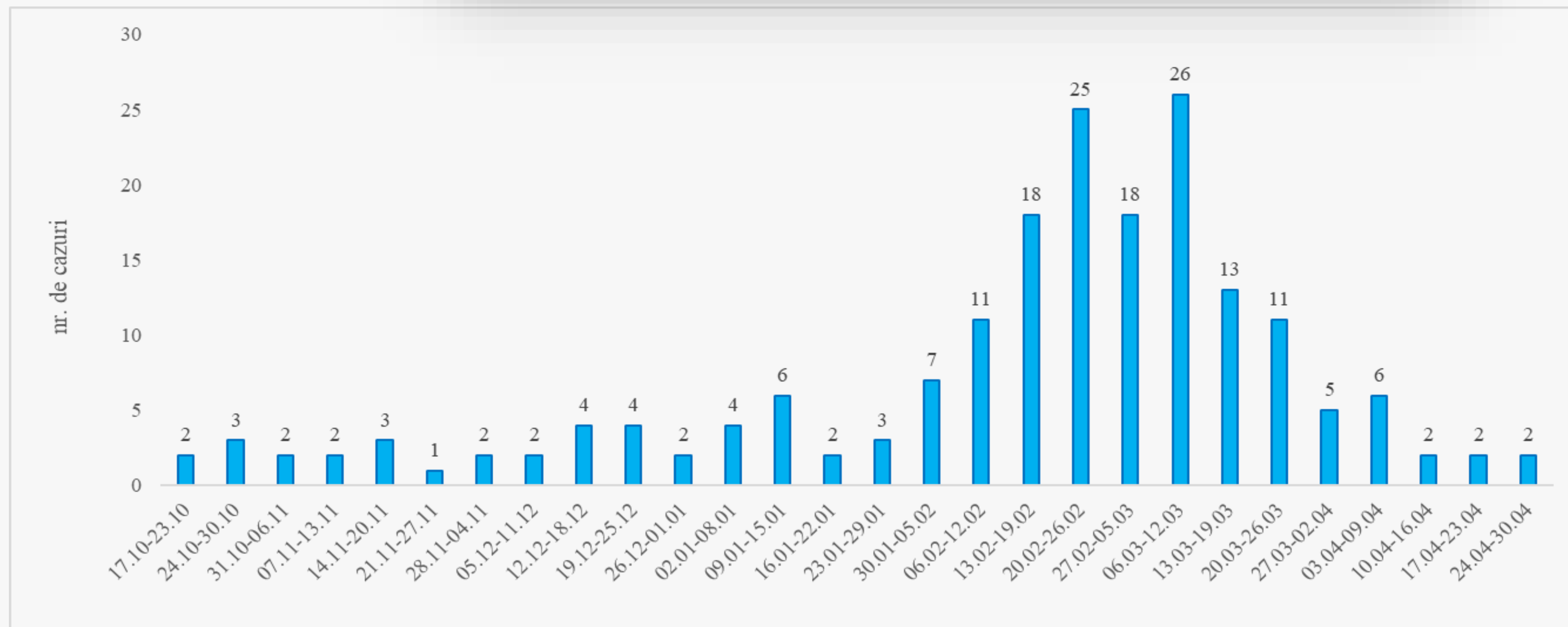

Vaccinarea salvează vieți

Procesul de vaccinare împotriva **COVID-19**



MINISTERUL SĂNĂTĂȚII
AL REPUBLICII MOLDOVA



AGENȚIA NAȚIONALĂ
PENTRU SĂNĂTATE PUBLICĂ

30.04.2023



Datele campaniei de vaccinare COVID-19

Start campanie de vaccinare anti COVID-19:
2 martie 2021

Total doze administrate: **2 262 571**

Acoperirea vaccinală:

- Acoperirea națională cu o doză: **32,39%**
- Acoperirea națională cu schemă completă: **31,50%**
- Lucrători medicali vaccinați cu o doză: **93,20%**
- Lucrători medicali vaccinați cu schemă completă: **92,22%**

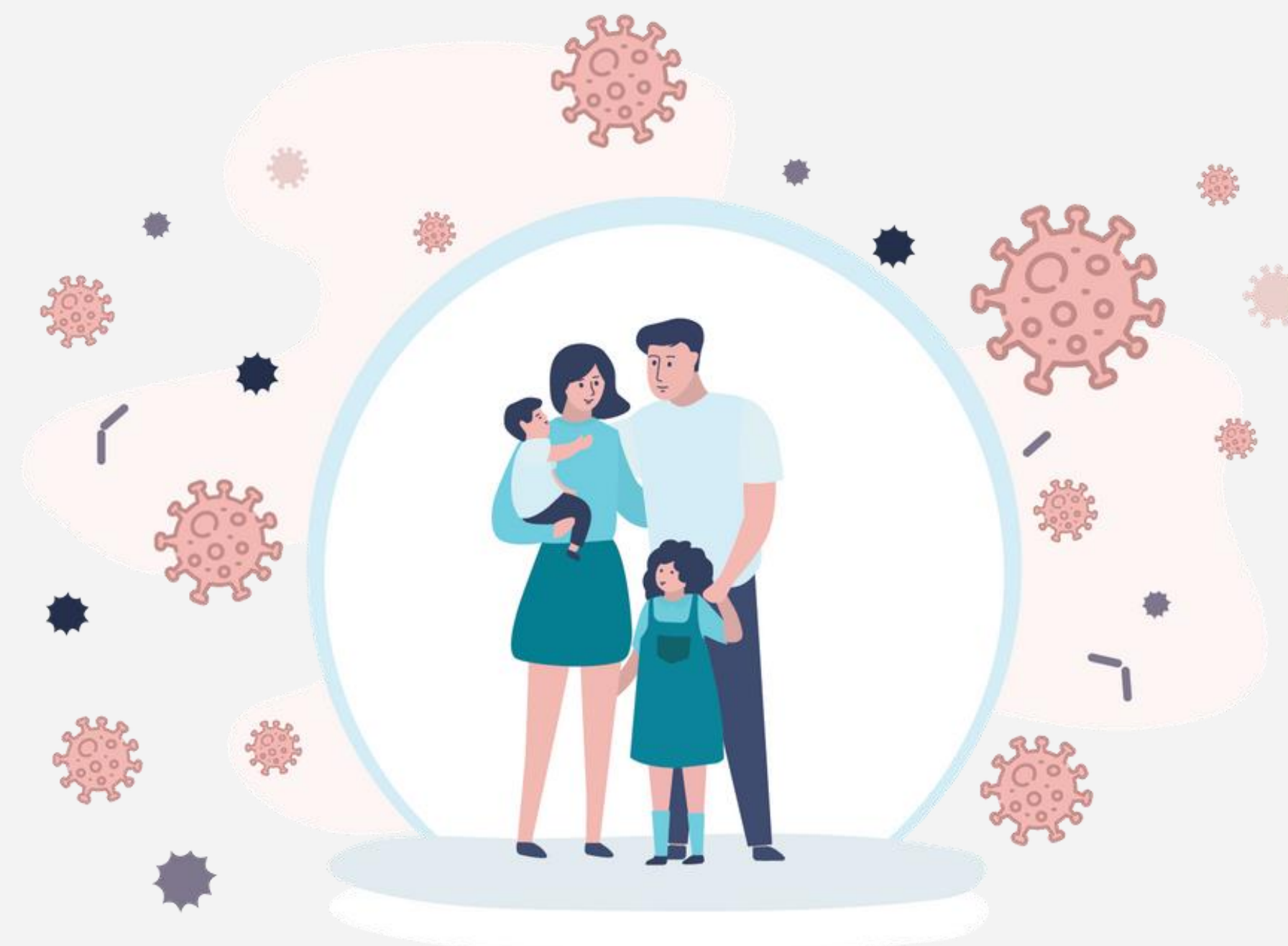

Progresul vaccinării

30.04.2023

Doza I

76

Doza II

70

Doza booster I:

166

Doza booster II:

85

Minori

13

Doze administrate
ultimele 7 zile

397

Total persoane vaccinate cu
schema completă

1 077 928

Acoperirea vaccinală în teritorii

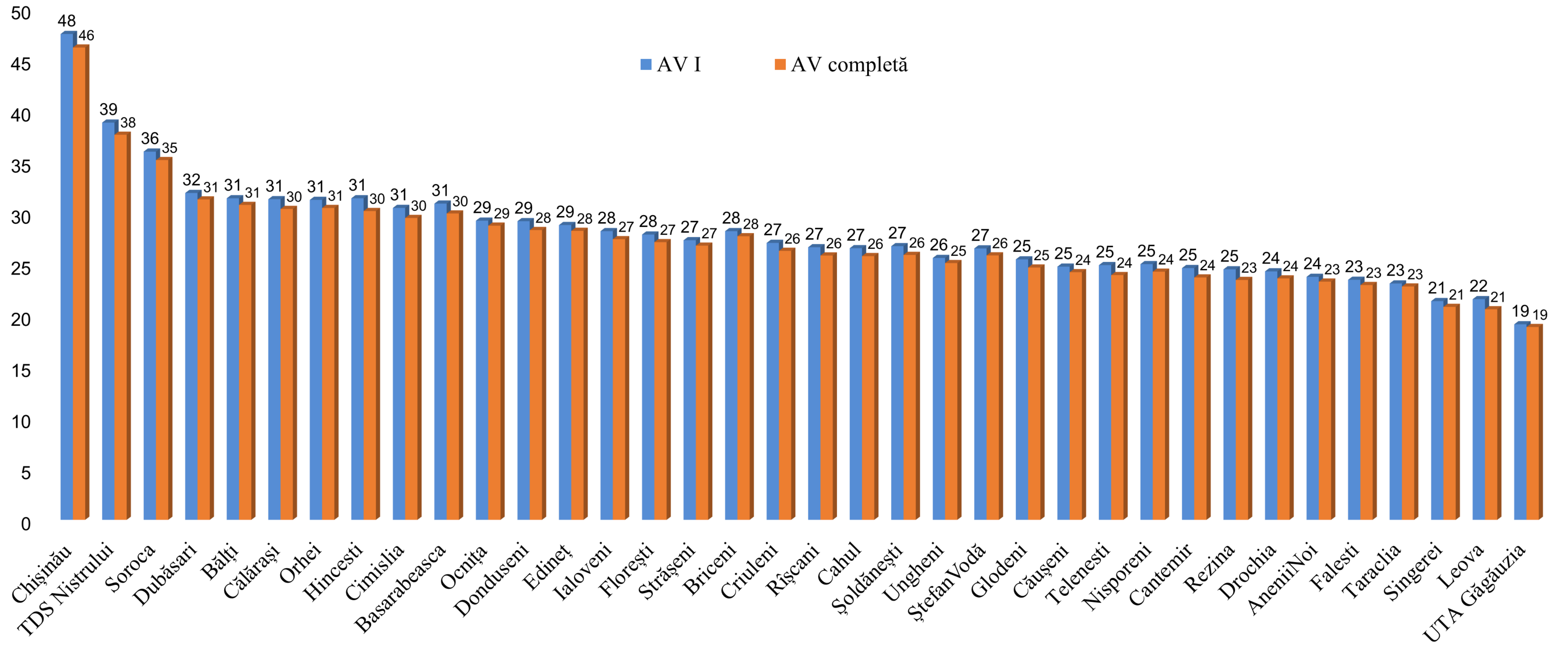

Acoperirea vaccinală pe categorii de vârstă (%)

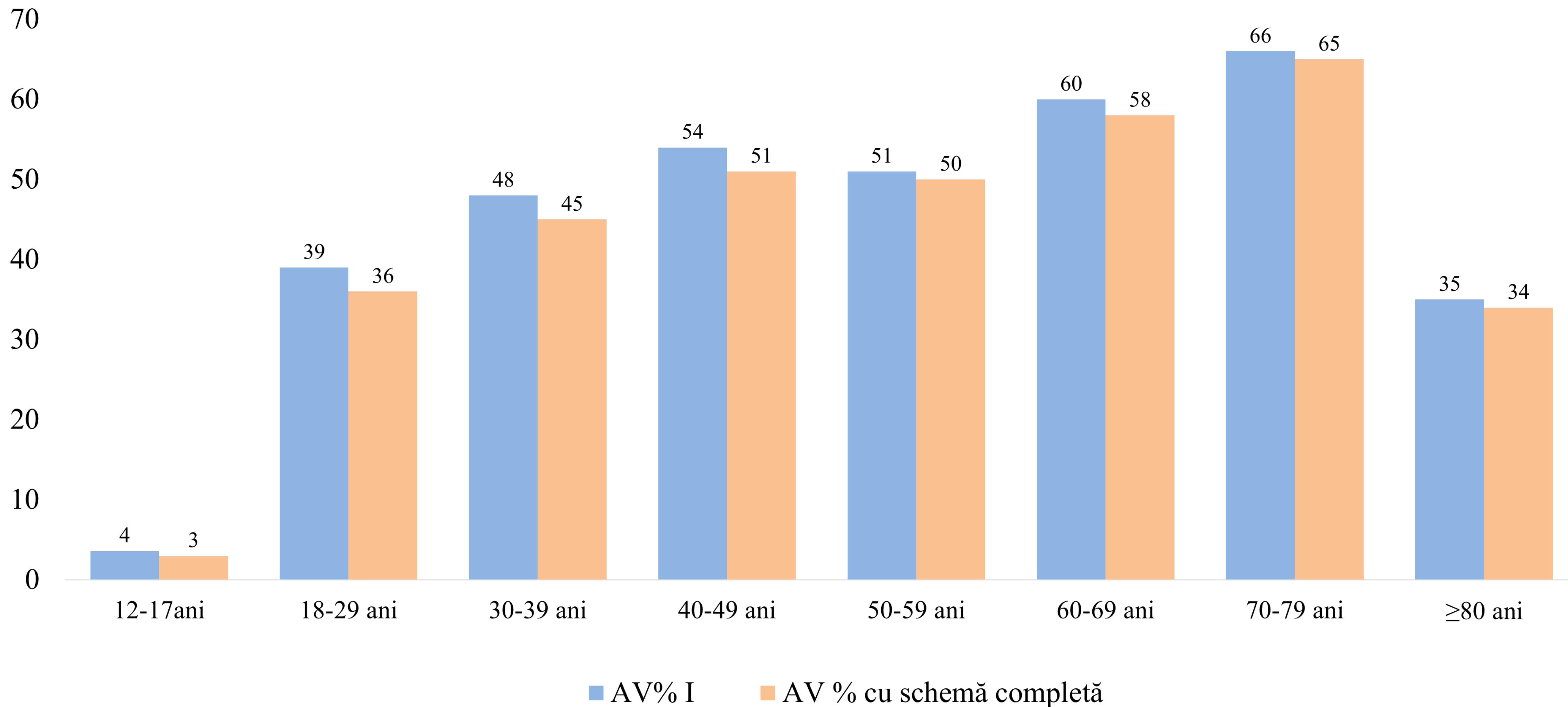

Datele săptămânale a campaniei de vaccinare COVID-19

(06.06.2022 – 30.04.2023)

Doza I Doza II Booster 1 Booster 2

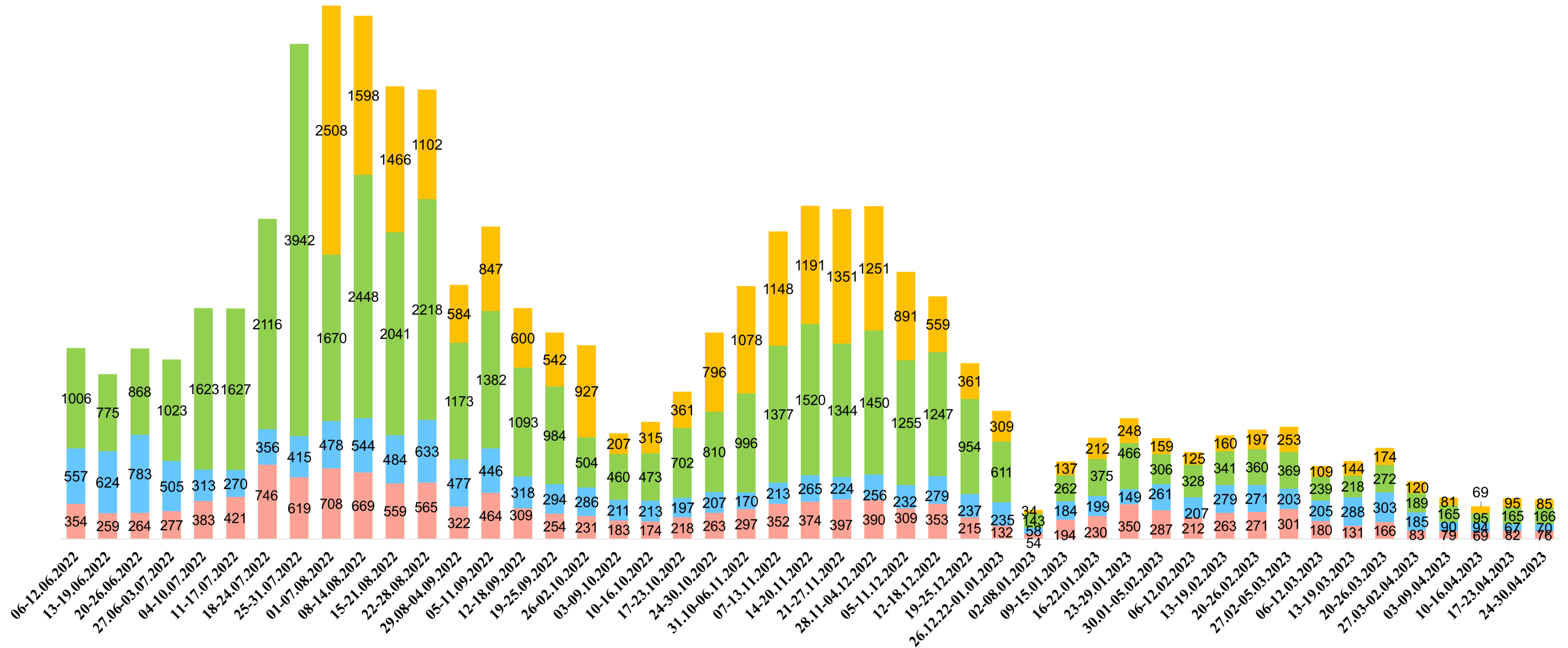

Evenimente adverse post imunizare (EAPI)

În total au fost administrate: : **2.262.571** doze
În total au fost raportate: **1644** EAPI

Proporția EAPI: 0.07%

Forme ușoare – 92 % (1508 EAPI):

- durere locală, febră până la 38.5, oboseală, dureri musculare și articulare, etc.

Forme moderate – 8% (136 EAPI):

- febră de la 38.5, reacție alergică



Proporția dozelor utilizate



	Doza 1	Doza 2	Booster 1	Booster 2	Total doze administrate	Doze recepționate
AstraZeneca	297209	285832	7651	0	590692	584500
Gam-COVID-VAC (Sputnik-V)	114041	112052	42167	0	268260	306000
Janssen	301473	16	576	0	302065	302500
Moderna - mRNA-1273	25397	21548	120508	0	167453	381600
Pfizer/BioNTech - Comirnaty	260067	250985	174010	23306	708368	1082250
Sinopharm	49122	47197	2864	0	99183	152000
Sinovac	60878	58825	6847	0	126550	170000
Total	1108187	776455	354623	23306	2262571	2978850



Surse de informare

Pagini oficiale:

- www.ms.gov.md
- www.ansp.md
- <https://certificate-covid.gov.md/>
- www.vaccinare.gov.md
- www.covidinfo.gov.md
- **Viber Ministerul Sănătății:**
<https://bit.ly/3jEd38U>



The screenshot shows the top navigation bar of a website with the following elements: the coat of arms of Moldova, a dropdown menu for 'Informații utile', links for 'Știri', 'Întrebări și Răspunsuri', 'Harta Vaccinării', and 'Linia verde: 0 800 12300', and language options 'RO' and 'RU'. The main content area features a dark blue background with the text 'Vaccinarea împotriva COVID-19 în Republica Moldova' in large white font. Below this, smaller white text reads: 'Campania națională de vaccinare va avea 3 etape, acestea fiind stabilite în baza disponibilității vaccinurilor anti-COVID-19 în Republica Moldova'.

||



MINISTERUL SĂNĂTĂȚII
AL REPUBLICII MOLDOVA