



MINISTERUL SĂNĂTĂȚII
AL REPUBLICII MOLDOVA

Raport săptămânal

Situația epidemiologică privind infecția COVID-19
și Procesul de vaccinare împotriva COVID-19

Indicatorii epidemiologici COVID-19 (16.01 - 22.01.2023)

Numărul total de cazuri

598.073

Cazuri ultimele 7 zile

475

Numărul total de decese

11.950

Decese ultimele 7 zile

3

Numărul total de teste

4.041.038

Teste ultimele 7 zile

15.772

22.01.2023

Indicatorii COVID-19

16.01 - 22.01.2023

- Incidența ultimele 7 zile: 12,7 cazuri la 100 mii persoane
- Incidența totală: 16 035 cazuri la 100 mii persoane
- Mortalitatea ultimele 7 zile – 0,1 decese la 100 mii persoane
- Mortalitatea totală – 320,4 decese la 100 mii persoane
- Rata fatalității ultimele 7 zile – 0,6 decese la 100 de cazuri
- Rata fatalității totală – 2,0 decese la 100 de cazuri

- **Rt ultimele 7 zile** (numărul de reproducție efectiv/rata de contagiozitate) – **1,07**

COVID-19 la persoane refugiate din Ucraina, (22.01.2023)

1008

Numărul total de cazuri COVID-19 în rândul refugiaților

7*

Cazuri înregistrate în perioada 16.01 - 22.01.2023

* Inclusiv 0 cazuri asociate cu contact în afara țării

Total cazuri de import – 5986 cazuri
Cazuri de import în săptămâna 03 din 2023
1 caz de import*

22.01.2023

Cazuri asociate cu
contact în afara țării

16.01 - 22.01.2023

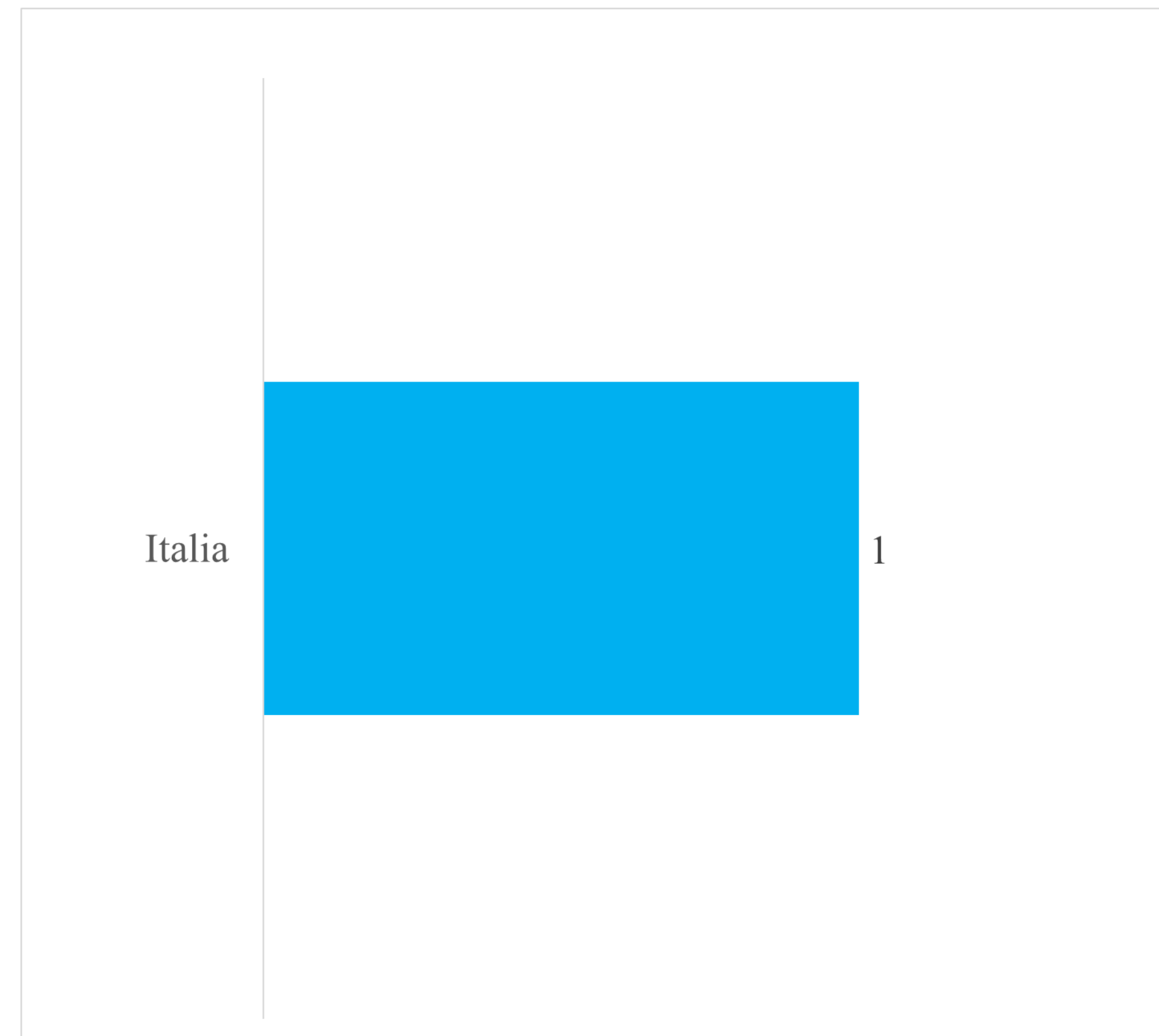

** Inclusive 0 cazuri înregistrate în rândul persoanelor refugiate*

Incidența COVID-19 la 100 mii populație ultimele 7 zile, comparativ cu alte state

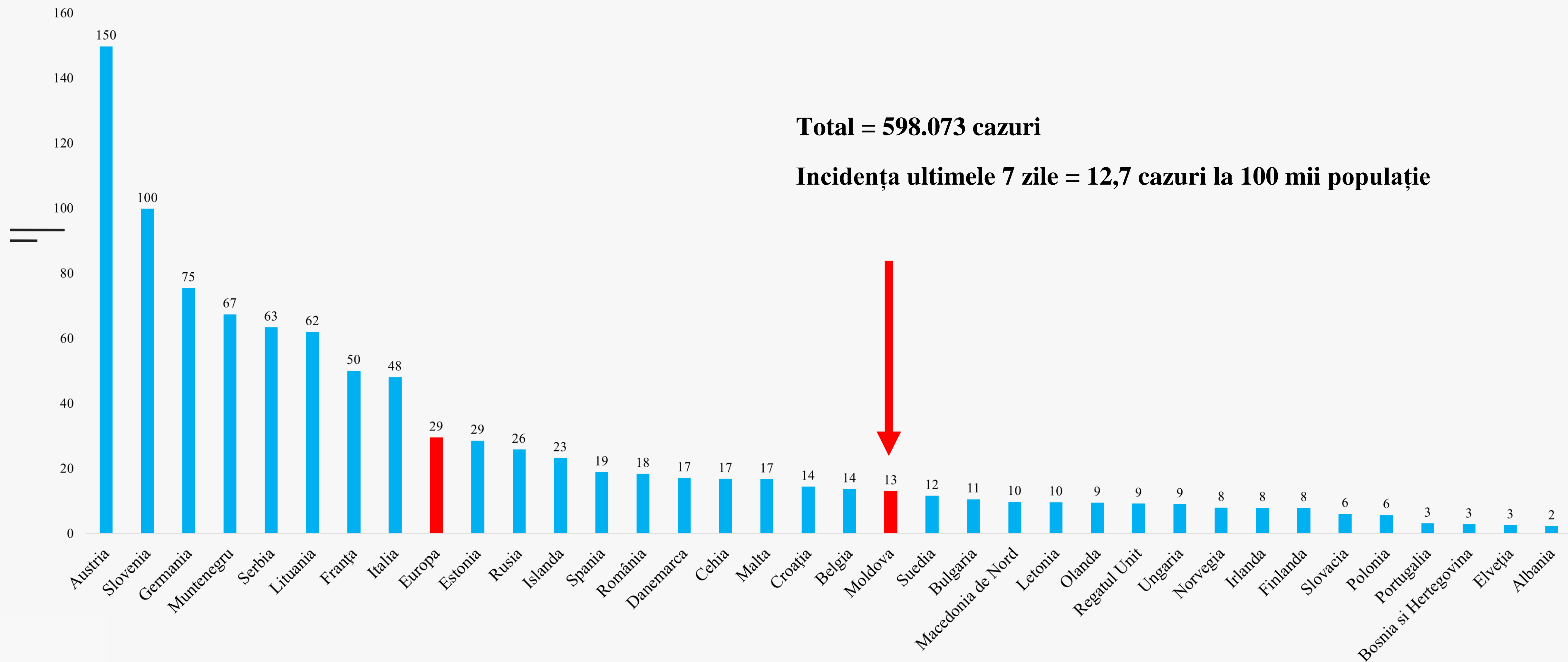

Săptămâna 03 (16.01 - 22.01.2023) comparativ cu săptămâna 02 din 2023:

- Numărul de cazuri a crescut cu 24,3%

22.01.2023

Distribuția
săptămânală a
cazurilor și deceselor
COVID-19

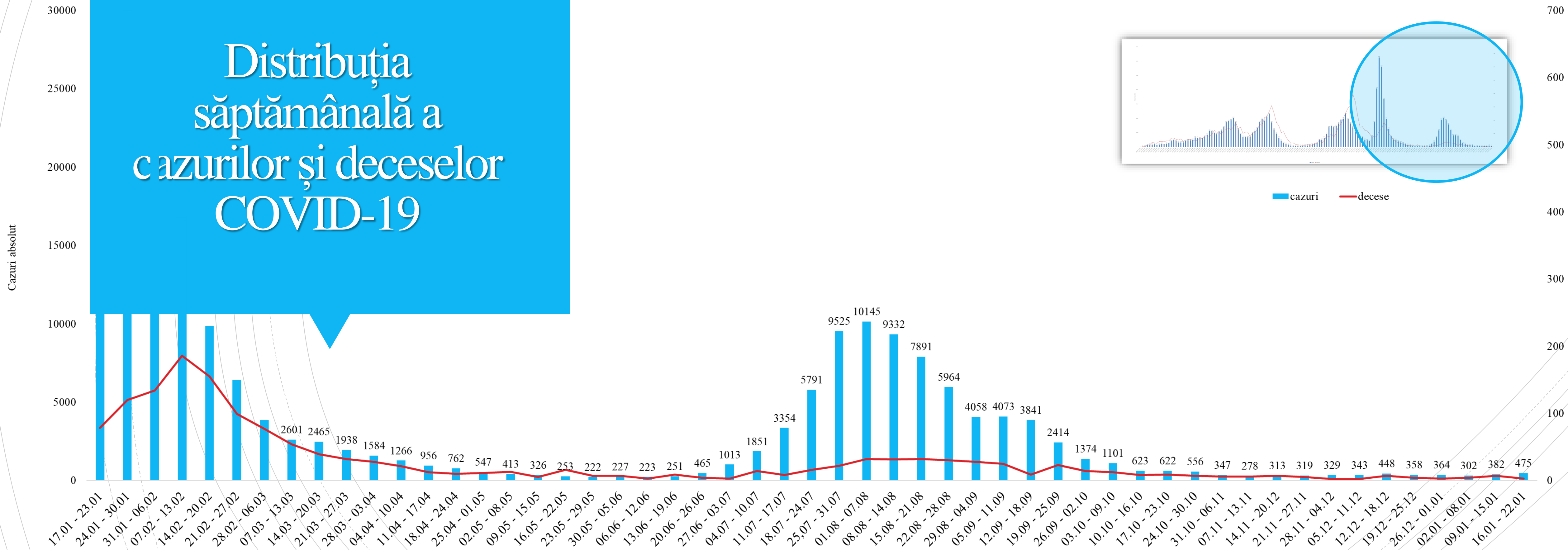

Testarea la COVID-19 (16.01 - 22.01.2023)

- Total probe investigate – 4.041.038
- Total probe pozitive – 598.073

Numărul de persoane investigate și persoane pozitive COVID-19 (săptămânal)

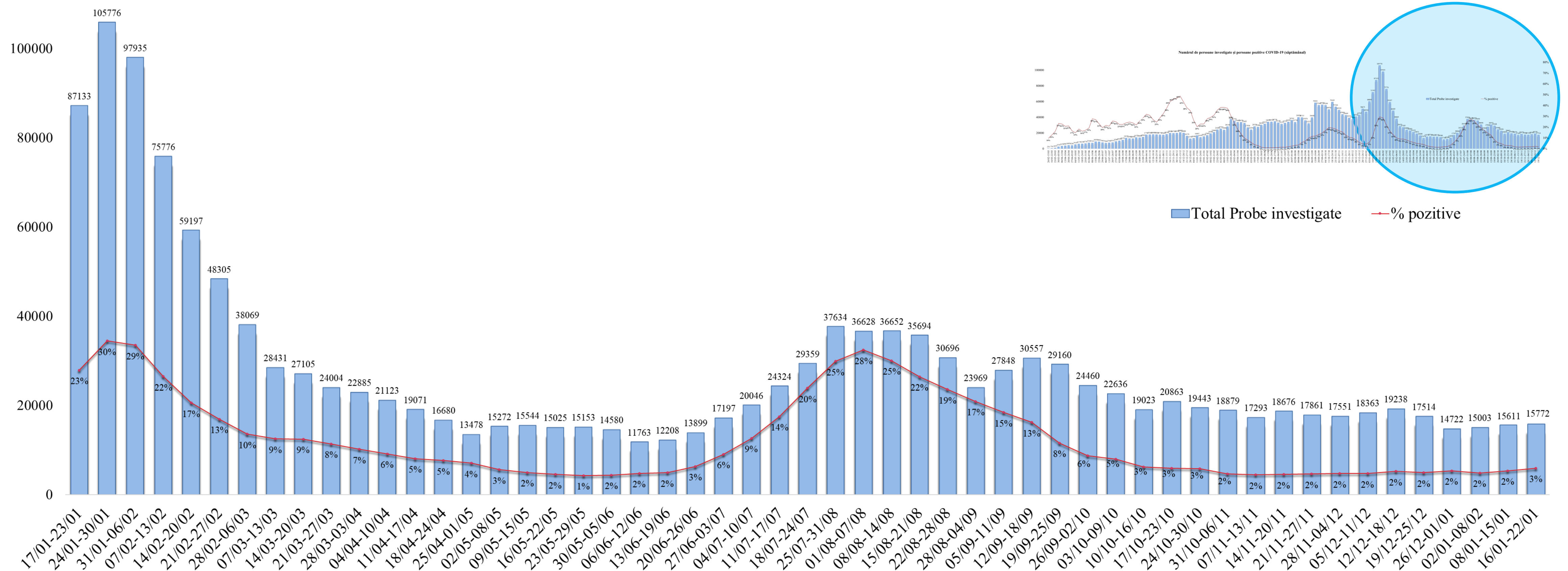

* din 22/03/2021 numărul total de probe efectuate include testele antigen

Incidența COVID-19 pentru ultimele 7 zile la 100 mii populație, distribuită după teritorii administrative (22.01.2023)

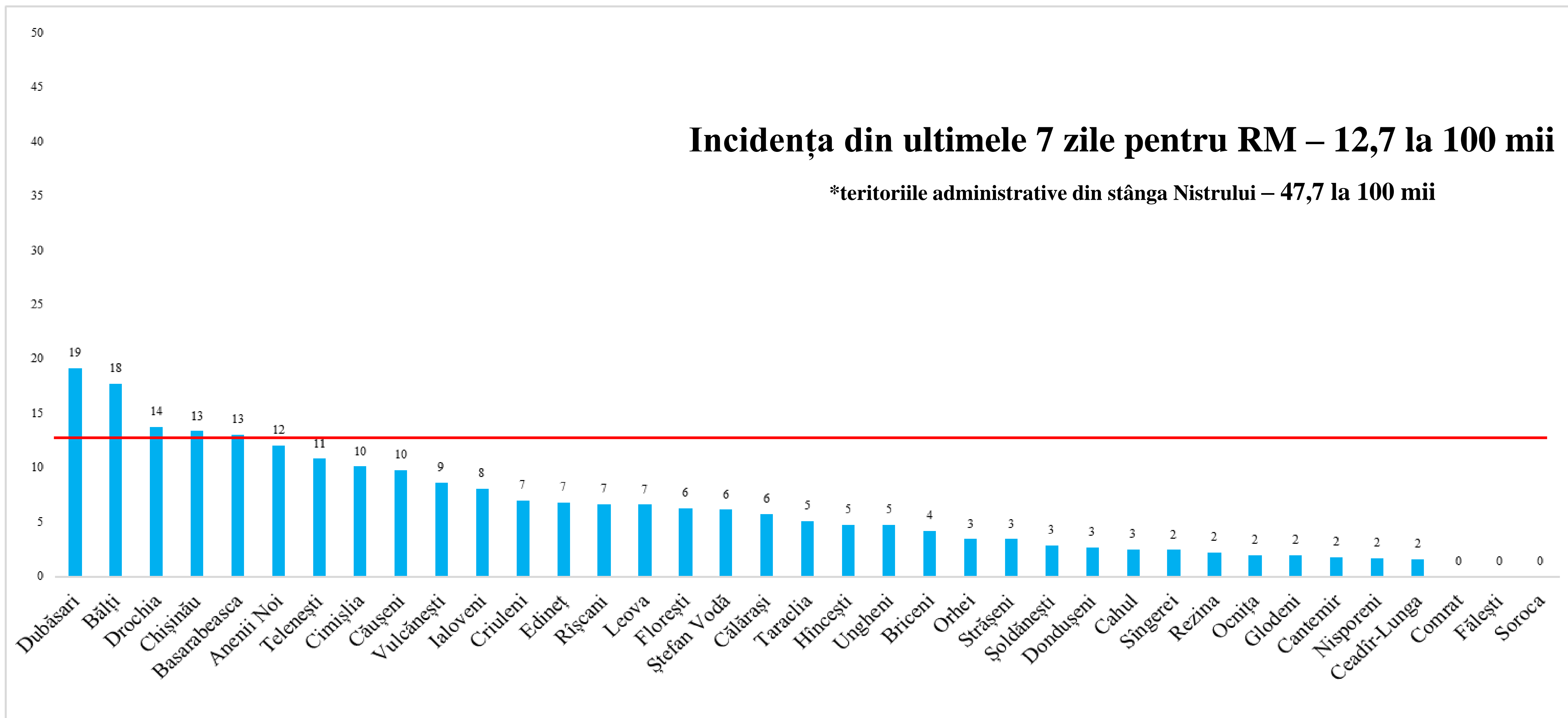

Incidența COVID-19 la 100 mii populație, conform teritoriilor administrative în ultimele 7 zile, comparativ cu perioada precedentă

09.01 - 15.01.2023

16.01 - 22.01.2023

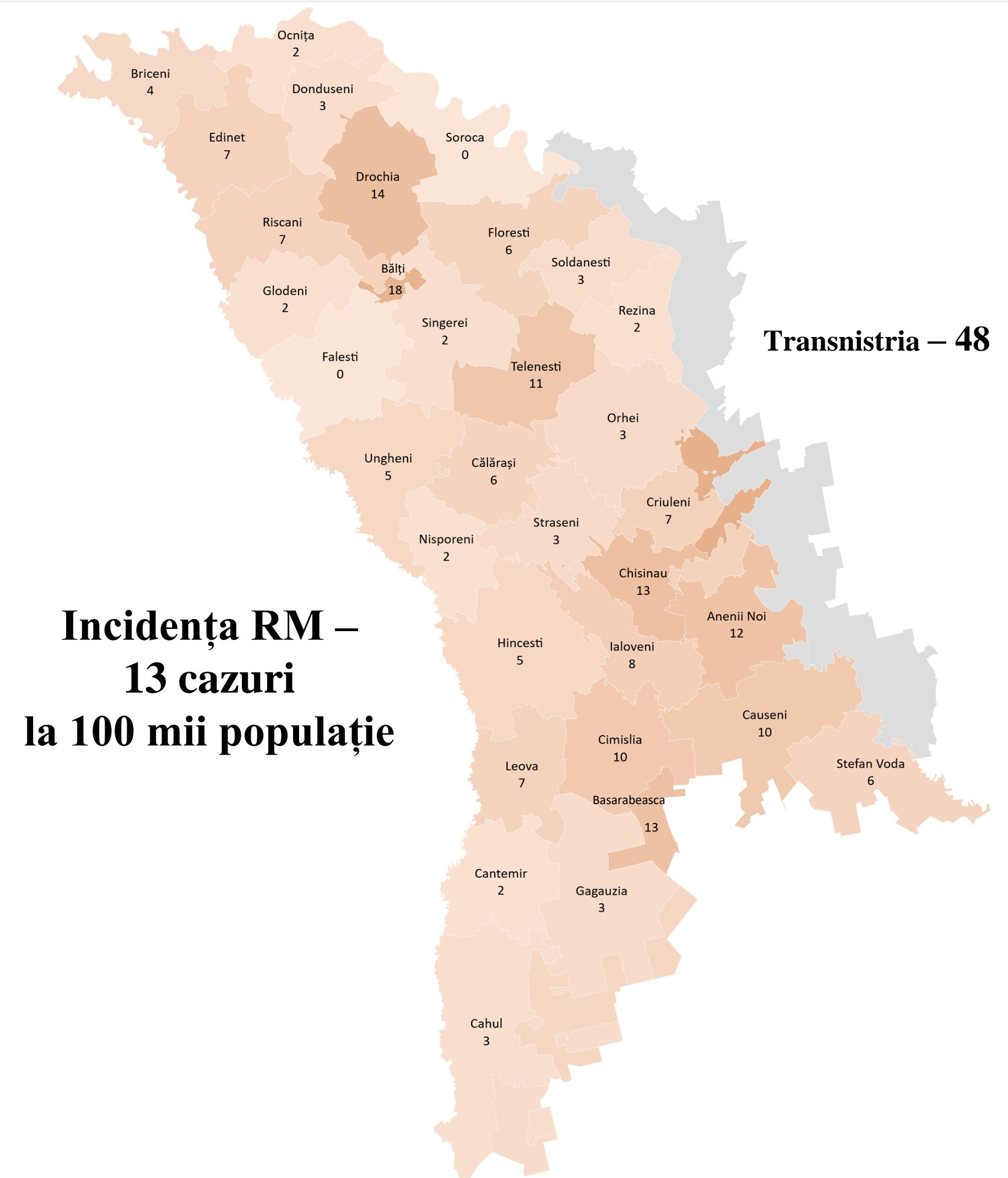
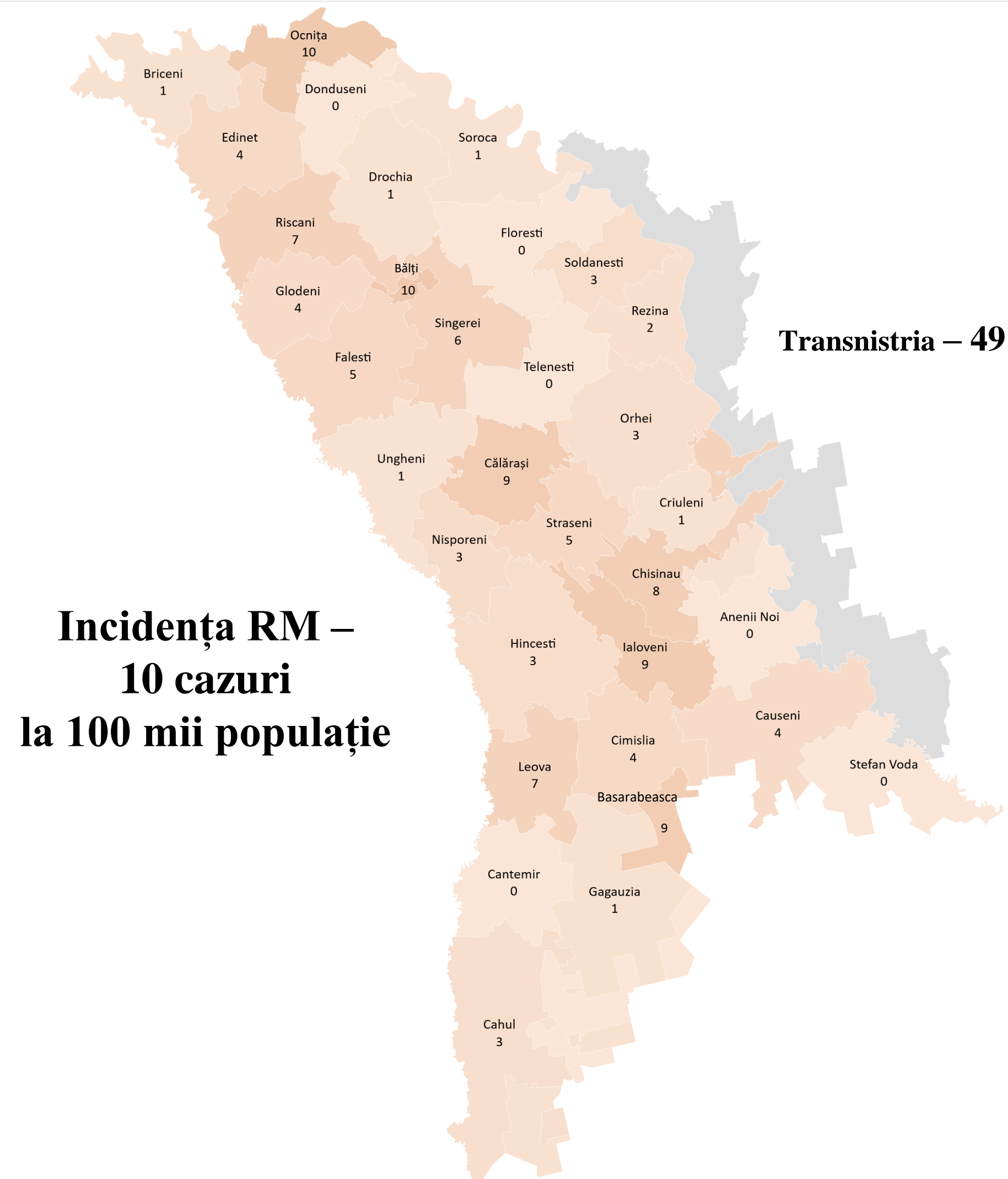

Analiza descriptivă a cazurilor și deceselor COVID-19 (cumulativ)

Vârsta medie	47,2 ani
Sex feminin	59,3%
Mediu urban	67,0 %

Vârsta medie	69,0 ani
Sex feminin	52,3 %
Mediu urban	59,5%

CAZURI

■ Feminin ■ Masculin

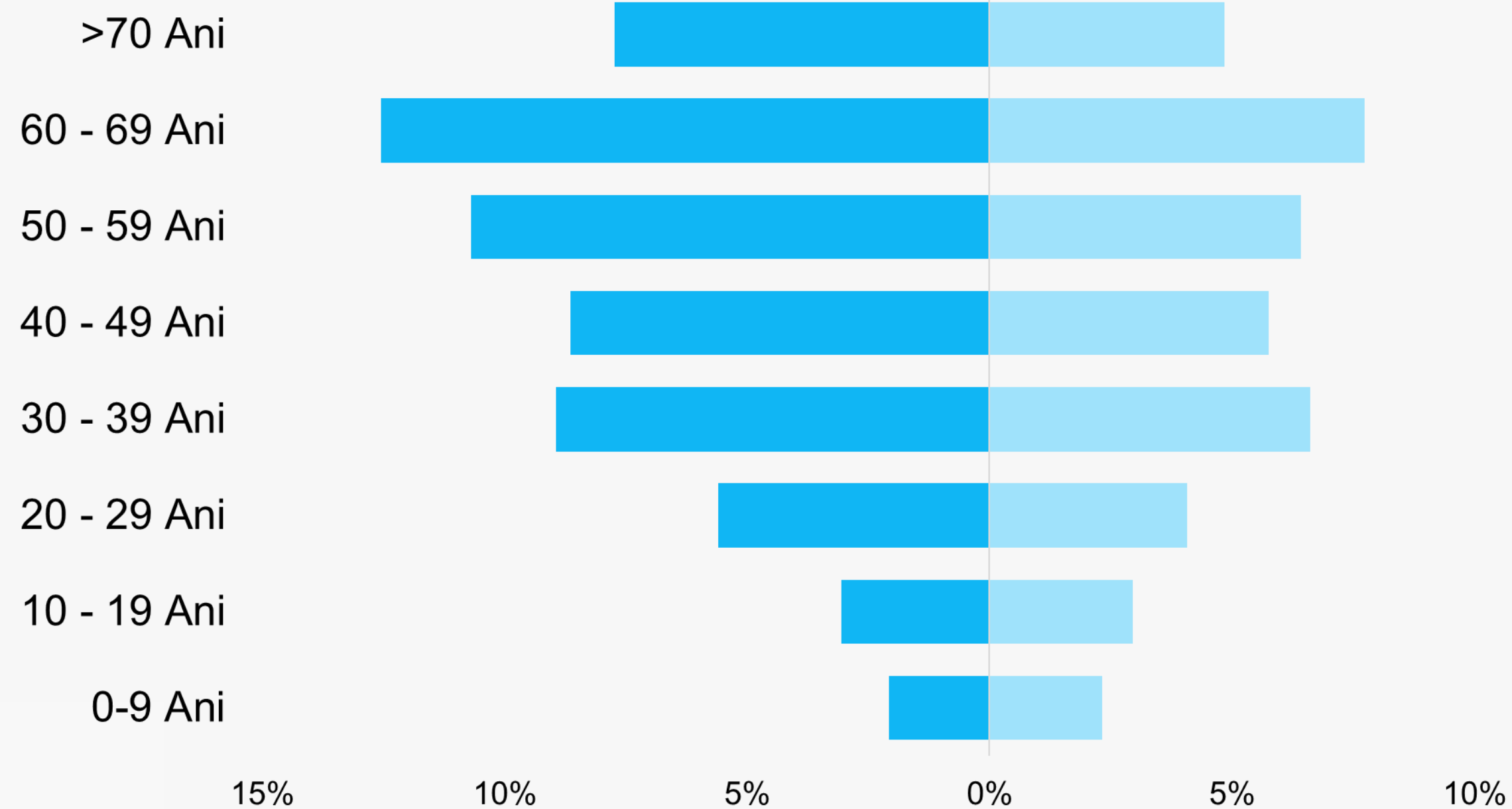

DECESE

■ Feminin ■ Masculin

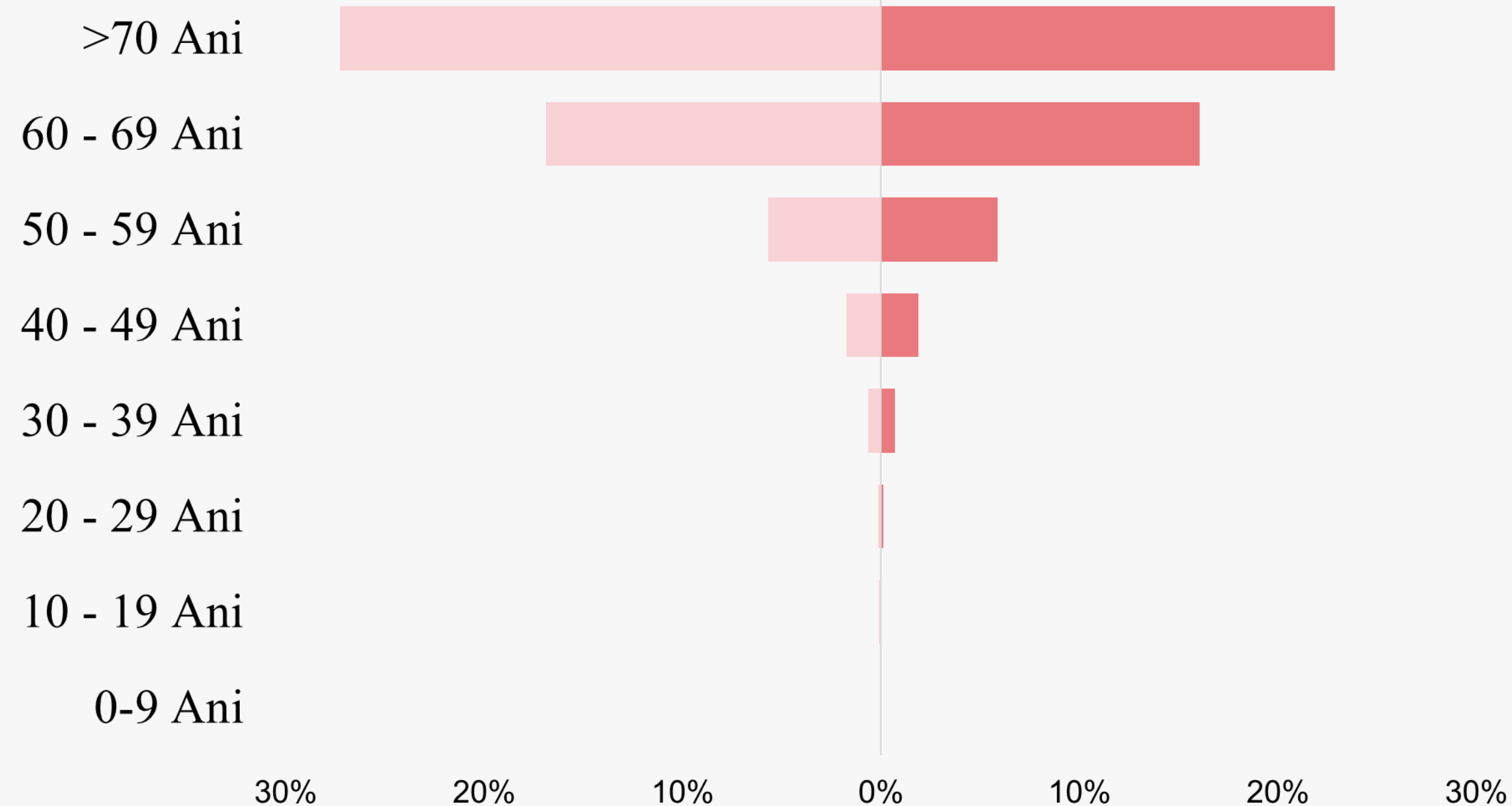

Personalul instituțiilor medicale infectat cu COVID-19 (ultimele 2 luni)

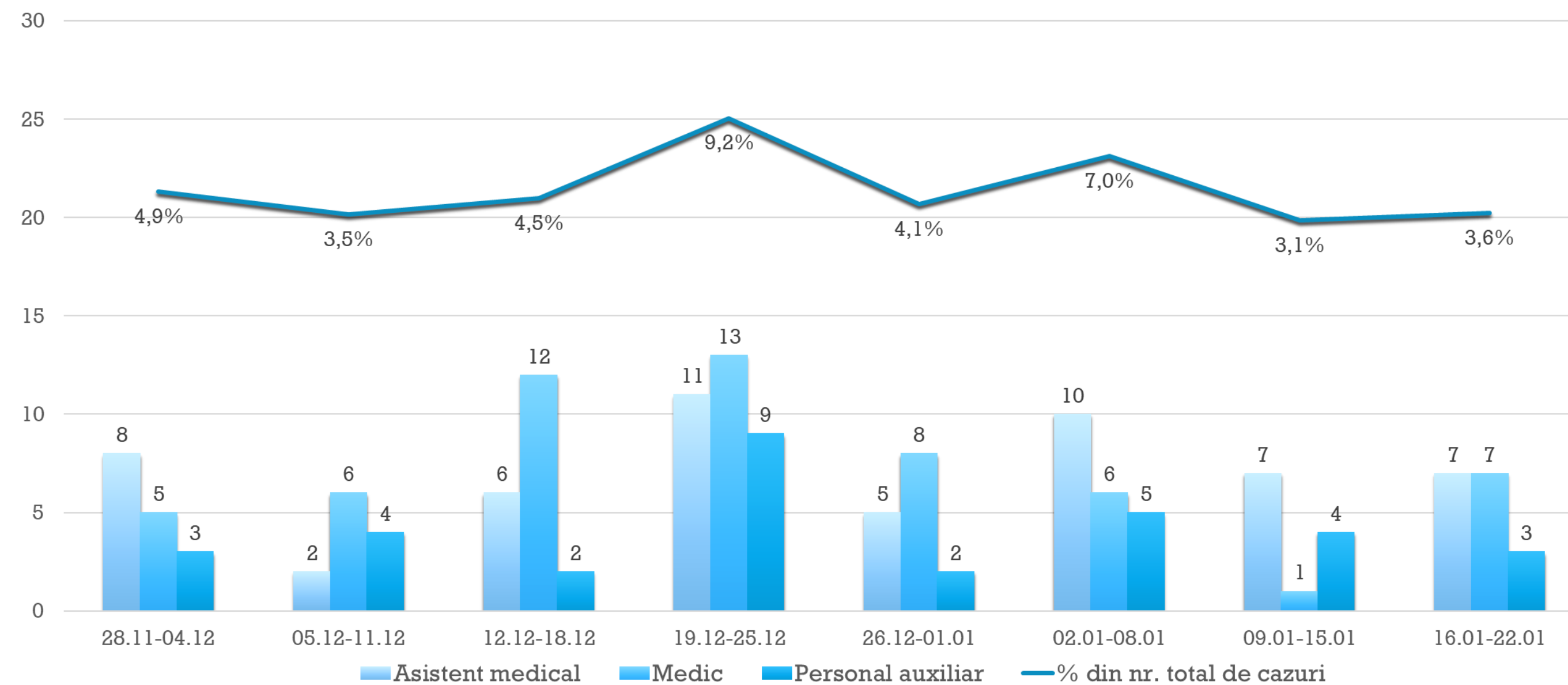

Cazuri de infectare în rândul lucrătorilor din sistemul medical

35.732

Cazuri de infectare în săptămâna 03

17

Copii confirmați COVID-19

COPII



Total cazuri (cumulativ)

54.190

Cazuri în ultimele 7 zile

31

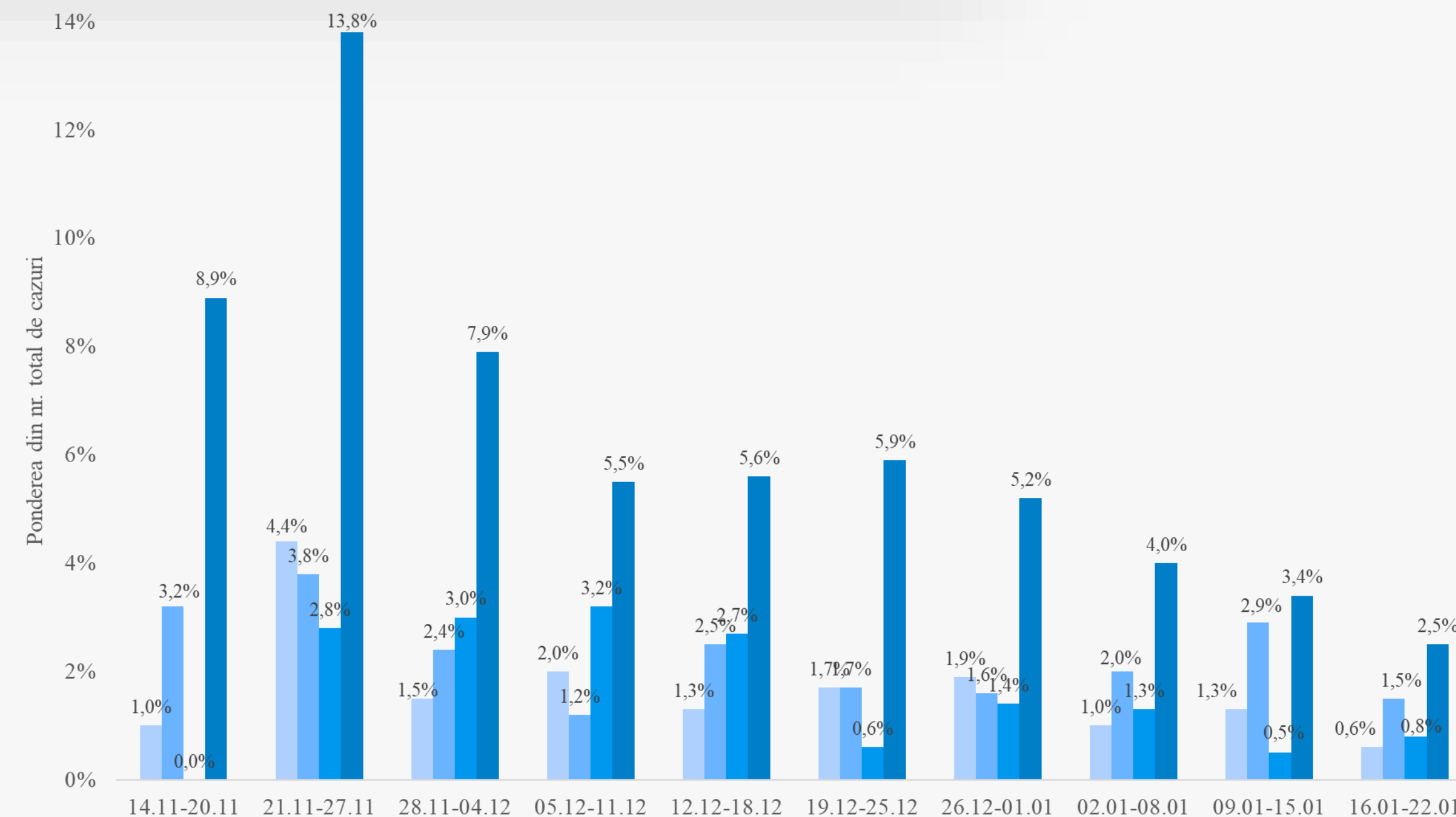
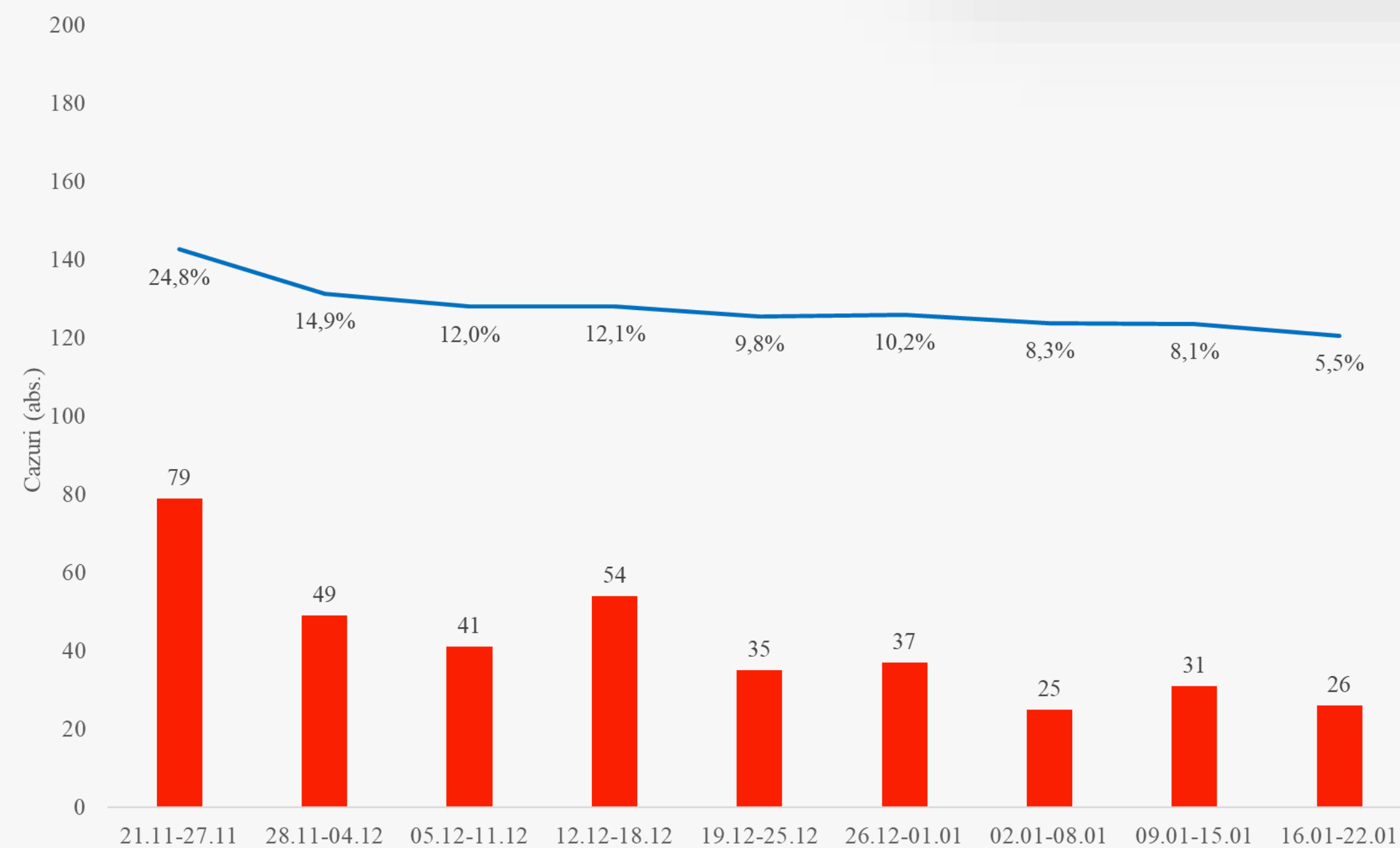

■ Total 0-17 ani — Pondere copiilor din nr. total de cazuri (%)

■ < 1 an ■ 1-5 ani ■ 6-10 ani ■ 11-17 ani

Femei în perioada de sarcină confirmate COVID-19

GRAVIDE



Total cazuri (cumulativ)

2649

Cazuri în ultimele 7 zile

2

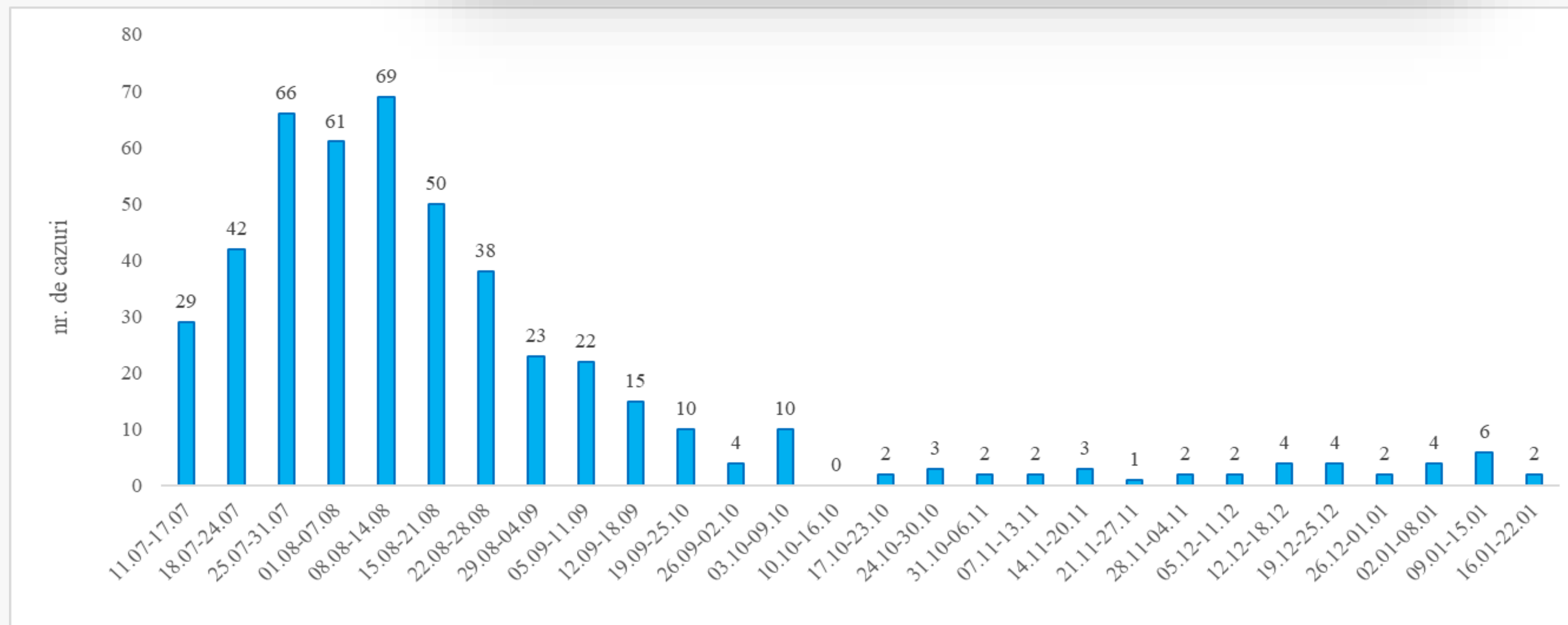

Vaccinarea salvează vieți

Procesul de vaccinare împotriva **COVID-19**



MINISTERUL SĂNĂTĂȚII
AL REPUBLICII MOLDOVA



AGENȚIA NAȚIONALĂ
PENTRU SĂNĂTATE PUBLICĂ

22.01.2023



Datele campaniei de vaccinare COVID-19

Start campanie de vaccinare anti COVID-19:
2 martie 2021

Total doze administrate: **2.251.648**

Acoperirea vaccinală:

- Acoperirea națională cu o doză: **32,31%**
- Acoperirea națională cu schemă completă: **31,43%**
- Lucrători medicali vaccinați cu o doză: **93,17%**
- Lucrători medicali vaccinați cu schemă completă: **92,18%**



Progresul vaccinării

22.01.2023

Doza I
230

Doza II
199

Doza booster1:
375
Doza booster2:
212

Minori
3

Doze administrate
ultimele 7 zile
1016

Total persoane vaccinate cu
schema completă
1.075.257

Acoperirea vaccinală în teritorii

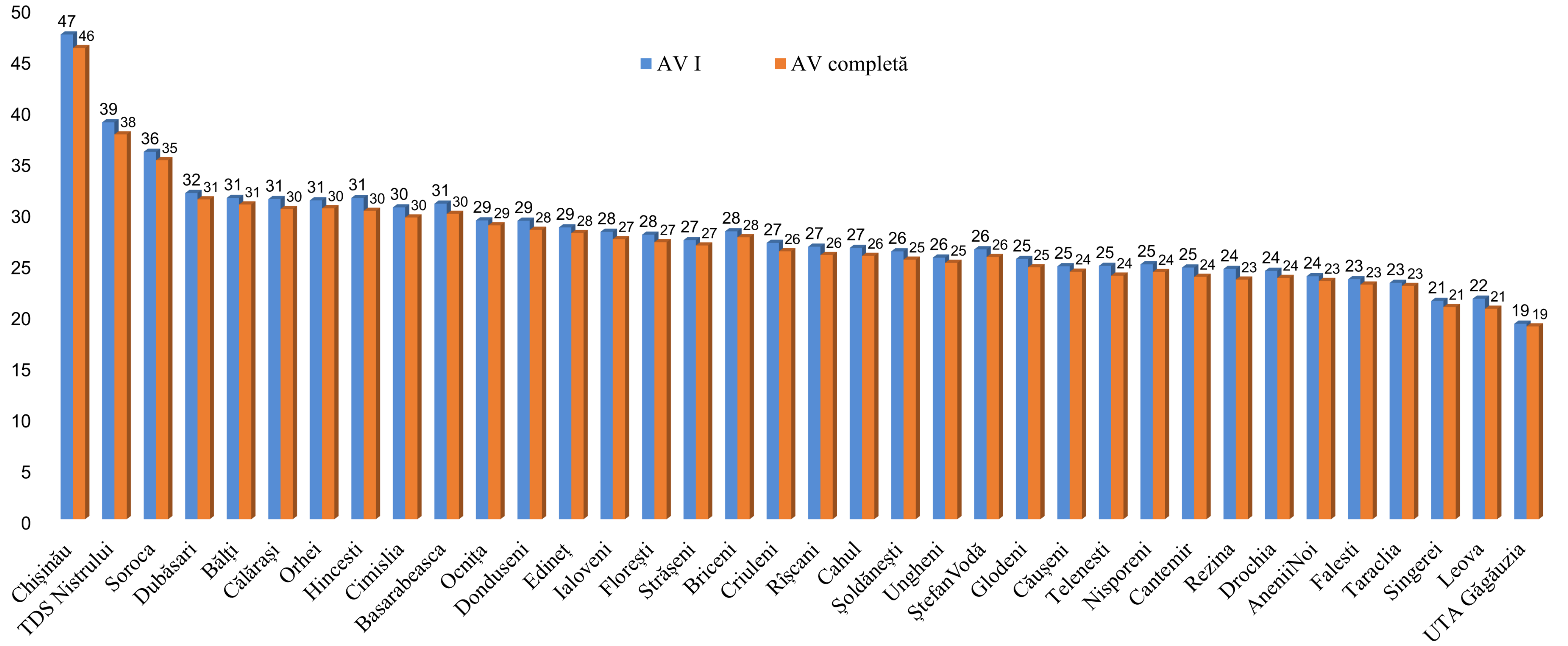

Acoperirea vaccinală pe categorii de vârstă (%)

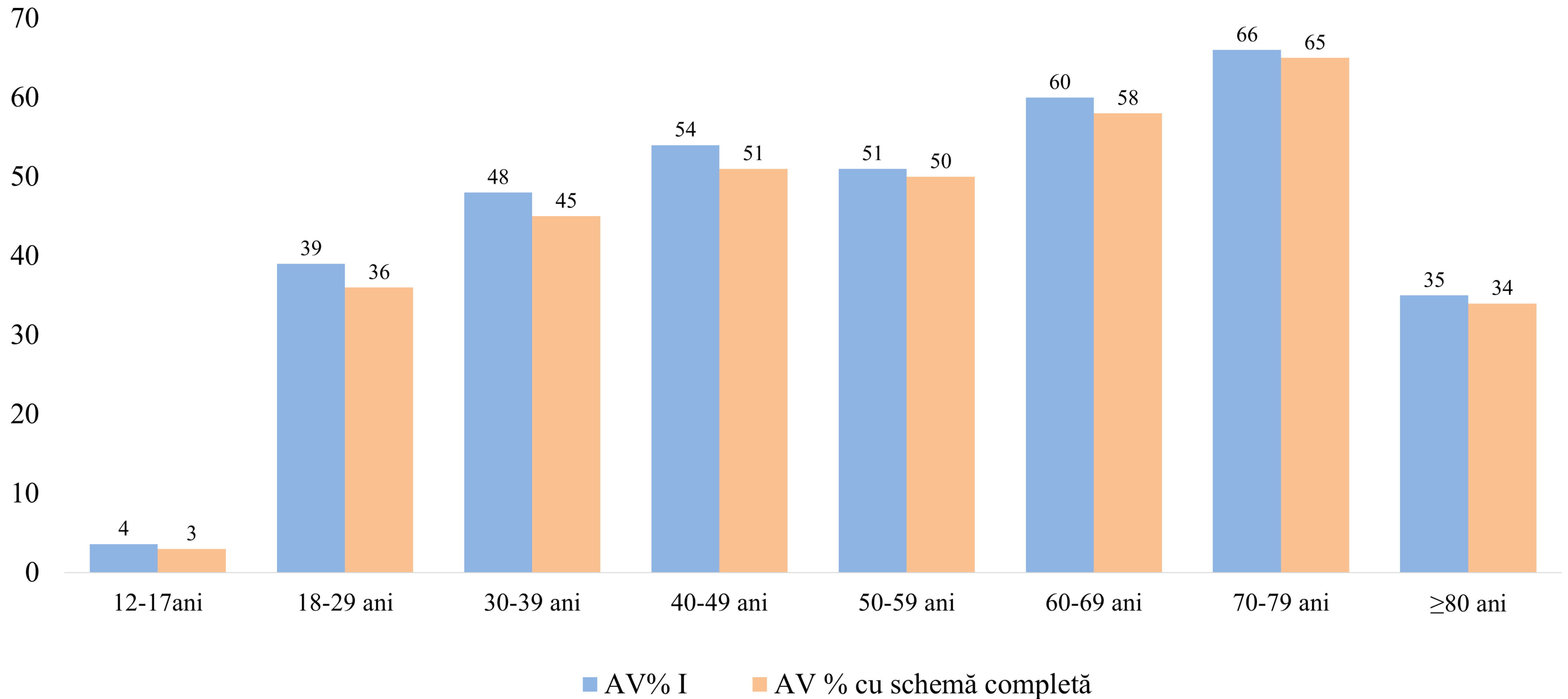

Datele săptămânale a campaniei de vaccinare COVID-19 (06.06.2022 – 22.01.2023)

Doza I Doza II Booster 1 Booster 2

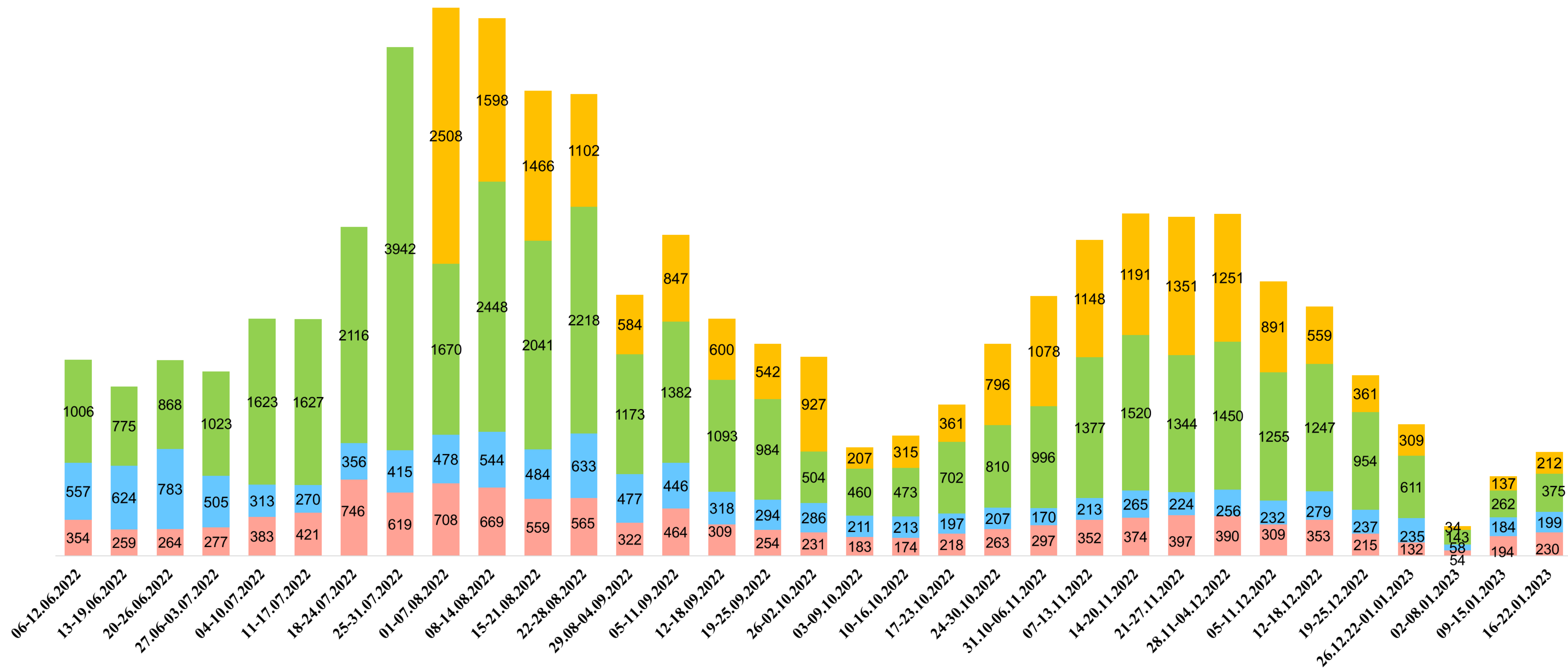

Evenimente adverse post imunizare (EAPI)

În total au fost administrate: : **2.251.648** doze
În total au fost raportate: **1644** EAPI

Proporția EAPI: 0.07%

Forme ușoare – 92 % (1508 EAPI):

- durere locală, febră până la 38.5, oboseală, dureri musculare și articulare, etc.

Forme moderate – 8% (136 EAPI):

- febră de la 38.5, reacție alergică



Proporția dozelor utilizate



	Doza 1	Doza 2	Booster 1	Booster 2	Total doze administrate	Doze recepționate
AstraZeneca	297209	285832	7651	0	590692	584500
Gam-COVID-VAC (Sputnik-V)	114041	112053	42167	0	268261	306000
Janssen	301473	16	576	0	302065	302500
Moderna - mRNA-1273	25397	21548	120508	0	167453	381600
Pfizer/BioNTech - Comirnaty	258978	249720	171227	21287	701212	1082250
Sinopharm	47870	45949	2170	0	95989	152000
Sinovac	60668	58666	6642	0	125976	170000
Total	1105636	773784	350941	21287	2251648	2978850

Fii în siguranță!

Vaccinează-te împotriva #covid19!





Surse de informare

Pagini oficiale:

- www.ms.gov.md
- www.ansp.md
- <https://certificate-covid.gov.md/>
- www.vaccinare.gov.md
- www.covidinfo.gov.md
- **Viber Ministerul Sănătății:**
<https://bit.ly/3jEd38U>



The screenshot shows the top navigation bar of a website with the coat of arms of Moldova on the left. The navigation menu includes: 'Informații utile' with a dropdown arrow, 'Știri', 'Întrebări și Răspunsuri', 'Harta Vaccinării', and 'Linia verde: 0 800 12300'. On the far right, there are language options 'RO' and 'RU'. The main content area has a dark blue background with the text 'Vaccinarea împotriva COVID-19 în Republica Moldova' in large white font. Below this, in smaller white text, it says: 'Campania națională de vaccinare va avea 3 etape, acestea fiind stabilite în baza disponibilității vaccinurilor anti-COVID-19 în Republica Moldova'.

||



MINISTERUL SĂNĂTĂȚII
AL REPUBLICII MOLDOVA