

Informația săptămânală privind situația epidemiologică prin gripă, IACRS și SARI în Republica Moldova, sezonul epidemic 2014-2015, săptămâna 07 (09.02.15-15.02.15)

I. Situația la nivel național, S 07/2015

Situația în raport cu săptămâna precedentă (S 06/2015) a fost marcată de o creștere cu cca **1,4 ori** a numărului de cazuri **IACRS** și de o descreștere cu cca **0,9 ori** a numărului de cazuri **SARI**.

În raport cu aceeași perioadă a anului trecut (S 07/2014) s-a constatat o creștere cu cca **1,3 ori** a numărului de cazuri **IACRS** și o situație practic similară privind numărul de cazuri **SARI**.

Morbiditatea prin **IACRS** în **spt.07** a constituit $301,7 \text{ ‰}_{0000}$, aflându-se sub pragul epidemic ($309,96 \text{ ‰}_{0000}$).

În săptămâna nominalizată au fost înregistrate **101 cazuri de gripă clinică sezonieră**, din care 24 au fost confirmate de laborator.

În cadrul **Sistemului operativ** de supraveghere a infecțiilor respiratorii acute și a gripei, în perioada de supraveghere **S 07 (09.02.15-15.02.15)**, de către unitățile teritoriale și unele instituții republicane au fost raportate următoarele date:

Denumirea maladiilor	Numărul cazurilor înregistrate							
	Total	M	F	0-4 ani	5-14 ani	15-29 ani	30-64 ani	>65 ani
Gripa	101	50	51	18	27	21	33	2
IACRS	10734	5112	5622	3276	3232	1831	2119	276
SARI	2704	1309	1395	1064	539	215	680	206
TOTAL	13539	6471	7068	4358	3798	2067	2832	484

Denumirea maladiilor	Numărul cazurilor spitalizate							
	Total	M	F	0-4 ani	5-14 ani	15-29 ani	30-64 ani	>65 ani
Gripa	88	42	46	15	22	19	31	1
IACRS	370	193	177	221	70	34	39	6
SARI	845	443	402	473	106	27	144	95
TOTAL	1303	678	625	709	198	80	214	102

Denumirea maladiilor	Numărul cazurilor de deces							
	Total	M	F	0-4 ani	5-14 ani	15-29 ani	30-64 ani	>65 ani
Gripa	0	0	0	0	0	0	0	0
IACRS	0	0	0	0	0	0	0	0
SARI	1	0	1	0	0	0	1	0
TOTAL	1	0	1	0	0	0	1	0

II. Raportarea cazurilor spitalizate

În **S 07** s-a constatat o creștere cu cca **1,2 ori** a numărului de cazuri spitalizate în raport cu săptămână precedentă și o descreștere cu cca **0,9 ori** a numărului de cazuri spitalizate în raport cu aceeași perioadă a sezonului trecut (**S 07/2014**).

Ponderea cazurilor internate din numărul total de persoane bolnave pe nozologii se prezintă astfel:

Denumirea maladiilor	Cazuri înregistrate	Cazuri spitalizate	Ponderea spitalizării
Gripa	101	88	87%
IACRS	10734	370	3%
SARI	2704	845	31%
TOTAL	13539	1303	10%

Diagnosticul de laborator al infecțiilor respiratorii virale acute

În **S 07** au fost investigate 48 probe la prezența virusurilor gripale: 10 probe au fost pozitive la prezența ARN virusului gripal de tip B, 13 probe pozitive la prezența ARN virusului gripal A(H1N1)pdm, 1 probă pozitivă la prezența ARN virusului gripal A(H3N2) și 3 probe pozitive la prezența ADN Adenovirus.

Metoda molecular biologică (PCR)

Nr. probe examinate	Metoda molecular biologică (PCR)															
	Gripa					Infecții respiratorii nongripale										
	Virus gripal de tip A, nesubtipat	A (H1N1) pdm09	A (H3N2)	A(H1N1)pdm +B	Virus gripal de tip B	A (H3N2) +RSV	hRSV	Adenovirus	Virus paragripal (PIV)				Coronavirus	Metapneumo virus	Rhinovirus	Bocavirus
									Tip 1	Tip 2	Tip 3	Tip 4				
48	0	13	1	0	10	-	-	3	-	-	-	-	-	-	-	-

III. Raportarea cazurilor de deces

În perioada **01.01.2015-15.02.2015** au fost înregistrate 2 **cazuri de deces**:

- prin **IRVA** de gravitate medie: persoană de 11 ani, sex feminin, s.Valea Perjei, raionul Taraclia (**S 06/2015**).
- prin **pneumonie**: persoană de 45 ani, sex feminin, municipiul Chișinău (**S 07/2015**), la care a fost detectată prezența ARN virusului gripal A(H1N1)pdm.

Numărul cumulativ de cazuri de gripă, IACRS și SARI înregistrate și spitalizate în Republica Moldova, perioada de supraveghere spt. 40/2014 – 07/2015:

Denumirea maladiilor	Total	
	cazuri înregistrate	cazuri spitalizate
Gripa	131	111
IACRS	105546	5323
SARI	31487	12504

Numărul cazurilor de IACRS înregistrate în Republica Moldova săptămânal, sezonul epidemic 2014-2015, cifre absolute, spt. 07

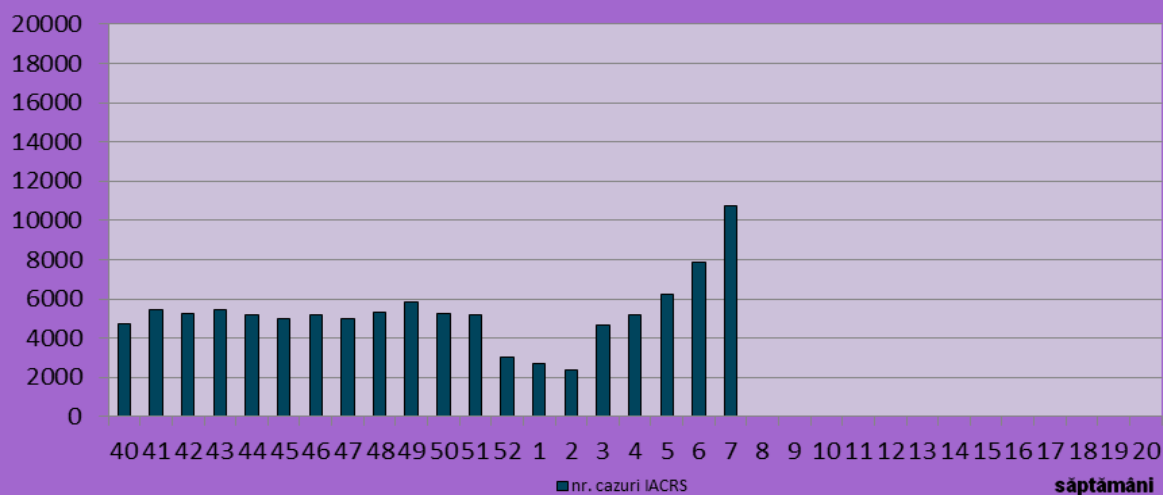

Numărul cazurilor de SARI înregistrate în Republica Moldova săptămânal, sezonul epidemic 2014-2015, cifre absolute, spt. 07

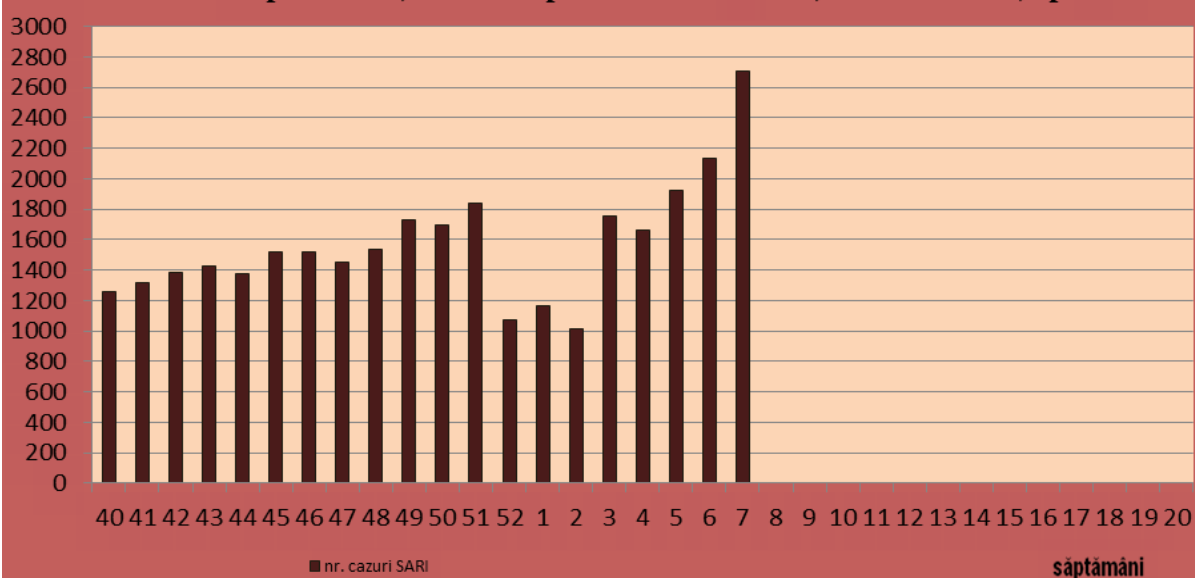

Numărul cazurilor de gripă clinică înregistrate în Republica Moldova, săptămânal, sezonul epidemic 2014-2015, cifre absolute, spt. 07

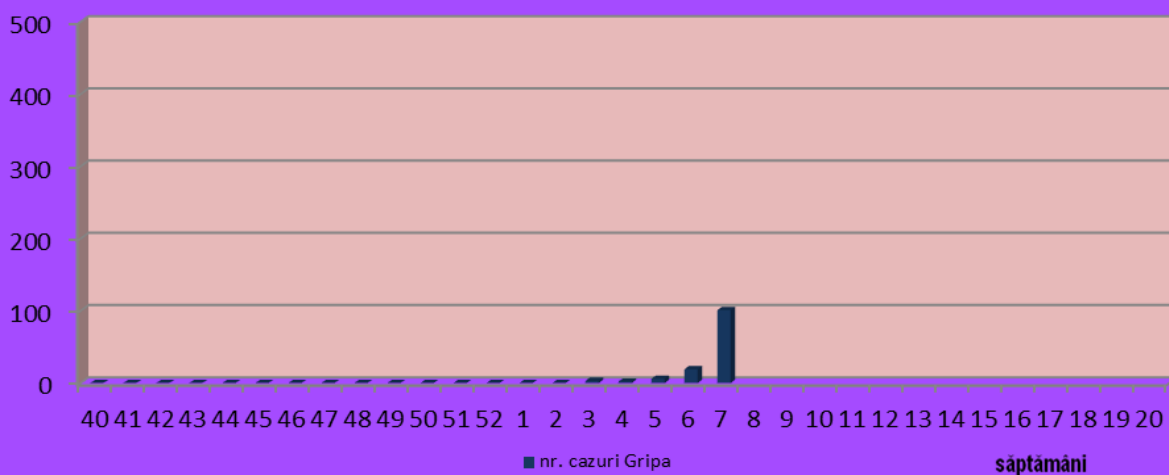

Numărul cazurilor de gripă confirmată, sezonul epidemic 2014-2015, cifre absolute, spt. 07

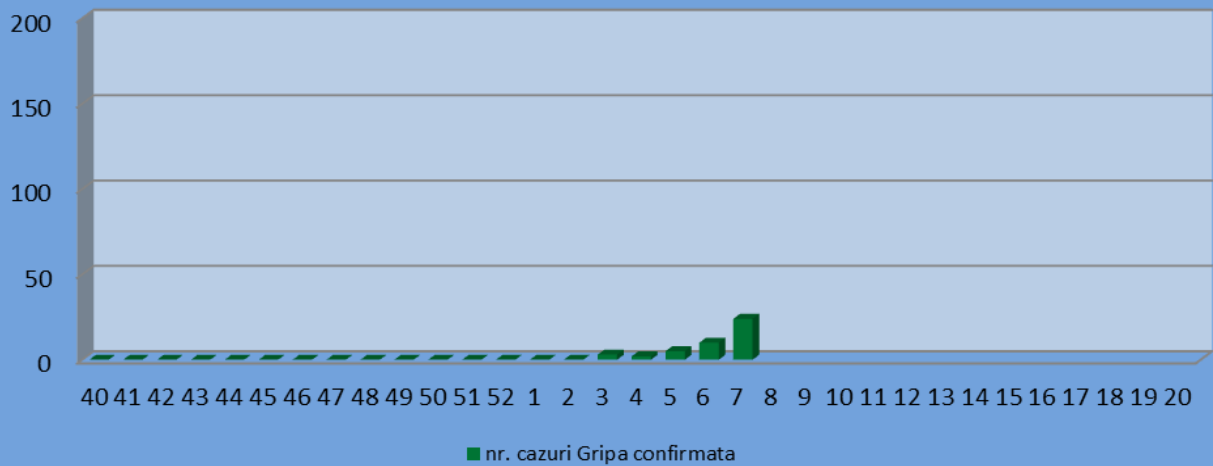

Numărul persoanelor spitalizate (gripa clinică, IACRS și SARI), săptămînal, sezonul epidemic 2014-2015, cifre absolute, spt.07

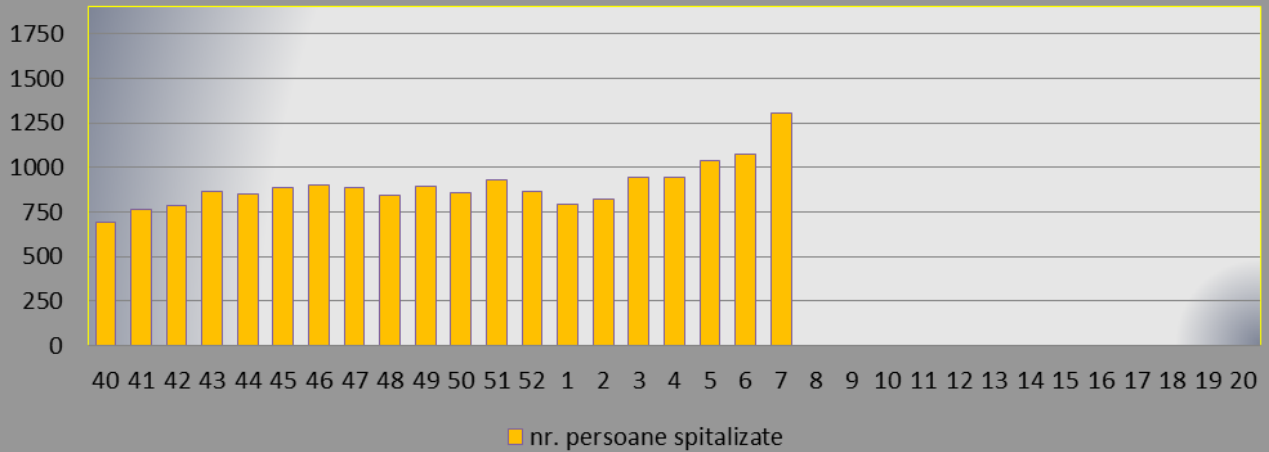

Morbiditatea prin gripă, IACRS și SARI în Republica Moldova, la 100 000 populație, sezonul 2014-2015, săptămîna 07

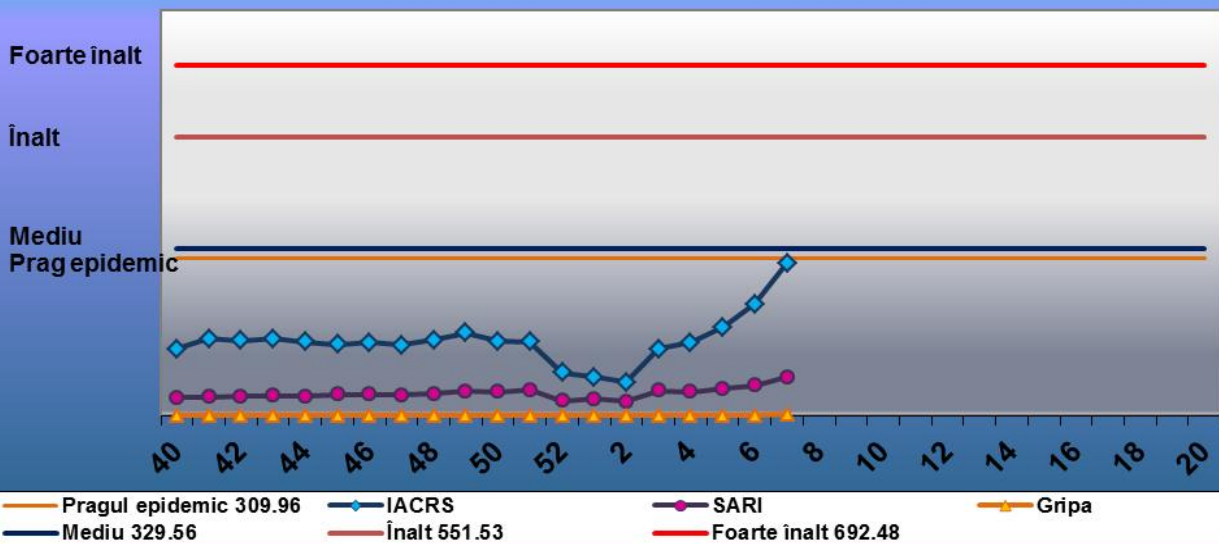

Raport privind numărul cazurilor de gripă, IACRS și SARI în RM

Gripa, săptămâna 07

Nr. d/o	Denumirea teritoriilor	Numărul de cazuri înregistrate								Numărul bolnavilor spitalizați							
		Total	M	F	0-4 ani	5-14 ani	15-29 ani	30-64 ani	>65 ani	Total	M	F	0-4 ani	5-14 ani	15-29 ani	30-64 ani	>65 ani
1.	Chișinău	60	28	32	12	20	11	16	1	57	27	30	12	18	11	15	1
2.	Bălți	1	0	1	1	0	0	0	0	1	0	1	1	0	0	0	0
3.	Anenii Noi	0	0	0	0	0	0	0	0	0	0	0	0	0	0	0	0
4.	Basarabeasca	0	0	0	0	0	0	0	0	0	0	0	0	0	0	0	0
5.	Briceni	0	0	0	0	0	0	0	0	0	0	0	0	0	0	0	0
6.	Cahul	0	0	0	0	0	0	0	0	0	0	0	0	0	0	0	0
7.	Cantemir	0	0	0	0	0	0	0	0	0	0	0	0	0	0	0	0
8.	Călărași	2	1	1	0	0	0	2	0	2	1	1	0	0	0	2	0
9.	Căușeni	0	0	0	0	0	0	0	0	0	0	0	0	0	0	0	0
10.	Cimișlia	0	0	0	0	0	0	0	0	0	0	0	0	0	0	0	0
11.	Criuleni	1	1	0	0	1	0	0	0	1	1	0	0	1	0	0	0
12.	Dondușeni	0	0	0	0	0	0	0	0	0	0	0	0	0	0	0	0
13.	Drochia	0	0	0	0	0	0	0	0	0	0	0	0	0	0	0	0
14.	Dubăsari	0	0	0	0	0	0	0	0	0	0	0	0	0	0	0	0
15.	Edineț	0	0	0	0	0	0	0	0	0	0	0	0	0	0	0	0
16.	Fălești	0	0	0	0	0	0	0	0	0	0	0	0	0	0	0	0
17.	Florești	0	0	0	0	0	0	0	0	0	0	0	0	0	0	0	0
18.	Glodeni	0	0	0	0	0	0	0	0	0	0	0	0	0	0	0	0
19.	Hâncești	1	0	1	0	0	0	1	0	1	0	1	0	0	0	1	0
20.	Ialoveni	0	0	0	0	0	0	0	0	0	0	0	0	0	0	0	0
21.	Leova	0	0	0	0	0	0	0	0	0	0	0	0	0	0	0	0
22.	Nisporeni	0	0	0	0	0	0	0	0	0	0	0	0	0	0	0	0
23.	Ocnîța	0	0	0	0	0	0	0	0	0	0	0	0	0	0	0	0
24.	Orhei	3	1	2	0	0	1	2	0	3	1	2	0	0	1	2	0
25.	Rezina	3	1	2	1	1	1	0	0	3	1	2	1	1	1	0	0
26.	Râșcani	0	0	0	0	0	0	0	0	0	0	0	0	0	0	0	0
27.	Sângerei	0	0	0	0	0	0	0	0	0	0	0	0	0	0	0	0
28.	Soroca	3	2	1	0	1	2	0	0	3	2	1	0	1	2	0	0
29.	Strășeni	0	0	0	0	0	0	0	0	0	0	0	0	0	0	0	0
30.	Șoldănești	0	0	0	0	0	0	0	0	0	0	0	0	0	0	0	0
31.	Ștefan-Vodă	0	0	0	0	0	0	0	0	0	0	0	0	0	0	0	0
32.	Taraclia	2	1	1	0	1	1	0	0	0	0	0	0	0	0	0	0
33.	Telenești	0	0	0	0	0	0	0	0	0	0	0	0	0	0	0	0
34.	Ungheni	18	10	8	1	1	5	11	0	16	9	7	1	1	4	10	0
35.	Comrat	4	4	0	3	1	0	0	0	0	0	0	0	0	0	0	0
36.	C-Lunga	2	1	1	0	1	0	0	1	0	0	0	0	0	0	0	0
37.	Vulcănești	0	0	0	0	0	0	0	0	0	0	0	0	0	0	0	0
38.	CMP Armata Națională																
39.	DR de Narcologie																
40.	MAI	0	0	0	0	0	0	0	0	0	0	0	0	0	0	0	0
41.	CMP Calea Ferată	1	0	1	0	0	0	1	0	1	0	1	0	0	0	1	0
42.	CIE al ACSR	0	0	0	0	0	0	0	0	0	0	0	0	0	0	0	0
43.	CRDM																
44.	SIS	0	0	0	0	0	0	0	0	0	0	0	0	0	0	0	0
	Total	101	50	51	18	27	21	33	2	88	42	46	15	22	19	31	1
	Raioanele din partea de Est ale RM																

IACRS, săptămâna 07

Nr. d/o	Denumirea teritoriilor	Numărul de cazuri înregistrate								Numărul bolnavilor spitalizați							
		Total	M	F	0-4 ani	5-14 ani	15-29 ani	30-64 ani	>65 ani	Total	M	F	0-4 ani	5-14 ani	15-29 ani	30-64 ani	>65 ani
1.	Chișinău	3751	1746	2005	1069	1004	740	871	67	77	39	38	32	8	16	19	2
2.	Bălți	886	410	476	275	268	160	169	14	37	27	10	29	6	0	2	0
3.	Anenii Noi	376	196	180	117	109	49	74	27	8	3	5	8	0	0	0	0
4.	Basarabeasca	55	24	31	16	18	9	11	1	5	3	2	2	2	0	1	0
5.	Briceni	34	20	14	8	10	12	4	0	0	0	0	0	0	0	0	0
6.	Cahul	252	117	135	86	105	37	21	3	10	5	5	5	3	1	0	1
7.	Cantemir	102	52	50	40	30	16	12	4	0	0	0	0	0	0	0	0
8.	Călărași	169	85	84	72	53	19	22	3	0	0	0	0	0	0	0	0
9.	Căușeni	66	25	41	18	17	14	17	0	5	2	3	1	1	3	0	0
10.	Cimișlia	32	10	22	11	8	2	10	1	3	1	2	2	0	0	1	0
11.	Criuleni	195	96	99	65	63	33	31	3	5	4	1	5	0	0	0	0
12.	Dondușeni	60	30	30	16	7	23	9	5	7	4	3	2	2	1	1	1
13.	Drochia	358	169	189	113	121	36	70	18	24	11	13	9	15	0	0	0
14.	Dubăsari	117	59	58	34	41	19	23	0	2	1	1	2	0	0	0	0
15.	Edineț	13	6	7	2	8	1	2	0	7	6	1	2	3	0	2	0
16.	Fălești	100	62	38	33	31	22	14	0	18	10	8	13	5	0	0	0
17.	Florești	30	12	18	14	10	4	2	0	20	9	11	11	5	3	1	0
18.	Glodeni	266	115	151	65	101	56	39	5	6	2	4	4	1	1	0	0
19.	Hâncești	306	152	154	122	73	51	38	22	15	6	9	9	3	2	1	0
20.	Ialoveni	257	122	135	107	60	49	34	7	0	0	0	0	0	0	0	0
21.	Leova	96	46	50	26	29	18	18	5	8	3	5	4	2	0	1	1
22.	Nisporeni	68	27	41	31	17	5	11	4	3	2	1	2	0	0	1	0
23.	Ocnîța	1	1	0	1	0	0	0	0	1	1	0	1	0	0	0	0
24.	Orhei	215	97	118	95	67	16	30	7	14	7	7	7	2	2	2	1
25.	Rezina	20	8	12	7	2	1	7	3	5	1	4	3	1	0	1	0
26.	Râșcani	152	77	75	53	38	24	32	5	2	2	0	2	0	0	0	0
27.	Sângerei	330	173	157	92	113	65	47	13	26	13	13	20	5	0	1	0
28.	Soroca	219	88	131	57	89	32	38	3	11	5	6	5	2	3	1	0
29.	Strășeni	244	126	118	87	90	37	29	1	5	3	2	5	0	0	0	0
30.	Șoldănești	105	57	48	50	21	16	14	4	4	0	4	4	0	0	0	0
31.	Ștefan-Vodă	167	83	84	73	54	15	23	2	4	1	3	3	0	1	0	0
32.	Taraclia	96	48	48	14	55	12	15	0	3	2	1	2	1	0	0	0
33.	Telenești	258	114	144	86	98	36	34	4	6	3	3	6	0	0	0	0
34.	Ungheni	502	240	262	133	215	74	66	14	18	9	9	17	1	0	0	0
35.	Comrat	277	139	138	91	77	44	62	3	1	1	0	1	0	0	0	0
36.	C-Lunga	302	126	176	87	112	30	60	13	4	3	1	2	2	0	0	0
37.	Vulcănești	37	15	22	10	18	0	8	1	2	1	1	1	0	0	1	0
38.	CMP Armata Națională																
39.	DR de Narcologie																
40.	MAI	108	79	29	0	0	44	63	1	1	1	0	0	0	1	0	0
41.	CMP Calea Ferată	65	38	27	0	0	8	54	3	0	0	0	0	0	0	0	0
42.	CIE al ACSR	47	22	25	0	0	2	35	10	3	2	1	0	0	0	3	0
43.	CRDM																
44.	SIS																
	Total	10734	5112	5622	3276	3232	1831	2119	276	370	193	177	221	70	34	39	6
	Raioanele din partea de Est ale RM																

SARI, săptămâna 07

Nr. d/o	Denumirea teritoriilor	Numărul de cazuri înregistrate								Numărul bolnavilor spitalizați							
		Total	M	F	0-4 ani	5-14 ani	15-29 ani	30-64 ani	>65 ani	Total	M	F	0-4 ani	5-14 ani	15-29 ani	30-64 ani	>65 ani
1.	Chișinău	954	449	505	410	169	77	251	47	289	145	144	179	33	6	58	13
2.	Bălți	240	116	124	46	52	26	92	24	27	16	11	7	7	1	5	7
3.	Anenii Noi	43	24	19	18	5	4	15	1	17	11	6	13	1	0	2	1
4.	Basarabeasca	15	8	7	1	6	1	6	1	4	2	2	1	2	0	1	0
5.	Briceni	24	13	11	6	7	2	5	4	5	3	2	1	1	0	0	3
6.	Cahul	107	58	49	47	21	4	21	14	15	9	6	5	0	1	3	6
7.	Cantemir	47	25	22	17	14	5	7	4	9	7	2	0	9	0	0	0
8.	Călărași	59	28	31	23	18	3	13	2	22	11	11	14	4	0	3	1
9.	Căușeni	32	15	17	11	2	1	11	7	32	15	17	11	2	1	11	7
10.	Cimișlia	13	10	3	3	9	0	1	0	6	6	0	3	3	0	0	0
11.	Criuleni	16	11	5	14	1	1	0	0	16	11	5	14	1	1	0	0
12.	Dondușeni	7	5	2	3	2	2	0	0	7	5	2	3	2	2	0	0
13.	Drochia	50	15	35	18	20	3	4	5	17	6	11	7	8	0	2	0
14.	Dubăsari	3	1	2	3	0	0	0	0	3	1	2	3	0	0	0	0
15.	Edineț	20	12	8	3	2	2	5	8	20	12	8	3	2	2	5	8
16.	Fălești	24	10	14	12	0	4	5	3	24	10	14	12	0	4	5	3
17.	Florești	29	11	18	27	0	1	0	1	29	11	18	27	0	1	0	1
18.	Glodeni	74	34	40	22	25	6	14	7	14	7	7	5	1	1	6	1
19.	Hâncești	101	57	44	49	16	8	20	8	29	16	13	16	3	1	3	6
20.	Ialoveni	4	3	1	4	0	0	0	0	1	1	0	1	0	0	0	0
21.	Leova	18	8	10	7	4	1	4	2	5	2	3	3	0	0	1	1
22.	Nisporeni	34	20	14	20	10	0	1	3	19	15	4	12	7	0	0	0
23.	Ocnîța	5	4	1	4	0	0	0	1	5	4	1	4	0	0	0	1
24.	Orhei	87	41	46	35	14	15	19	4	18	11	7	12	0	1	4	1
25.	Rezina	17	8	9	13	1	0	1	2	17	8	9	13	1	0	1	2
26.	Râșcani	2	2	0	2	0	0	0	0	2	2	0	2	0	0	0	0
27.	Sângerei	78	34	44	27	16	4	23	8	28	12	16	16	0	0	6	6
28.	Soroca	100	51	49	38	22	7	19	14	39	23	16	14	7	1	5	12
29.	Strășeni	15	7	8	12	1	0	2	0	10	5	5	10	0	0	0	0
30.	Șoldănești	7	4	3	6	0	1	0	0	1	0	1	1	0	0	0	0
31.	Ștefan-Vodă	118	64	54	52	24	12	22	8	23	13	10	11	1	3	5	3
32.	Taraclia	45	17	28	21	12	1	7	4	36	12	24	20	9	0	3	4
33.	Telenești	55	23	32	14	7	5	22	7	11	4	7	7	1	0	3	0
34.	Ungheni	108	44	64	37	31	7	24	9	20	15	5	13	1	0	1	5
35.	Comrat	108	50	58	29	28	8	37	6	3	0	3	0	0	0	2	1
36.	C-Lunga	15	7	8	7	0	1	7	0	15	7	8	7	0	1	7	0
37.	Vulcănești	6	4	2	3	0	0	1	2	5	4	1	3	0	0	0	2
38.	CMP Armata Națională																
39.	DR de Narcologie																
40.	MAI	6	5	1	0	0	1	5	0	0	0	0	0	0	0	0	0
41.	CMP Calea Ferată	12	10	2	0	0	1	11	0	2	1	1	0	0	0	2	0
42.	CIE al ACSR	6	1	5	0	0	1	5	0	0	0	0	0	0	0	0	0
43.	CRDM																
44.	SIS																
	Total	2704	1309	1395	1064	539	215	680	206	845	443	402	473	106	27	144	95
	Raioanele din partea de Est ale RM																

GRIPA CLINICO-EPIDEMIOLOGICĂ
săptămânal, teritorii administrative

Nr d/o	Denumirea teritoriilor	Săptămâni														
		45	46	47	48	49	50	51	52	01	02	03	04	05	06	07
1.	Chișinău	0	0	0	0	0	0	0	0	0	0	0	1	3	8	60
2.	Bălți	0	0	0	0	0	0	0	0	0	0	0	0	0	0	1
3.	An. Noi	0	0	0	0	0	0	0	0	0	0	0	0	0	0	0
4.	Basarabea	0	0	0	0	0	0	0	0	0	0	0	0	0	0	0
5.	Briceni	0	0	0	0	0	0	0	0	0	0	0	0	0	0	0
6.	Cahul	0	0	0	0	0	0	0	0	0	0	0	0	0	0	0
7.	Cantemir	0	0	0	0	0	0	0	0	0	0	0	0	0	0	0
8.	Călărași	0	0	0	0	0	0	0	0	0	0	0	0	0	2	2
9.	Căușeni	0	0	0	0	0	0	0	0	0	0	0	0	0	0	0
10.	Cimișlia	0	0	0	0	0	0	0	0	0	0	0	0	0	0	0
11.	Criuleni	0	0	0	0	0	0	0	0	0	0	0	0	0	0	1
12.	Dondușeni	0	0	0	0	0	0	0	0	0	0	0	0	0	0	0
13.	Drochia	0	0	0	0	0	0	0	0	0	0	0	0	0	0	0
14.	Dubăsari	0	0	0	0	0	0	0	0	0	0	0	0	0	0	0
15.	Edineț	0	0	0	0	0	0	0	0	0	0	0	0	0	0	0
16.	Fălești	0	0	0	0	0	0	0	0	0	0	0	0	0	0	0
17.	Florești	0	0	0	0	0	0	0	0	0	0	0	0	0	0	0
18.	Glodeni	0	0	0	0	0	0	0	0	0	0	0	0	0	0	0
19.	Hâncești	0	0	0	0	0	0	0	0	0	0	0	0	0	0	1
20.	Ialoveni	0	0	0	0	0	0	0	0	0	0	0	0	0	0	0
21.	Leova	0	0	0	0	0	0	0	0	0	0	0	0	0	0	0
22.	Nisporeni	0	0	0	0	0	0	0	0	0	0	0	0	0	0	0
23.	Ocița	0	0	0	0	0	0	0	0	0	0	0	0	0	0	0
24.	Orhei	0	0	0	0	0	0	0	0	0	0	0	0	0	0	3
25.	Rezina	0	0	0	0	0	0	0	0	0	0	1	0	0	0	3
26.	Râșcani	0	0	0	0	0	0	0	0	0	0	0	0	0	0	0
27.	Sângerei	0	0	0	0	0	0	0	0	0	0	0	0	0	0	0
28.	Soroca	0	0	0	0	0	0	0	0	0	0	0	0	0	0	3
29.	Strășeni	0	0	0	0	0	0	0	0	0	0	0	0	0	0	0
30.	Șoldănești	0	0	0	0	0	0	0	0	0	0	0	0	0	0	0
31.	Șt.Vodă	0	0	0	0	0	0	0	0	0	0	0	0	0	0	0
32.	Taraclia	0	0	0	0	0	0	0	0	0	0	0	0	0	0	2
33.	Telenești	0	0	0	0	0	0	0	0	0	0	0	0	0	0	0
34.	Ungheni	0	0	0	0	0	0	0	0	0	0	2	1	1	8	18
35.	Comrat	0	0	0	0	0	0	0	0	0	0	0	0	2	1	4
36.	C-Lunga	0	0	0	0	0	0	0	0	0	0	0	0	0	0	2
37.	Vulcănești	0	0	0	0	0	0	0	0	0	0	0	0	0	0	0
38.	CMP ArmataNaț.															
39.	DR de Narcologie															
40.	MAI	0	0		0	0	0	0	0	0	0	0	0	0	0	0
41.	CMP CaleaFerată	0	0	0	0	0	0					0	0	0	0	1
42.	CIE ACSR	0	0	0	0	0	0	0	0	0	0	0	0	0	0	0
43.	CRDM															
44.	SIS	0			0	0	0	0	0	0	0	0	0	0	0	0
	TOTAL, malul drept al RM	0	0	0	0	0	0	0	0	0	0	3	2	6	19	101
	Raioanele din partea de Est ale RM															

IACRS
săptămânal, teritorii administrative

Nr. d/o	Denumirea teritoriilor	Săptămâni														
		45	46	47	48	49	50	51	52	01	02	03	04	05	06	07
1.	Chișinău	2154	2136	2190	2070	2397	2256	2069	908	1213	816	1704	1872	2043	2626	3751
2.	Bălți	477	554	489	467	634	444	772	207	282	177	602	379	691	575	886
3.	An. Noi	190	176	192	211	233	253	223	249	128	161	219	190	281	304	376
4.	Basarabea	38	34	21	31	25	24	16	21	6	7	17	25	38	45	55
5.	Briceni	11	13	10	11	8	10	5	2	6	9	9	15	15	22	34
6.	Cahul	104	123	88	114	133	110	108	16	25	14	75	130	48	248	252
7.	Cantemir	62	84	92	72	75	64	70	84	72	65	67	69	90	95	102
8.	Călărași	75	42	77	84	77	88	61	43	27	40	52	74	106	102	169
9.	Căușeni	16	19	13	18	16	12	19	16	7	7	10	14	27	27	66
10.	Cimișlia	11	16	9	17	6	18	19	20	6	0	9	7	25	26	32
11.	Criuleni	149	168	159	167	154	146	125	143	75	79	129	217	218	184	195
12.	Dondușeni	21	32	24	29	18	37	20	30	32	27	28	35	35	31	60
13.	Drochia	71	82	74	80	96	65	63	52	24	22	74	61	101	194	358
14.	Dubăsari	50	44	51	40	53	63	36	12	28	36	41	72	51	66	117
15.	Edineț	9	3	16	14	7	11	10	5	5	4	7	9	11	13	13
16.	Fălești	37	33	16	17	22	22	22	15	20	12	20	31	63	85	100
17.	Florești	12	17	10	19	3	1	11	9	5	5	6	8	7	5	30
18.	Glodeni	63	83	87	110	124	75	115	73	39	47	73	102	113	170	266
19.	Hâncești	185	155	134	214	221	168	191	156	69	98	149	207	189	239	306
20.	Ialoveni	124	163	162	196	185	191	195	162	92	83	176	180	172	235	257
21.	Leova	39	42	40	32	31	23	27	21	23	19	45	47	62	78	96
22.	Nisporeni	44	54	26	41	42	41	18	16	39	22	23	57	51	31	68
23.	Ocnița	4	6	8	15	5	5	5	0	1	3	5	4	21	10	1
24.	Orhei	65	58	63	97	112	90	81	63	34	36	62	85	166	150	215
25.	Rezina	4	6	6	11	7	3	5	2	1	6	4	8	12	22	20
26.	Râșcani	73	72	48	41	54	49	31	28	21	16	72	65	99	108	152
27.	Sângerei	112	82	97	145	159	123	83	93	56	84	99	127	157	219	330
28.	Soroca	32	47	27	45	48	37	63	31	15	3	20	50	56	119	219
29.	Strășeni	136	141	127	149	117	115	116	98	49	96	111	165	169	190	244
30.	Șoldănești	55	68	65	68	79	64	45	54	37	20	62	73	112	102	105
31.	Șt. Vodă	58	57	74	68	62	64	75	34	45	47	70	93	148	169	167
32.	Taraclia	8	12	11	13	8	8	5	7	4	5	9	2	14	38	96
33.	Telenești	90	144	131	158	147	144	159	78	49	86	145	156	164	228	258
34.	Ungheni	108	113	110	128	154	132	152	141	86	102	149	156	149	372	502
35.	Comrat	84	60	72	77	90	83	62	21	29	29	105	129	281	287	277
36.	C-Lunga	109	80	82	115	84	81	32	27	39	40	70	151	128	229	302
37.	Vulcănești	12	25	21	15	29	16	12	23	4	2	20	11	13	29	37
38.	CMP Armata Națională															
39.	DR de Narcologie															
40.	MAI	63	62		61	85	66	48	35	27	21	71	38	58	91	108
41.	CMP Calea Ferată	24	39	39	27	30						43	34	33	45	65
42.	CIE ACSR	20	16	26	26	14	25	25	18	12	9	31	19	23	43	47
43.	CRDM															
44.	SIS	0		0	0	0		0	0	0	0	0	0	0	0	
	TOTAL, malul drept al RM	4999	5161	4987	5313	5844	5227	5194	3013	2732	2355	4683	5167	6240	7852	10734
	Raioanele din partea de Est ale RM															

SARI, săptămânal, teritorii administrative

Nr. d/o	Denumirea teritoriilor	Săptămâni														
		45	46	47	48	49	50	51	52	01	02	03	04	05	06	07
1.	Chișinău	685	693	658	694	816	808	779	460	584	439	718	619	664	725	954
2.	Bălți	138	126	139	121	173	121	211	83	109	54	231	123	181	152	240
3.	An. Noi	22	25	28	23	19	27	26	10	18	18	34	34	34	34	43
4.	Basarabea	10	14	7	6	6	3	2	4	1	3	6	6	14	16	15
5.	Briceni	7	13	5	10	9	6	5	3	4	6	10	11	11	19	24
6.	Cahul	49	44	47	48	53	49	43	11	6	29	46	40	26	40	107
7.	Cantemir	27	32	27	34	20	32	25	34	29	26	42	32	30	43	47
8.	Călărași	46	20	22	33	24	30	24	22	11	24	27	31	46	32	59
9.	Căușeni	16	11	18	14	16	14	19	17	18	14	28	23	40	18	32
10.	Cimișlia	8	4	13	15	7	13	23	23	24	12	11	10	20	2	13
11.	Criuleni	2	0	2	7	9	6	1	1	7	5	5	3	0	16	16
12.	Dondușeni	2	8	2	3	7	1	2	6	5	5	4	6	3	13	7
13.	Drochia	15	17	15	22	32	20	18	16	16	3	17	20	22	46	50
14.	Dubăsari	4	0	0	4	3	3	3	0	4	6	1	2	5	10	3
15.	Edineț	15	13	16	10	7	7	9	9	6	9	15	17	17	18	20
16.	Fălești	16	33	23	14	12	19	8	17	18	16	29	35	37	43	24
17.	Florești	26	28	25	13	23	21	30	21	28	33	13	24	15	36	29
18.	Glodeni	34	29	25	37	37	30	45	16	19	36	41	38	49	47	74
19.	Hâncești	50	54	50	54	51	64	55	40	14	26	39	70	86	129	101
20.	Ialoveni	5	3	4	5	4	4	6	2	4	2	8	11	5	4	4
21.	Leova	4	11	0	1	3	3	2	2	4	5	4	5	5	17	18
22.	Nisporeni	13	30	10	21	9	14	23	10	4	13	10	15	31	23	34
23.	Ocnîța	4	0	6	9	2	3	2	4	5	6	6	5	2	2	5
24.	Orhei	29	34	27	51	50	36	58	39	28	18	39	61	66	70	87
25.	Rezina	9	9	9	9	12	9	6	6	12	9	20	12	16	16	17
26.	Râșcani	4	3	3	1	0	3	1	0	0	1	2	1	6	4	2
27.	Sângerei	48	30	49	47	69	56	50	39	32	37	58	78	69	81	78
28.	Soroca	30	28	20	32	29	56	69	14	42	14	43	31	49	54	100
29.	Strășeni	7	3	9	4	17	11	12	6	8	9	13	11	6	12	15
30.	Șoldănești	1	0	2	1	0	1	2	2	0	2	2	3	3	11	7
31.	Șt. Vodă	19	26	39	41	39	60	57	19	32	22	43	65	91	97	118
32.	Taraclia	27	30	30	22	11	13	18	10	1	5	8	14	17	45	45
33.	Telenești	12	18	18	11	25	19	29	19	17	19	35	39	29	48	55
34.	Ungheni	69	69	56	79	74	85	113	79	39	59	55	101	84	97	108
35.	Comrat	44	36	27	28	44	32	45	13	12	18	57	47	102	95	108
36.	C-Lunga	6	5	5	1	4	4	3	2	3	6	6	7	20	7	15
37.	Vulcănești	1	4	7	5	3	9	8	4	1	1	9	1	7	2	6
38.	CMP Armata Națională															
39.	DR de Narcologie															
40.	MAI	6	3		3	1	1	1	9	1	1	4	4	6	2	6
41.	CMP Calea Ferată	5	3	2	3	2						13	1	4	5	12
42.	CIE ACSR	2	6	3	2	10	1	4	2	0	1	7	7	4	6	6
43.	CRDM															
44.	SIS	0		0	0	0		0	0	0	0	0	0	0	0	
	TOTAL, malul drept al RM	1517	1515	1448	1538	1732	1694	1837	1074	1166	1012	1759	1663	1922	2137	2704
	Raioanele din partea de Est ale RM															