

Informația săptămânală privind situația epidemiologică prin gripă, IACRS și SARI în Republica Moldova, sezonul epidemic 2014-2015, săptămâna 05 (26.01.15-01.02.15)

I. Situația la nivel național, S 05/2015

În săptămâna **05** morbiditatea prin **IACRS** și **SARI** s-a aflat la nivel scăzut.

Situația în raport cu săptămâna precedentă (**S 04/2015**) a fost marcată de o creștere cu cca **1,2 ori** a numărului de cazuri **IACRS** și de o descreștere cu cca **0,9 ori** a numărului de cazuri **SARI**. În raport cu aceeași perioadă a anului trecut (**S 05/2014**) s-a constatat o creștere cu cca **1,2 ori** a numărului de cazuri **IACRS** și o situație practic similară privind numărul de cazuri **SARI**.

Morbiditatea prin **IACRS** în **spt.05** a constituit $175,4 \text{ ‰}$, aflându-se sub pragul epidemic ($309,96 \text{ ‰}$).

În săptămâna nominalizată au fost înregistrate **6 cazuri de gripă clinică sezonieră**, din care 5 au fost confirmate de laborator.

În cadrul **Sistemului operativ** de supraveghere a infecțiilor respiratorii acute și a gripei, în perioada de supraveghere **S 05 (26.01.15-01.02.15)**, de către unitățile teritoriale și unele instituții republicane au fost raportate următoarele date:

Denumirea maladiilor	Numărul cazurilor înregistrate							
	Total	M	F	0-4 ani	5-14 ani	15-29 ani	30-64 ani	>65 ani
Gripa	6	1	5	2	1	2	1	0
IACRS	6240	2989	3251	2423	1660	882	1102	173
SARI	1922	966	956	886	320	150	388	178
TOTAL	8168	3956	4212	3311	1981	1034	1491	351

Denumirea maladiilor	Numărul cazurilor spitalizate							
	Total	M	F	0-4 ani	5-14 ani	15-29 ani	30-64 ani	>65 ani
Gripa	5	1	4	2	1	2	0	0
IACRS	334	169	165	203	66	23	35	7
SARI	700	342	358	421	80	21	101	77
TOTAL	1039	512	527	626	147	46	136	84

Denumirea maladiilor	Numărul cazurilor de deces							
	Total	M	F	0-4 ani	5-14 ani	15-29 ani	30-64 ani	>65 ani
Gripa	0	0	0	0	0	0	0	0
IACRS	0	0	0	0	0	0	0	0
SARI	0	0	0	0	0	0	0	0
TOTAL	0	0	0	0	0	0	0	0

II. Raportarea cazurilor spitalizate

În **S 05** s-a constatat o creștere cu cca **1,1 ori** a numărului de cazuri spitalizate în raport cu săptămână precedentă și o situație practic similară în raport cu aceeași perioadă a sezonului trecut (**S 05/2014**).

Ponderea cazurilor internate din numărul total de persoane bolnave pe nozologii se prezintă astfel:

Denumirea maladiilor	Cazuri înregistrate	Cazuri spitalizate	Ponderea spitalizării
Gripa	6	5	83%
IACRS	6240	334	5%
SARI	1922	700	36%
TOTAL	8168	1039	13%

Diagnosticul de laborator al infecțiilor respiratorii virale acute

În **S 05** au fost investigate 19 probe la prezența virusurilor gripale: 4 probe au fost pozitive la prezența ARN virusului gripal de tip B, 1 probă pozitivă la prezența ARN virusului gripal A(H1N1)pdm.

Metoda molecular biologică (PCR)

Nr. probe examinate	Metoda molecular biologică (PCR)															
	Gripa					Infecții respiratorii nongripale										
	Virus gripal de tip A, nesubtipat	A (H1N1) pdm09	A (H3N2)	A(H1N1)pdm +B	Virus gripal de tip B	A (H3N2) +RSV	hRSV	Adenovirus	Virus paragripal (PIV)				Coronavirus	Metapneumo virus	Rhinovirus	Bocavirus
								Tip 1	Tip 2	Tip 3	Tip 4					
19	0	1	0	0	4	-	-	0	-	-	-	-	-	-	-	-

III. Raportarea cazurilor de deces

În perioada **01.01.2015-01.02.2015** nu au fost înregistrate **cazuri de deces**:

În **S 05 (26.01.15-01.02.15)** cazuri de deces cu detectarea ARN virusurilor gripale nu au fost înregistrate.

Numărul cumulativ de cazuri de gripă, IACRS și SARI înregistrate și spitalizate în Republica Moldova, perioada de supraveghere spt. 40/2014 – 05/2015:

Denumirea maladiilor	Total	
	cazuri înregistrate	cazuri spitalizate
Gripa	11	8
IACRS	87138	4627
SARI	25573	11161

Numărul cazurilor de IACRS înregistrate în Republica Moldova săptămânal, sezonul epidemic 2014-2015, cifre absolute, spt. 05

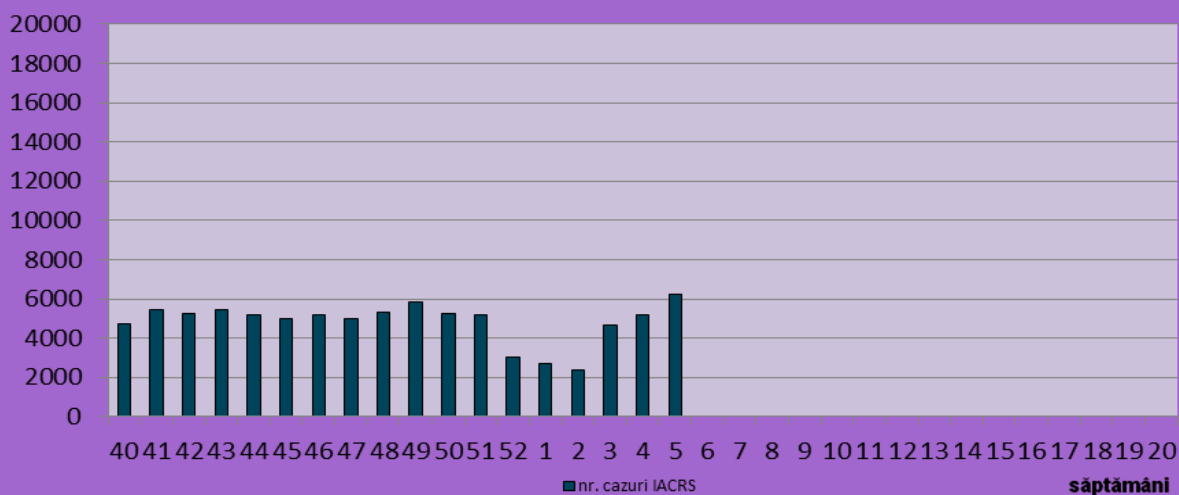

Numărul cazurilor de SARI înregistrate în Republica Moldova săptămânal, sezonul epidemic 2014-2015, cifre absolute, spt. 05

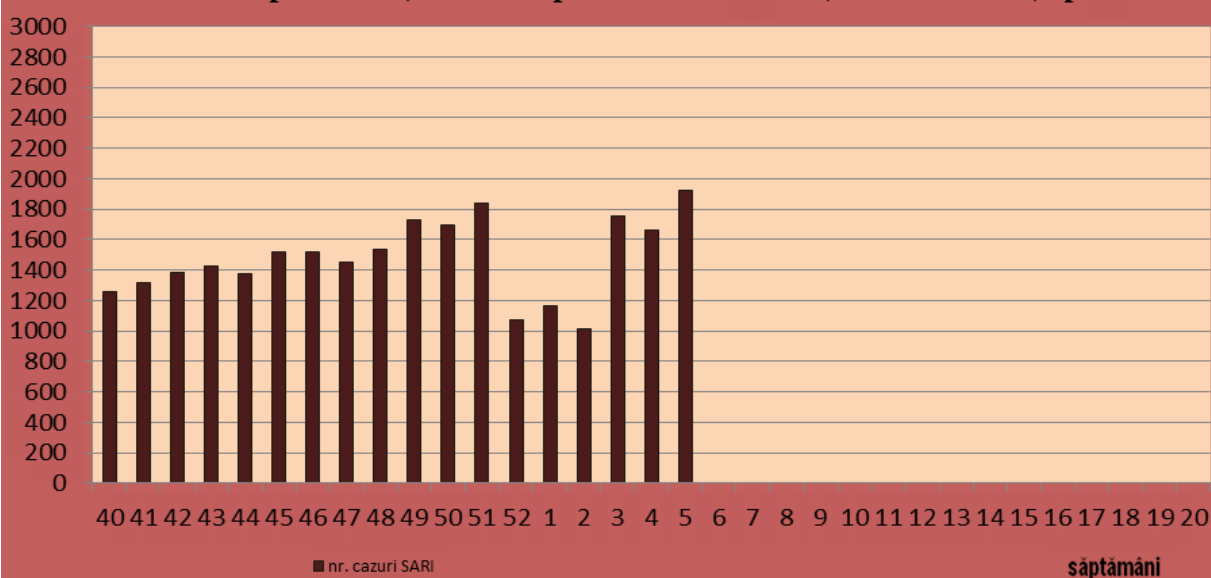

Numărul cazurilor de gripă clinică înregistrate în Republica Moldova, săptămânal, sezonul epidemic 2014-2015, cifre absolute, spt. 05

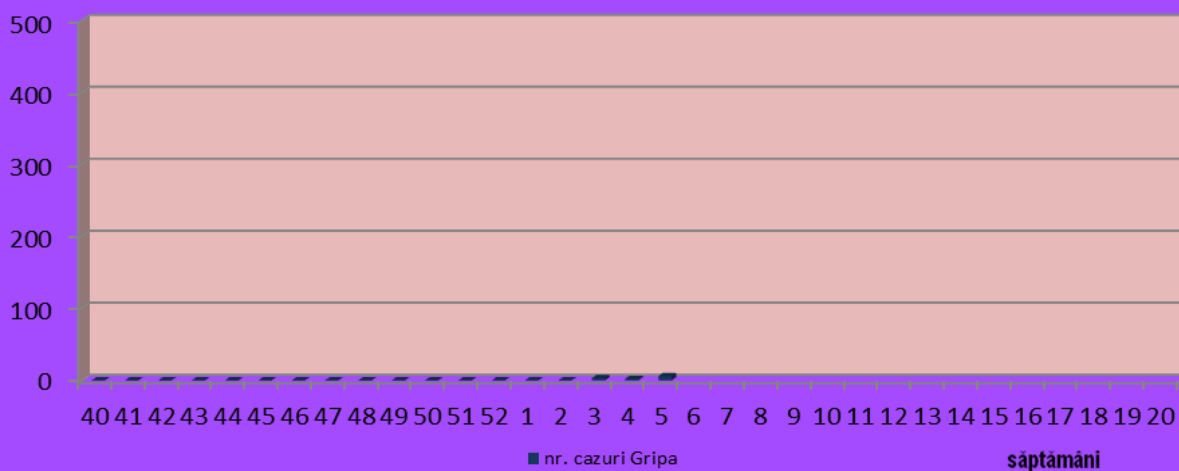

Numărul cazurilor de gripă confirmată, sezonul epidemic 2014-2015, cifre absolute, spt. 05

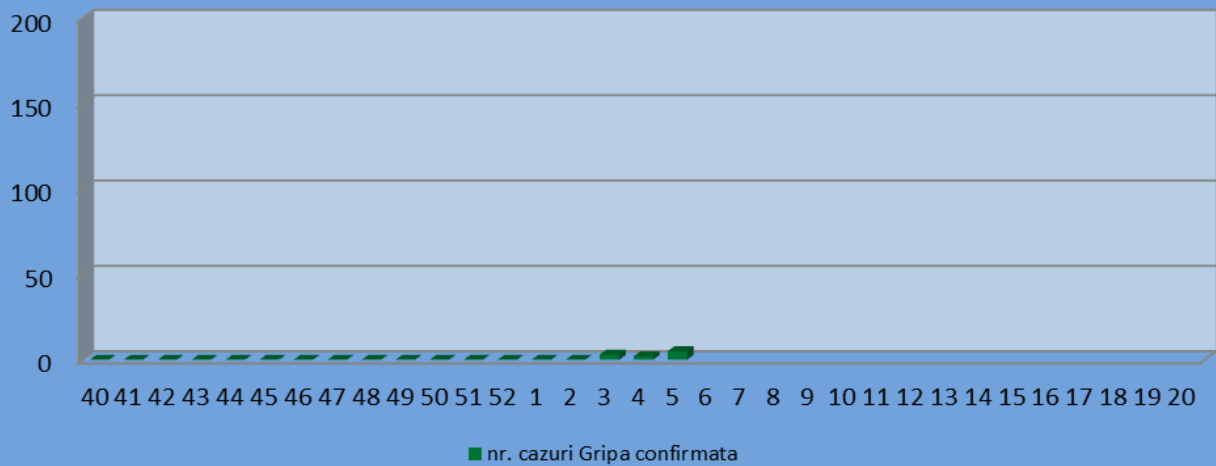

Numărul persoanelor spitalizate (gripa clinică, IACRS și SARI), săptămînal, sezonul epidemic 2014-2015, cifre absolute, spt.05

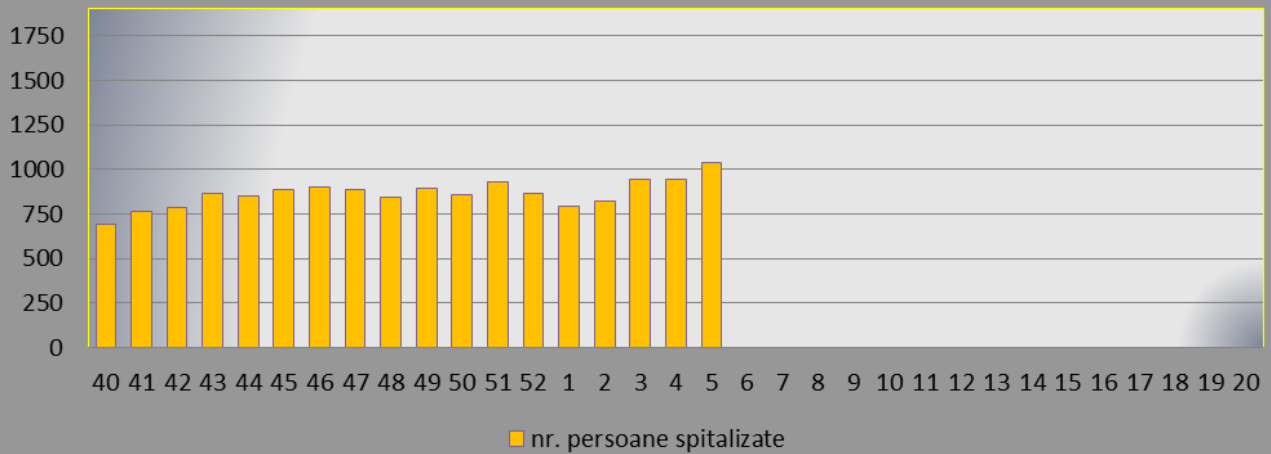

Morbiditatea prin gripă, IACRS și SARI în Republica Moldova, la 100 000 populație, sezonul 2014-2015, săptămîna 05

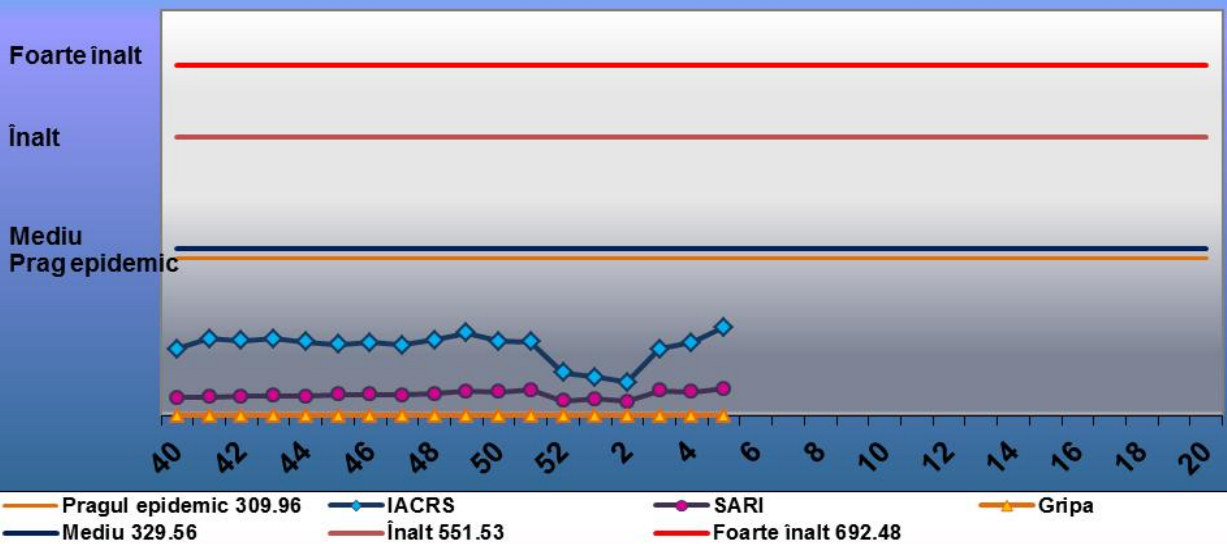

Raport privind numărul cazurilor de gripă, IACRS și SARI în RM

Gripa, săptămâna 05

Nr. d/o	Denumirea teritoriilor	Numărul de cazuri înregistrate								Numărul bolnavilor spitalizați							
		Total	M	F	0-4 ani	5-14 ani	15-29 ani	30-64 ani	>65 ani	Total	M	F	0-4 ani	5-14 ani	15-29 ani	30-64 ani	>65 ani
1.	Chișinău	3	0	3	1	1	1	0	0	3	0	3	1	1	1	0	0
2.	Bălți	0	0	0	0	0	0	0	0	0	0	0	0	0	0	0	0
3.	Anenii Noi	0	0	0	0	0	0	0	0	0	0	0	0	0	0	0	0
4.	Basarabeasca	0	0	0	0	0	0	0	0	0	0	0	0	0	0	0	0
5.	Briceni	0	0	0	0	0	0	0	0	0	0	0	0	0	0	0	0
6.	Cahul	0	0	0	0	0	0	0	0	0	0	0	0	0	0	0	0
7.	Cantemir	0	0	0	0	0	0	0	0	0	0	0	0	0	0	0	0
8.	Călărași	0	0	0	0	0	0	0	0	0	0	0	0	0	0	0	0
9.	Căușeni	0	0	0	0	0	0	0	0	0	0	0	0	0	0	0	0
10.	Cimișlia	0	0	0	0	0	0	0	0	0	0	0	0	0	0	0	0
11.	Criuleni	0	0	0	0	0	0	0	0	0	0	0	0	0	0	0	0
12.	Dondușeni	0	0	0	0	0	0	0	0	0	0	0	0	0	0	0	0
13.	Drochia	0	0	0	0	0	0	0	0	0	0	0	0	0	0	0	0
14.	Dubăsari	0	0	0	0	0	0	0	0	0	0	0	0	0	0	0	0
15.	Edineț	0	0	0	0	0	0	0	0	0	0	0	0	0	0	0	0
16.	Fălești	0	0	0	0	0	0	0	0	0	0	0	0	0	0	0	0
17.	Florești	0	0	0	0	0	0	0	0	0	0	0	0	0	0	0	0
18.	Glodeni	0	0	0	0	0	0	0	0	0	0	0	0	0	0	0	0
19.	Hâncești	0	0	0	0	0	0	0	0	0	0	0	0	0	0	0	0
20.	Ialoveni	0	0	0	0	0	0	0	0	0	0	0	0	0	0	0	0
21.	Leova	0	0	0	0	0	0	0	0	0	0	0	0	0	0	0	0
22.	Nisporeni	0	0	0	0	0	0	0	0	0	0	0	0	0	0	0	0
23.	Ocnîța	0	0	0	0	0	0	0	0	0	0	0	0	0	0	0	0
24.	Orhei	0	0	0	0	0	0	0	0	0	0	0	0	0	0	0	0
25.	Rezina	0	0	0	0	0	0	0	0	0	0	0	0	0	0	0	0
26.	Râșcani	0	0	0	0	0	0	0	0	0	0	0	0	0	0	0	0
27.	Sângerei	0	0	0	0	0	0	0	0	0	0	0	0	0	0	0	0
28.	Soroca	0	0	0	0	0	0	0	0	0	0	0	0	0	0	0	0
29.	Strășeni	0	0	0	0	0	0	0	0	0	0	0	0	0	0	0	0
30.	Șoldănești	0	0	0	0	0	0	0	0	0	0	0	0	0	0	0	0
31.	Ștefan-Vodă	0	0	0	0	0	0	0	0	0	0	0	0	0	0	0	0
32.	Taraclia	0	0	0	0	0	0	0	0	0	0	0	0	0	0	0	0
33.	Telenești	0	0	0	0	0	0	0	0	0	0	0	0	0	0	0	0
34.	Ungheni	1	1	0	0	0	1	0	0	1	1	0	0	0	1	0	0
35.	Comrat	2	0	2	1	0	0	1	0	1	0	1	1	0	0	0	0
36.	C-Lunga	0	0	0	0	0	0	0	0	0	0	0	0	0	0	0	0
37.	Vulcănești	0	0	0	0	0	0	0	0	0	0	0	0	0	0	0	0
38.	CMP Armata Națională																
39.	DR de Narcologie																
40.	MAI	0	0	0	0	0	0	0	0	0	0	0	0	0	0	0	0
41.	CMP Calea Ferată	0	0	0	0	0	0	0	0	0	0	0	0	0	0	0	0
42.	CIE al ACSR	0	0	0	0	0	0	0	0	0	0	0	0	0	0	0	0
43.	CRDM																
44.	SIS	0	0	0	0	0	0	0	0	0	0	0	0	0	0	0	0
	Total	6	1	5	2	1	2	1	0	5	1	4	2	1	2	0	0
	Raioanele din partea de Est ale RM																

IACRS, săptămâna 05

Nr. d/ o	Denumirea teritoriilor	Numărul de cazuri înregistrate								Numărul bolnavilor spitalizați							
		Total	M	F	0-4 ani	5-14 ani	15-29 ani	30-64 ani	>65 ani	Total	M	F	0-4 ani	5-14 ani	15-29 ani	30-64 ani	>65 ani
1.	Chișinău	2043	925	1118	744	475	340	441	43	73	26	47	32	9	10	19	3
2.	Bălți	691	308	383	251	186	97	130	27	28	20	8	20	8	0	0	0
3.	Anenii Noi	281	132	149	104	83	47	35	12	5	4	1	4	1	0	0	0
4.	Basarabeasca	38	20	18	12	12	7	6	1	9	5	4	5	4	0	0	0
5.	Briceni	15	7	8	1	11	3	0	0	0	0	0	0	0	0	0	0
6.	Cahul	48	25	23	17	21	7	0	3	6	2	4	5	0	0	0	1
7.	Cantemir	90	41	49	42	21	12	12	3	11	4	7	9	0	0	2	0
8.	Călărași	106	58	48	63	24	9	8	2	1	1	0	0	0	0	1	0
9.	Căușeni	27	12	15	10	9	7	1	0	5	2	3	4	1	0	0	0
10.	Cimișlia	25	7	18	10	4	6	4	1	4	2	2	4	0	0	0	0
11.	Criuleni	218	112	106	102	69	25	20	2	0	0	0	0	0	0	0	0
12.	Dondușeni	35	18	17	10	13	6	6	0	9	4	5	4	2	2	1	0
13.	Drochia	101	48	53	53	26	8	8	6	10	6	4	4	6	0	0	0
14.	Dubăsari	51	27	24	23	12	10	4	2	2	1	1	0	0	0	0	2
15.	Edineț	11	9	2	5	3	3	0	0	10	9	1	5	2	3	0	0
16.	Fălești	63	34	29	20	28	8	7	0	12	6	6	8	3	1	0	0
17.	Florești	7	5	2	3	4	0	0	0	5	3	2	3	2	0	0	0
18.	Glodeni	113	58	55	32	32	20	19	10	14	4	10	8	2	0	4	0
19.	Hâncești	189	97	92	91	47	16	27	8	18	10	8	6	7	3	2	0
20.	Ialoveni	172	87	85	66	54	25	26	1	0	0	0	0	0	0	0	0
21.	Leova	62	30	32	33	15	3	5	6	7	3	4	4	2	0	0	1
22.	Nisporeni	51	24	27	23	15	7	4	2	5	2	3	2	2	1	0	0
23.	Ocnița	21	11	10	6	12	2	1	0	4	2	2	2	1	0	1	0
24.	Orhei	166	82	84	79	43	16	24	4	10	6	4	6	1	2	1	0
25.	Rezina	12	4	8	7	3	2	0	0	2	0	2	2	0	0	0	0
26.	Râșcani	99	52	47	44	28	12	12	3	8	4	4	6	2	0	0	0
27.	Sângerei	157	79	78	74	43	9	24	7	25	16	9	20	3	1	1	0
28.	Soroca	56	36	20	20	19	9	6	2	7	6	1	4	3	0	0	0
29.	Strășeni	169	89	80	66	64	23	12	4	2	2	0	2	0	0	0	0
30.	Șoldănești	112	55	57	51	29	11	20	1	4	0	4	3	0	0	1	0
31.	Ștefan-Vodă	148	66	82	51	56	23	16	2	6	2	4	4	2	0	0	0
32.	Taraclia	14	7	7	8	1	1	3	1	6	3	3	5	1	0	0	0
33.	Telenești	164	72	92	73	43	17	29	2	6	4	2	4	2	0	0	0
34.	Ungheni	149	69	80	54	45	23	23	4	12	5	7	12	0	0	0	0
35.	Comrat	281	127	154	112	78	33	55	3	0	0	0	0	0	0	0	0
36.	C-Lunga	128	66	62	54	29	12	30	3	5	3	2	5	0	0	0	0
37.	Vulcănești	13	6	7	9	3	0	1	0	1	0	1	1	0	0	0	0
38.	CMP Armata Națională																
39.	DR de Narcologie																
40.	MAI	58	50	8	0	0	20	38	0	0	0	0	0	0	0	0	0
41.	CMP Calea Ferată	33	22	11	0	0	1	28	4	0	0	0	0	0	0	0	0
42.	CIE al ACSR	23	12	11	0	0	2	17	4	2	2	0	0	0	0	2	0
43.	CRDM																
44.	SIS	0	0	0	0	0	0	0	0	0	0	0	0	0	0	0	0
	Total	6240	2989	3251	2423	1660	882	1102	173	334	169	165	203	66	23	35	7
	Raioanele din partea de Est ale RM																

SARI, săptămâna 05

Nr. d/o	Denumirea teritoriilor	Numărul de cazuri înregistrate								Numărul bolnavilor spitalizați							
		Total	M	F	0-4 ani	5-14 ani	15-29 ani	30-64 ani	>65 ani	Total	M	F	0-4 ani	5-14 ani	15-29 ani	30-64 ani	>65 ani
1.	Chișinău	664	317	347	330	98	61	131	44	263	118	145	170	31	9	34	19
2.	Bălți	181	91	90	55	42	15	43	26	19	12	7	7	2	0	1	9
3.	Anenii Noi	34	16	18	9	7	5	6	7	15	6	9	3	1	3	4	4
4.	Basarabeasca	14	8	6	3	1	1	9	0	3	1	2	1	0	0	2	0
5.	Briceni	11	5	6	4	3	3	1	0	3	2	1	1	0	1	1	0
6.	Cahul	26	18	8	14	3	3	3	3	8	6	2	4	1	0	1	2
7.	Cantemir	30	18	12	11	8	3	7	1	2	2	0	1	0	0	1	0
8.	Călărași	46	28	18	32	1	6	2	5	26	14	12	17	1	4	2	2
9.	Căușeni	40	21	19	24	8	0	3	5	40	21	19	24	8	0	3	5
10.	Cimișlia	20	10	10	6	5	6	3	0	6	2	4	2	4	0	0	0
11.	Criuleni	0	0	0	0	0	0	0	0	0	0	0	0	0	0	0	0
12.	Dondușeni	3	0	3	3	0	0	0	0	3	0	3	3	0	0	0	0
13.	Drochia	22	7	15	8	5	1	8	0	9	4	5	4	4	0	1	0
14.	Dubăsari	5	5	0	3	1	0	1	0	0	0	0	0	0	0	0	0
15.	Edineț	17	10	7	7	3	0	5	2	17	10	7	7	3	0	5	2
16.	Fălești	37	15	22	11	2	2	11	11	27	12	15	9	1	1	8	8
17.	Florești	15	8	7	12	0	0	1	2	15	8	7	12	0	0	1	2
18.	Glodeni	49	29	20	22	12	5	7	3	7	4	3	6	0	0	0	1
19.	Hâncești	86	42	44	43	22	4	8	9	20	13	7	13	0	0	4	3
20.	Ialoveni	5	4	1	2	0	0	2	1	2	2	0	2	0	0	0	0
21.	Leova	5	1	4	5	0	0	0	0	2	1	1	2	0	0	0	0
22.	Nisporeni	31	13	18	14	5	2	4	6	10	4	6	6	3	0	1	0
23.	Ocnîța	2	0	2	1	0	0	0	1	2	0	2	1	0	0	0	1
24.	Orhei	66	36	30	31	7	3	12	13	30	16	14	11	3	1	7	8
25.	Rezina	16	6	10	15	0	0	1	0	16	6	10	15	0	0	1	0
26.	Râșcani	6	2	4	2	0	1	1	2	2	1	1	2	0	0	0	0
27.	Sângerei	69	38	31	30	9	2	16	12	26	14	12	18	0	0	4	4
28.	Soroca	49	23	26	32	9	4	3	1	30	13	17	26	4	0	0	0
29.	Strășeni	6	4	2	6	0	0	0	0	6	4	2	6	0	0	0	0
30.	Șoldănești	3	1	2	1	0	0	1	1	1	1	0	0	0	0	1	0
31.	Ștefan-Vodă	91	43	48	52	17	3	14	5	27	13	14	16	5	2	2	2
32.	Taraclia	17	7	10	7	4	0	5	1	12	3	9	7	4	0	1	0
33.	Telenești	29	13	16	10	5	3	10	1	12	6	6	8	3	0	1	0
34.	Ungheni	84	47	37	30	19	9	21	5	18	10	8	10	1	0	6	1
35.	Comrat	102	54	48	40	21	5	32	4	1	1	0	0	0	0	1	0
36.	C-Lunga	20	15	5	10	2	1	6	1	11	8	3	6	1	0	4	0
37.	Vulcănești	7	3	4	1	1	0	2	3	4	1	3	1	0	0	0	3
38.	CMP Armata Națională																
39.	DR de Narcologie																
40.	MAI	6	5	1	0	0	2	4	0	0	0	0	0	0	0	0	0
41.	CMP Calea Ferată	4	2	2	0	0	0	4	0	4	2	2	0	0	0	4	0
42.	CIE al ACSR	4	1	3	0	0	0	1	3	1	1	0	0	0	0	0	1
43.	CRDM																
44.	SIS	0	0	0	0	0	0	0	0	0	0	0	0	0	0	0	0
	Total	1922	966	956	886	320	150	388	178	700	342	358	421	80	21	101	77
	Raioanele din partea de Est ale RM																

GRIPA CLINICO-EPIDEMIOLOGICĂ
săptămânal, teritorii administrative

Nr d/o	Denumirea teritoriilor	Săptămâni														
		43	44	45	46	47	48	49	50	51	52	01	02	03	04	05
1.	Chișinău	0	0	0	0	0	0	0	0	0	0	0	0	0	1	3
2.	Bălți	0	0	0	0	0	0	0	0	0	0	0	0	0	0	0
3.	An. Noi	0	0	0	0	0	0	0	0	0	0	0	0	0	0	0
4.	Basarabea	0	0	0	0	0	0	0	0	0	0	0	0	0	0	0
5.	Briceni	0	0	0	0	0	0	0	0	0	0	0	0	0	0	0
6.	Cahul	0	0	0	0	0	0	0	0	0	0	0	0	0	0	0
7.	Cantemir	0	0	0	0	0	0	0	0	0	0	0	0	0	0	0
8.	Călărași	0	0	0	0	0	0	0	0	0	0	0	0	0	0	0
9.	Căușeni	0	0	0	0	0	0	0	0	0	0	0	0	0	0	0
10.	Cimișlia	0	0	0	0	0	0	0	0	0	0	0	0	0	0	0
11.	Criuleni	0	0	0	0	0	0	0	0	0	0	0	0	0	0	0
12.	Dondușeni	0	0	0	0	0	0	0	0	0	0	0	0	0	0	0
13.	Drochia	0	0	0	0	0	0	0	0	0	0	0	0	0	0	0
14.	Dubăsari	0	0	0	0	0	0	0	0	0	0	0	0	0	0	0
15.	Edineț	0	0	0	0	0	0	0	0	0	0	0	0	0	0	0
16.	Fălești	0	0	0	0	0	0	0	0	0	0	0	0	0	0	0
17.	Florești	0	0	0	0	0	0	0	0	0	0	0	0	0	0	0
18.	Glodeni	0	0	0	0	0	0	0	0	0	0	0	0	0	0	0
19.	Hâncești	0	0	0	0	0	0	0	0	0	0	0	0	0	0	0
20.	Ialoveni	0	0	0	0	0	0	0	0	0	0	0	0	0	0	0
21.	Leova	0	0	0	0	0	0	0	0	0	0	0	0	0	0	0
22.	Nisporeni	0	0	0	0	0	0	0	0	0	0	0	0	0	0	0
23.	Ocița	0	0	0	0	0	0	0	0	0	0	0	0	0	0	0
24.	Orhei	0	0	0	0	0	0	0	0	0	0	0	0	0	0	0
25.	Rezina	0	0	0	0	0	0	0	0	0	0	0	0	1	0	0
26.	Râșcani	0	0	0	0	0	0	0	0	0	0	0	0	0	0	0
27.	Sângerei	0	0	0	0	0	0	0	0	0	0	0	0	0	0	0
28.	Soroca	0	0	0	0	0	0	0	0	0	0	0	0	0	0	0
29.	Strășeni	0	0	0	0	0	0	0	0	0	0	0	0	0	0	0
30.	Șoldănești	0	0	0	0	0	0	0	0	0	0	0	0	0	0	0
31.	Șt.Vodă	0	0	0	0	0	0	0	0	0	0	0	0	0	0	0
32.	Taraclia	0	0	0	0	0	0	0	0	0	0	0	0	0	0	0
33.	Telenești	0	0	0	0	0	0	0	0	0	0	0	0	0	0	0
34.	Ungheni	0	0	0	0	0	0	0	0	0	0	0	0	2	1	1
35.	Comrat	0	0	0	0	0	0	0	0	0	0	0	0	0	0	2
36.	C-Lunga	0	0	0	0	0	0	0	0	0	0	0	0	0	0	0
37.	Vulcănești	0	0	0	0	0	0	0	0	0	0	0	0	0	0	0
38.	CMP ArmataNaț.															
39.	DR de Narcologie															
40.	MAI			0	0		0	0	0	0	0	0	0	0	0	0
41.	CMP CaleaFerată	0	0	0	0	0	0	0	0					0	0	0
42.	CIE ACSR	0	0	0	0	0	0	0	0	0	0	0	0	0	0	0
43.	CRDM															
44.	SIS			0			0	0	0	0	0	0	0	0	0	0
	TOTAL, malul drept al RM	0	0	0	0	0	0	0	0	0	0	0	0	3	2	6
	Raioanele din partea de Est ale RM															

IACRS
săptămânal, teritorii administrative

Nr. d/o	Denumirea teritoriilor	Săptămâni														
		43	44	45	46	47	48	49	50	51	52	01	02	03	04	05
1.	Chișinău	2256	1837	2154	2136	2190	2070	2397	2256	2069	908	1213	816	1704	1872	2043
2.	Bălți	568	650	477	554	489	467	634	444	772	207	282	177	602	379	691
3.	An. Noi	211	164	190	176	192	211	233	253	223	249	128	161	219	190	281
4.	Basarabea	33	22	38	34	21	31	25	24	16	21	6	7	17	25	38
5.	Briceni	14	9	11	13	10	11	8	10	5	2	6	9	9	15	15
6.	Cahul	88	75	104	123	88	114	133	110	108	16	25	14	75	130	48
7.	Cantemir	104	57	62	84	92	72	75	64	70	84	72	65	67	69	90
8.	Călărași	64	59	75	42	77	84	77	88	61	43	27	40	52	74	106
9.	Căușeni	14	11	16	19	13	18	16	12	19	16	7	7	10	14	27
10.	Cimișlia	23	15	11	16	9	17	6	18	19	20	6	0	9	7	25
11.	Criuleni	126	135	149	168	159	167	154	146	125	143	75	79	129	217	218
12.	Dondușeni	22	22	21	32	24	29	18	37	20	30	32	27	28	35	35
13.	Drochia	64	146	71	82	74	80	96	65	63	52	24	22	74	61	101
14.	Dubăsari	33	47	50	44	51	40	53	63	36	12	28	36	41	72	51
15.	Edineț	16	16	9	3	16	14	7	11	10	5	5	4	7	9	11
16.	Fălești	35	31	37	33	16	17	22	22	22	15	20	12	20	31	63
17.	Florești	8	12	12	17	10	19	3	1	11	9	5	5	6	8	7
18.	Glodeni	71	43	63	83	87	110	124	75	115	73	39	47	73	102	113
19.	Hâncești	141	145	185	155	134	214	221	168	191	156	69	98	149	207	189
20.	Ialoveni	205	472	124	163	162	196	185	191	195	162	92	83	176	180	172
21.	Leova	43	37	39	42	40	32	31	23	27	21	23	19	45	47	62
22.	Nisporeni	59	35	44	54	26	41	42	41	18	16	39	22	23	57	51
23.	Ocnița	6	7	4	6	8	15	5	5	5	0	1	3	5	4	21
24.	Orhei	117	79	65	58	63	97	112	90	81	63	34	36	62	85	166
25.	Rezina	4	6	4	6	6	11	7	3	5	2	1	6	4	8	12
26.	Râșcani	36	54	73	72	48	41	54	49	31	28	21	16	72	65	99
27.	Sângerei	123	118	112	82	97	145	159	123	83	93	56	84	99	127	157
28.	Soroca	58	68	32	47	27	45	48	37	63	31	15	3	20	50	56
29.	Strășeni	185	139	136	141	127	149	117	115	116	98	49	96	111	165	169
30.	Șoldănești	57	44	55	68	65	68	79	64	45	54	37	20	62	73	112
31.	Șt. Vodă	56	52	58	57	74	68	62	64	75	34	45	47	70	93	148
32.	Taraclia	12	11	8	12	11	13	8	8	5	7	4	5	9	2	14
33.	Telenești	108	126	90	144	131	158	147	144	159	78	49	86	145	156	164
34.	Ungheni	147	125	108	113	110	128	154	132	152	141	86	102	149	156	149
35.	Comrat	92	86	84	60	72	77	90	83	62	21	29	29	105	129	281
36.	C-Lunga	119	84	109	80	82	115	84	81	32	27	39	40	70	151	128
37.	Vulcănești	19	16	12	25	21	15	29	16	12	23	4	2	20	11	13
38.	CMP Armata Națională															
39.	DR de Narcologie															
40.	MAI	64	75	63	62		61	85	66	48	35	27	21	71	38	58
41.	CMP Calea Ferată		34	24	39	39	27	30						43	34	33
42.	CIE ACSR	28	25	20	16	26	26	14	25	25	18	12	9	31	19	23
43.	CRDM															
44.	SIS	0	0	0		0	0	0		0	0	0	0	0	0	0
	TOTAL, malul drept al RM	5429	5189	4999	5161	4987	5313	5844	5227	5194	3013	2732	2355	4683	5167	6240
	Raioanele din partea de Est ale RM															

SARI, săptămânal, teritorii administrative

Nr. d/o	Denumirea teritoriilor	Săptămâni														
		43	44	45	46	47	48	49	50	51	52	01	02	03	04	05
1.	Chișinău	637	602	685	693	658	694	816	808	779	460	584	439	718	619	664
2.	Bălți	127	109	138	126	139	121	173	121	211	83	109	54	231	123	181
3.	An. Noi	21	12	22	25	28	23	19	27	26	10	18	18	34	34	34
4.	Basarabea	6	7	10	14	7	6	6	3	2	4	1	3	6	6	14
5.	Briceni	4	7	7	13	5	10	9	6	5	3	4	6	10	11	11
6.	Cahul	46	37	49	44	47	48	53	49	43	11	6	29	46	40	26
7.	Cantemir	37	28	27	32	27	34	20	32	25	34	29	26	42	32	30
8.	Călărași	23	31	46	20	22	33	24	30	24	22	11	24	27	31	46
9.	Căușeni	16	16	16	11	18	14	16	14	19	17	18	14	28	23	40
10.	Cimișlia	17	10	8	4	13	15	7	13	23	23	24	12	11	10	20
11.	Criuleni	6	2	2	0	2	7	9	6	1	1	7	5	5	3	0
12.	Dondușeni	6	3	2	8	2	3	7	1	2	6	5	5	4	6	3
13.	Drochia	7	18	15	17	15	22	32	20	18	16	16	3	17	20	22
14.	Dubăsari	4	2	4	0	0	4	3	3	3	0	4	6	1	2	5
15.	Edineț	15	15	15	13	16	10	7	7	9	9	6	9	15	17	17
16.	Fălești	18	21	16	33	23	14	12	19	8	17	18	16	29	35	37
17.	Florești	19	26	26	28	25	13	23	21	30	21	28	33	13	24	15
18.	Glodeni	19	28	34	29	25	37	37	30	45	16	19	36	41	38	49
19.	Hâncești	34	30	50	54	50	54	51	64	55	40	14	26	39	70	86
20.	Ialoveni	4	2	5	3	4	5	4	4	6	2	4	2	8	11	5
21.	Leova	5	6	4	11	0	1	3	3	2	2	4	5	4	5	5
22.	Nisporeni	22	29	13	30	10	21	9	14	23	10	4	13	10	15	31
23.	Ocnîța	9	2	4	0	6	9	2	3	2	4	5	6	6	5	2
24.	Orhei	41	35	29	34	27	51	50	36	58	39	28	18	39	61	66
25.	Rezina	14	11	9	9	9	9	12	9	6	6	12	9	20	12	16
26.	Râșcani	4	0	4	3	3	1	0	3	1	0	0	1	2	1	6
27.	Sângerei	33	37	48	30	49	47	69	56	50	39	32	37	58	78	69
28.	Soroca	40	32	30	28	20	32	29	56	69	14	42	14	43	31	49
29.	Strășeni	6	5	7	3	9	4	17	11	12	6	8	9	13	11	6
30.	Șoldănești	2	0	1	0	2	1	0	1	2	2	0	2	2	3	3
31.	Șt. Vodă	26	39	19	26	39	41	39	60	57	19	32	22	43	65	91
32.	Taraclia	27	20	27	30	30	22	11	13	18	10	1	5	8	14	17
33.	Telenești	18	21	12	18	18	11	25	19	29	19	17	19	35	39	29
34.	Ungheni	68	77	69	69	56	79	74	85	113	79	39	59	55	101	84
35.	Comrat	35	40	44	36	27	28	44	32	45	13	12	18	57	47	102
36.	C-Lunga	7	7	6	5	5	1	4	4	3	2	3	6	6	7	20
37.	Vulcănești	3	3	1	4	7	5	3	9	8	4	1	1	9	1	7
38.	CMP Armata Națională															
39.	DR de Narcologie															
40.	MAI	3	1	6	3		3	1	1	1	9	1	1	4	4	6
41.	CMP Calea Ferată		2	5	3	2	3	2						13	1	4
42.	CIE ACSR	1	4	2	6	3	2	10	1	4	2	0	1	7	7	4
43.	CRDM															
44.	SIS	0	0	0		0	0	0		0	0	0	0	0	0	0
	TOTAL, malul drept al RM	1430	1377	1517	1515	1448	1538	1732	1694	1837	1074	1166	1012	1759	1663	1922
	Raioanele din partea de Est ale RM															