

**Informația săptămânală privind situația epidemiologică la gripă,
IACRS și SARI în **punctele sentinelă** ale Republicii Moldova,
sezonul 2014-2015, săptămâna 05 (26.01.15 – 01.02.15)**

În săptămâna **05**, în cadrul sistemului de supraveghere sentinelă, au fost raportate **919** cazuri noi de **IACRS**, ceea ce reprezintă o creștere cu cca **1,2 ori** în raport cu **S 04** și o situație practic similară în raport cu aceeași perioadă a sezonului precedent (**S 05/2014**).

1. Numărul cazurilor de IACRS înregistrate în punctele sentinelă, sezonul epidemic 2014/2015, săptămâna 05 (26.01.15 – 01.02.15)

Nr. d/o	Denumirea teritoriilor	Total 2015		Indicele de raport S05/2015 față de S 04/2015 (ori)	Total 2014	Indicele de raport S 05/2015 față de S 05/2014 (ori)
		Spt. 05/2015 26.01.15 – 01.02.15	Spt. 04/2015 19.01.15 – 25.01.15		Spt. 05/2014 27.01.14 - 02.01.14	
1.	Chișinău	610	571	1.1	726	0.8
2.	Bălți	51	38	1.3	56	0.9
3.	Cahul	18	28	0.6	11	1.6
4.	Comrat	134	51	2.6	38	3.5
5.	Ungheni	72	63	1.1	65	1.1
6.	Edineț	5	3	1.7	9	0.6
7.	Soroca	8	6	1.3	8	1.0
8.	Căușeni	13	11	1.2	6	2.2
9.	Rezina	8	5	1.6	2	4.0
	Total	919	776	1.2	921	0.99

2. Numărul cazurilor de gripă clinică înregistrate în punctele sentinelă, sezonul epidemic 2014/2015, săptămâna 05 (26.01.15 – 01.02.15)

Nr. d/o	Denumirea teritoriilor	Total 2015		Indicele de raport S05/2015 față de S 04/2015 (ori)	Total 2014
		Spt. 05/2015 26.01.15 – 01.02.15	Spt. 04/2015 19.01.15 – 25.01.15		Spt. 05/2014 27.01.14 - 02.01.14
1.	Chișinău	3	1	3.0	3
2.	Bălți	0	0	-	0
3.	Cahul	0	0	-	0
4.	Comrat	2	0	-	1
5.	Ungheni	1	1	1.0	12
6.	Edineț	0	0	-	0
7.	Soroca	0	0	-	0
8.	Căușeni	0	0	-	0
9.	Rezina	0	0	-	0
	Total	6	2	3.0	16

Morbiditatea prin IACRS, în punctele sentinelă, săptămânile 20/2014 - 05/2015

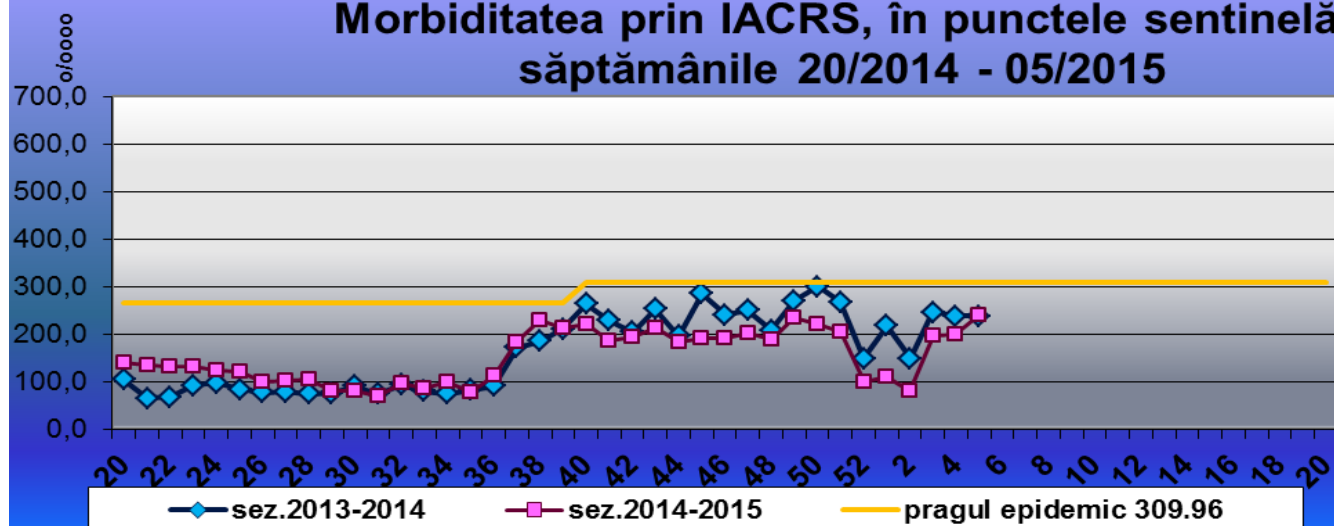

Morbiditatea prin IACRS, Chișinău, săptămâna 05, sezonul 2014-2015

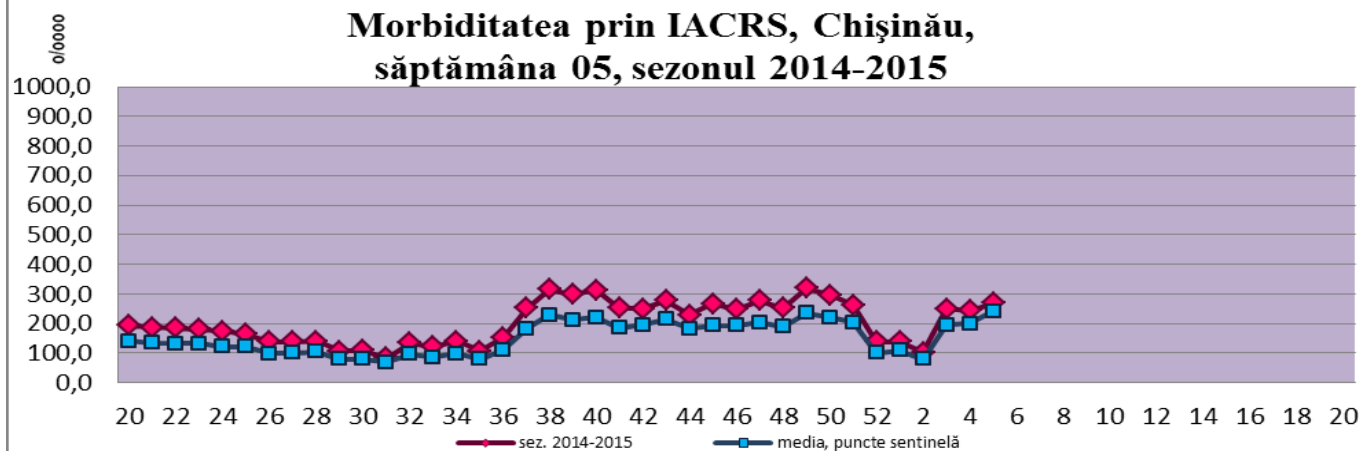

Morbiditatea prin IACRS, Bălți, săptămâna 05, sezonul 2014-2015

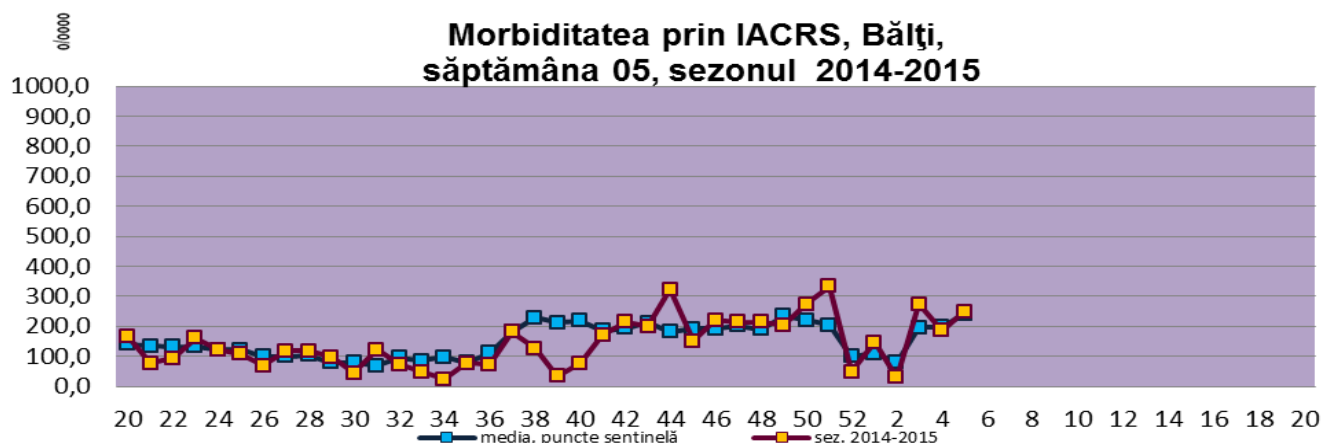

Morbiditatea prin IACRS, Cahul, săptămâna 05, sezonul 2014-2015

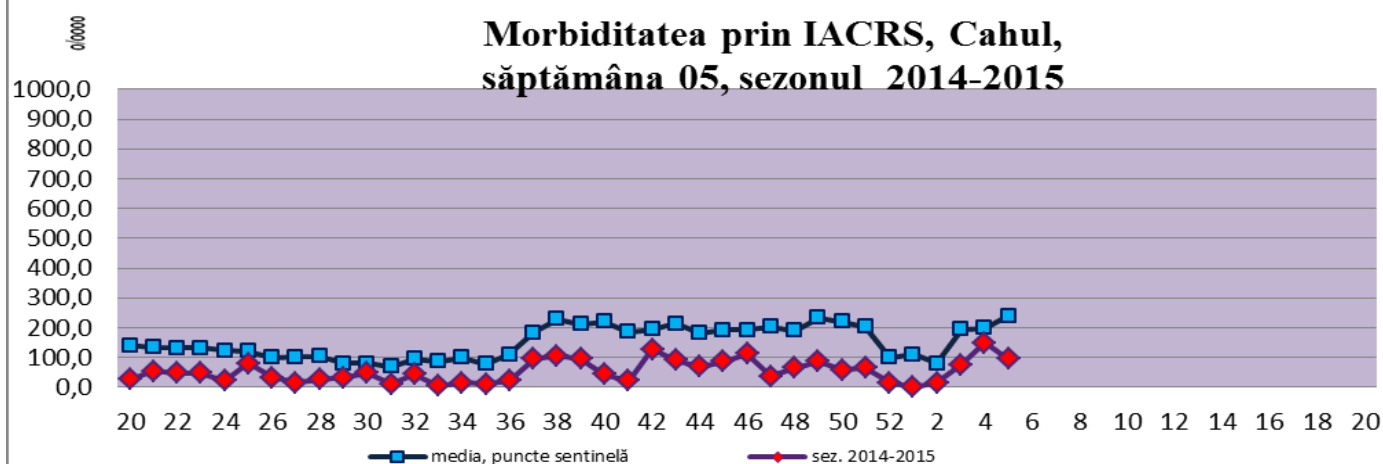

Morbiditatea prin IACRS, Comrat, săptămâna 05, sezonul 2014-2015

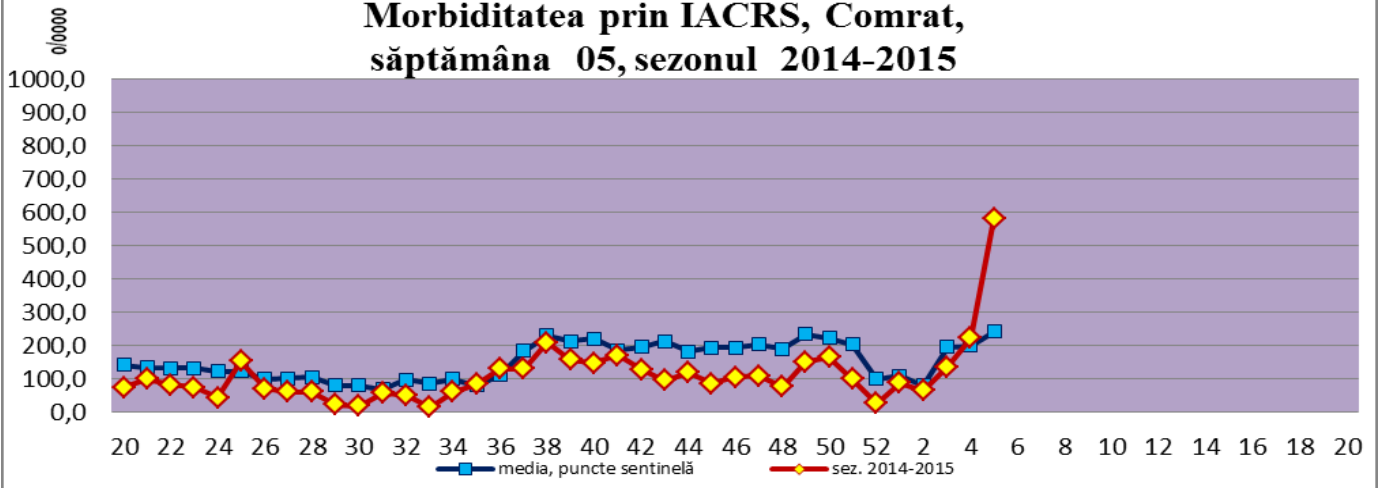

Morbiditatea prin IACRS, Ungheni, săptămâna 05, sezonul 2014-2015

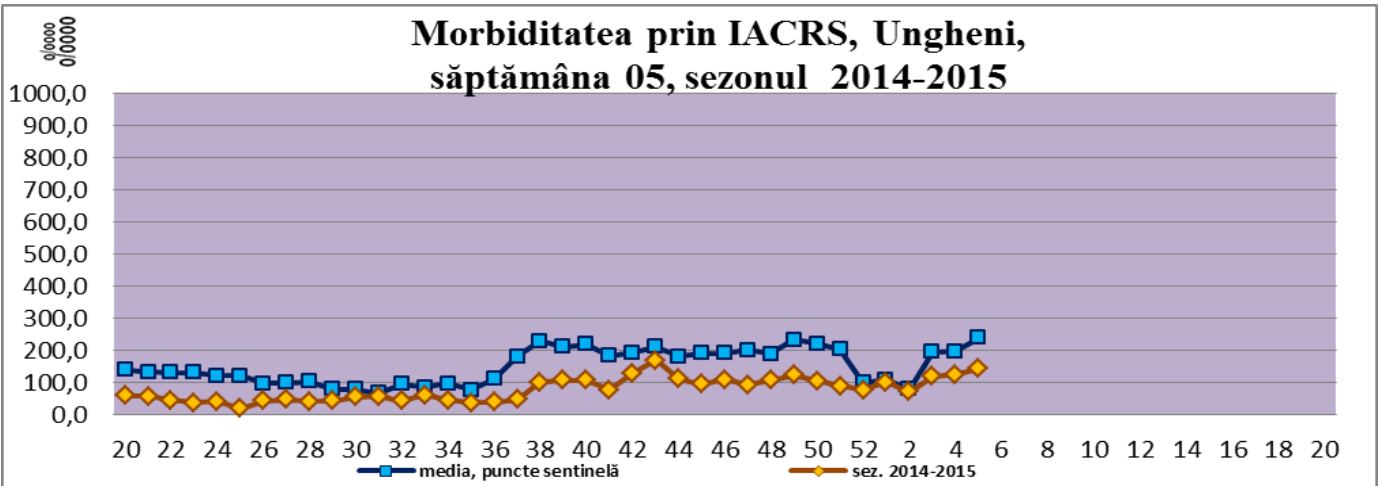

Morbiditatea prin IACRS, Edineț, săptămâna 05, sezonul 2014-2015

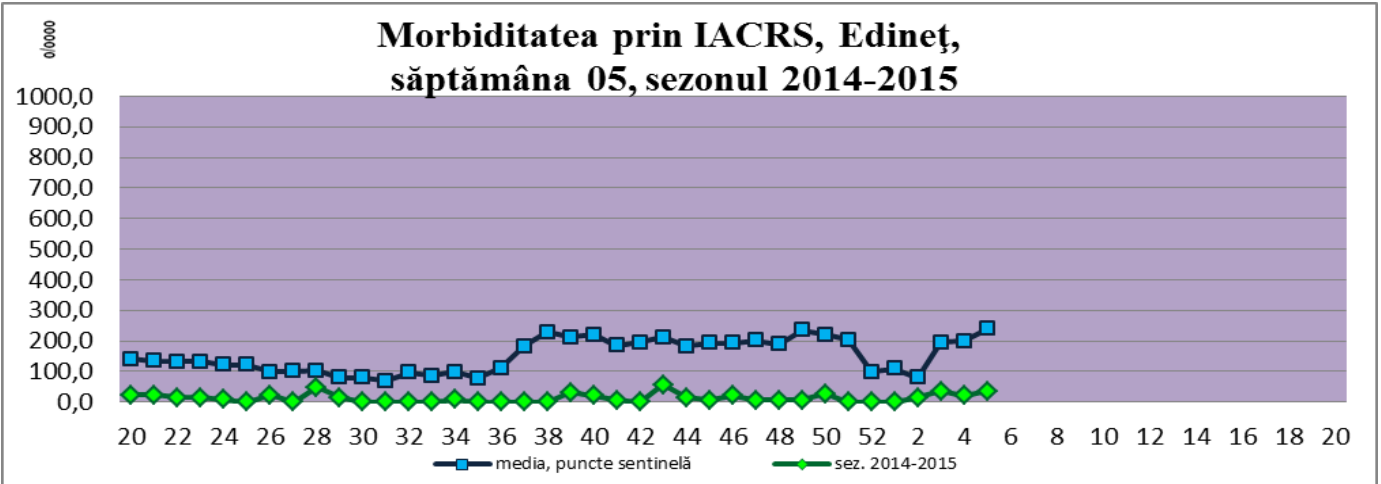

Morbiditatea prin IACRS, Soroca, săptămâna 05, sezonul 2014-2015

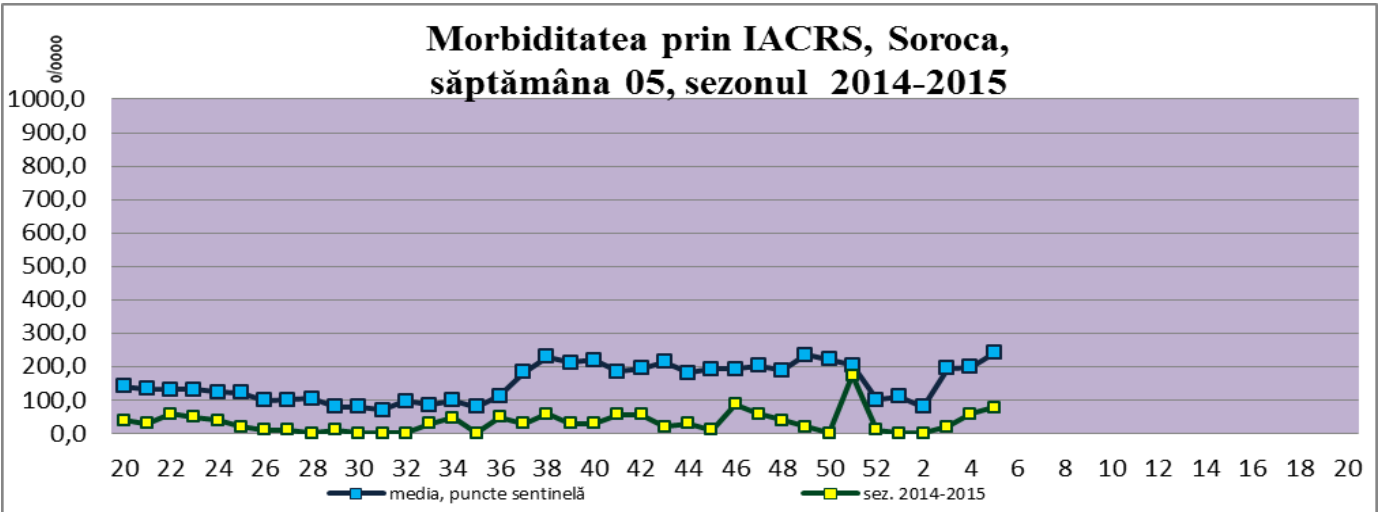

Morbiditatea prin IACRS, Căușeni, săptămâna 05, sezonul 2014-2015

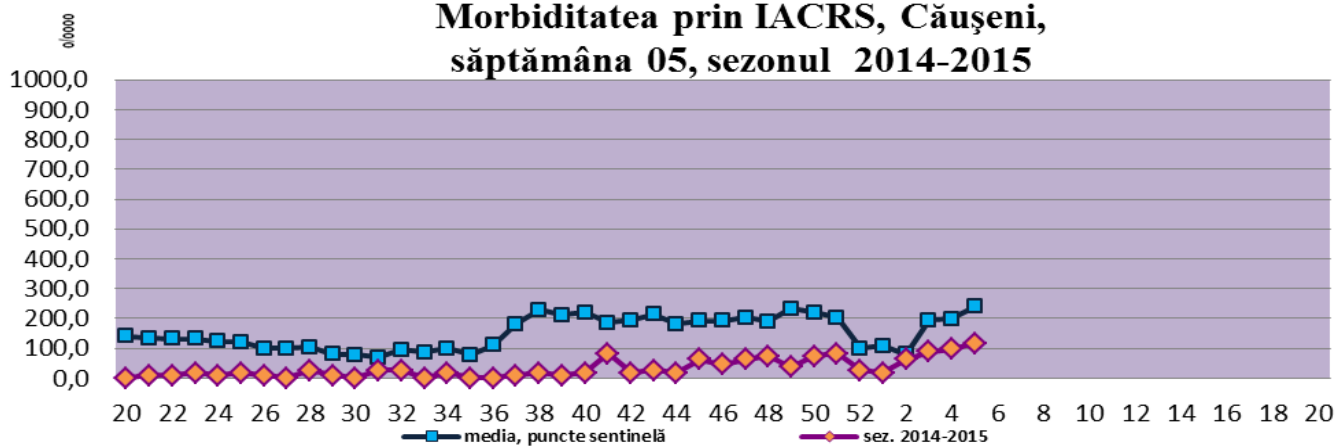

Morbiditatea prin IACRS, Rezina, săptămâna 05, sezonul 2014-2015

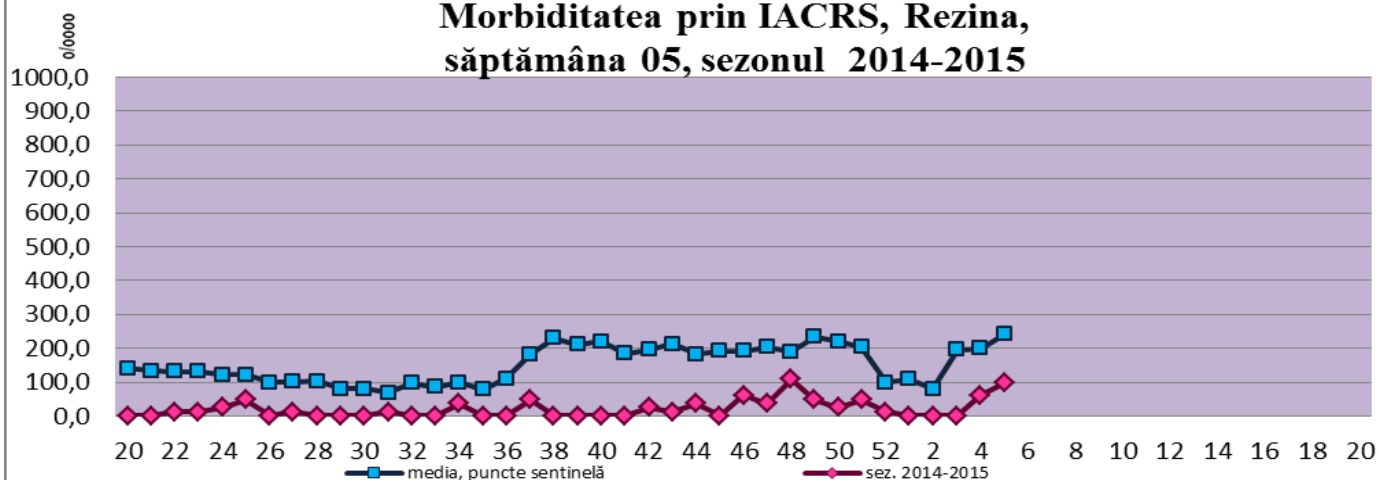

Morbiditatea prin IACRS pe puncte sentinelă, săptămânile 20/2014 - 05/2015

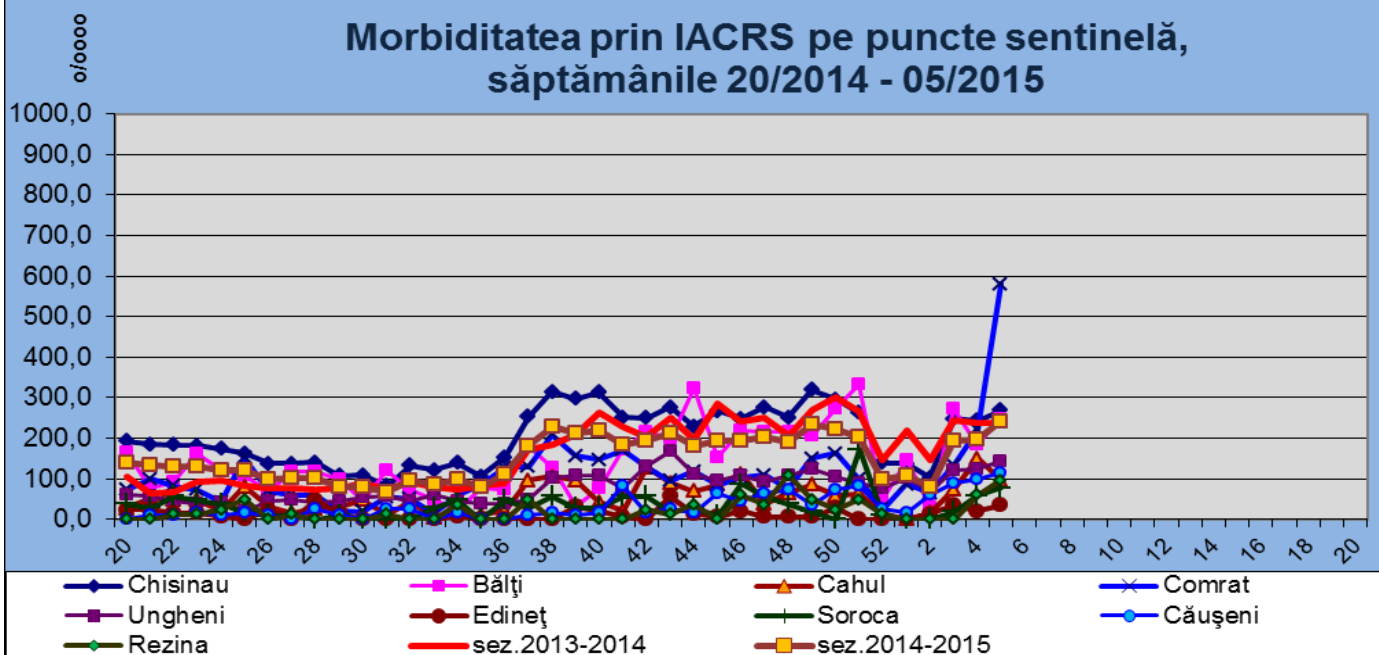

4. Serviciul ambulanță

Săptămâni	Nr. punct. sent. ce au raportat	Nr total de solicitări	Inclusiv solicitări gripă, IACRS și SARI	Ponderea solicitărilor prin gripă, IACRS și SARI
Spt. 47	9 raioane	8326	994	12%
Spt. 48	9 raioane	8551	1016	12%
Spt. 49	9 raioane	8584	1072	12%
Spt. 50	9 raioane	8859	1052	12%
Spt. 51	9 raioane	8769	988	11%
Spt. 52	9 raioane	8817	1140	13%
Spt. 01	9 raioane	9036	1181	13%
Spt. 02	9 raioane	9024	1167	13%
Spt. 03	9 raioane	9268	1059	11%
Spt. 04	9 raioane	9155	1084	12%
Spt. 05	9 raioane	9450	1287	14%

5. Numărul total de internări în secția/spitalul de Boli infecțioase

Săptămânile	Nr. punct. sent. ce au raportat	Spitalizați					
		TOTAL	0-4 ani	5 -14 ani	15-29 ani	30-64 ani	>65 ani
Spt. 47	9	541	263	69	46	127	36
Spt. 48	9	485	253	52	38	108	34
Spt. 49	9	501	260	66	23	122	30
Spt. 50	9	499	249	54	41	126	29
Spt. 51	9	520	271	42	29	140	38
Spt. 52	9	491	288	49	32	92	30
Spt. 01	9	356	225	35	18	61	17
Spt. 02	9	351	204	35	23	75	14
Spt. 03	9	483	236	58	35	127	27
Spt. 04	9	473	227	51	30	97	68
Spt. 05	9	486	268	41	38	116	23

6. Numărul de internări în secția/spitalul de Boli infecțioase pe cauze

Nr. spt.	Nr. punct. ce au raport.	Nr total de internări	Gripa						IACRS						SARI					
			Total	0-4	5 -14	15-29	30-64	>65	Total	0-4	5 -14	15-29	30-64	>65	Total	0-4	5 -14	15-29	30-64	>65
47	9	185	0	0	0	0	0	0	83	65	8	4	4	2	102	101	1	0	0	0
48	9	179	0	0	0	0	0	0	47	30	7	6	3	1	132	130	0	0	2	0
49	9	209	0	0	0	0	0	0	52	38	7	4	2	1	157	155	2	0	0	0
50	9	170	0	0	0	0	0	0	50	28	11	9	2	0	120	120	0	0	0	0
51	9	187	0	0	0	0	0	0	45	31	7	5	1	1	142	141	1	0	0	0
52	9	205	0	0	0	0	0	0	62	35	14	9	2	2	143	143	0	0	0	0
01	9	173	0	0	0	0	0	0	55	37	6	5	6	1	118	118	0	0	0	0
02	9	142	0	0	0	0	0	0	43	26	2	9	5	1	99	97	1	0	1	0
03	9	161	0	0	0	0	0	0	41	13	7	12	8	1	120	120	0	0	0	0
04	9	139	1	0	0	1	0	0	53	29	9	8	4	3	85	85	0	0	0	0
05	9	182	5	2	1	2	0	0	68	44	11	6	4	3	109	109	0	0	0	0