

**Informația săptămânală privind situația epidemiologică prin gripă, IACRS și SARI în Republica Moldova, sezonul epidemic 2014-2015, săptămâna 52 (22.12.14-28.12.14)**

**I. Situația la nivel național, S 52**

În săptămâna **52** morbiditatea prin **IACRS** și **SARI** s-a aflat la nivel scăzut. Situația privind numărul de cazuri **IACRS** și **SARI** a fost marcată de o descreștere cu cca **0,6 ori** în raport cu săptămâna precedentă (**S 51/2014**), iar în raport cu aceeași perioadă a anului trecut (**S 52/2013**) s-a constatat o descreștere cu cca **0,8 ori** a numărului de cazuri **IACRS** și o descreștere cu cca **0,7 ori** a numărului de cazuri **SARI**.

Morbiditatea prin **IACRS** în **spt.52** a constituit 84,7 ‰, aflându-se sub pragul epidemic (309,96 ‰).

În săptămâna nominalizată **cazuri de gripă clinică sezonieră**, nu au fost înregistrate.

În cadrul **Sistemului operativ** de supraveghere a infecțiilor respiratorii acute și a gripei, în perioada de supraveghere **S 52 (22.12.14-28.12.14)**, de către unitățile teritoriale și unele instituții republicane au fost raportate următoarele date:

Denumirea maladiilor	Numărul cazurilor înregistrate							
	Total	M	F	0-4 ani	5-14 ani	15-29 ani	30-64 ani	>65 ani
<b>Gripa</b>	0	0	0	0	0	0	0	0
<b>IACRS</b>	3013	1443	1570	1362	690	416	454	91
<b>SARI</b>	1074	548	526	602	161	60	178	73
<b>TOTAL</b>	4087	1991	2096	1964	851	476	632	164

Denumirea maladiilor	Numărul cazurilor spitalizate							
	Total	M	F	0-4 ani	5-14 ani	15-29 ani	30-64 ani	>65 ani
<b>Gripa</b>	0	0	0	0	0	0	0	0
<b>IACRS</b>	271	138	133	176	51	25	16	3
<b>SARI</b>	595	314	281	396	49	13	85	52
<b>TOTAL</b>	866	452	414	572	100	38	101	55

Denumirea maladiilor	Numărul cazurilor de deces							
	Total	M	F	0-4 ani	5-14 ani	15-29 ani	30-64 ani	>65 ani
<b>Gripa</b>	0	0	0	0	0	0	0	0
<b>IACRS</b>	0	0	0	0	0	0	0	0
<b>SARI</b>	0	0	0	0	0	0	0	0
<b>TOTAL</b>	0	0	0	0	0	0	0	0

**II. Raportarea cazurilor spitalizate**

În **S 52** s-a remarcat o descreștere cu cca **0,9 ori** a numărului de cazuri spitalizate în raport cu săptămână precedentă și cu aceeași perioadă a sezonului trecut (**S 52/2013**).

Ponderea cazurilor internate din numărul total de persoane bolnave pe nozologii se prezintă astfel:

Denumirea maladiilor	Cazuri înregistrate	Cazuri spitalizate	Ponderea spitalizării
Gripa	0	0	0%
IACRS	3013	271	9%
SARI	1074	595	55%
TOTAL	4087	866	21%

### Diagnosticul de laborator al infecțiilor respiratorii virale acute

În S 52 nu au fost aduse probe pentru investigare la gripă.

### Metoda molecular biologică (PCR)

Nr. probe examinate	Metoda molecular biologică (PCR)															
	Gripa					Infecții respiratorii nongripale										
	Virus gripal de tip A, nesubtipat	A (H1N1) pdm09	A (H3N2)	A(H1N1)pdm +B	Virus gripal de tip B	A (H3N2) +RSV	hRSV	Adenovirus	Virus paragripal (PIV)				Coronavirus	Metapneumo virus	Rhinovirus	Bocavirus
									Tip 1	Tip 2	Tip 3	Tip 4				
0	-	-	-	-	-	-	-	-	-	-	-	-	-	-	-	-

### III. Raportarea cazurilor de deces

În perioada **01.01.2014-28.12.14** au fost înregistrate **3 cazuri de deces**:

- prin **pneumonie** de etiologie necunoscută: persoană de 30 ani, sex masculin, or. Ungheni.
- prin **pneumonie** de etiologie necunoscută: persoană de 72 ani, sex masculin, or. Bălți.
- prin **pneumonie** de etiologie necunoscută: persoană de 62 ani, sex masculin, s.Brînză, raionul Cahul (**Săptămâna 47/2014**).

În S 52 (**22.12.14-28.12.14**) cazuri de deces cu detectarea ARN virusurilor gripale nu au fost înregistrate.

Numărul cumulativ de cazuri de gripă, IACRS și SARI înregistrate și spitalizate în Republica Moldova, perioada de supraveghere spt. 40/2014 – 52/2014:

Denumirea maladiilor	Total	
	cazuri înregistrate	cazuri spitalizate
Gripa	0	0
IACRS	65961	3226
SARI	18051	8019

**Numărul cazurilor de IACRS înregistrate în Republica Moldova săptămânal, sezonul epidemic 2014-2015, cifre absolute, spt. 52**

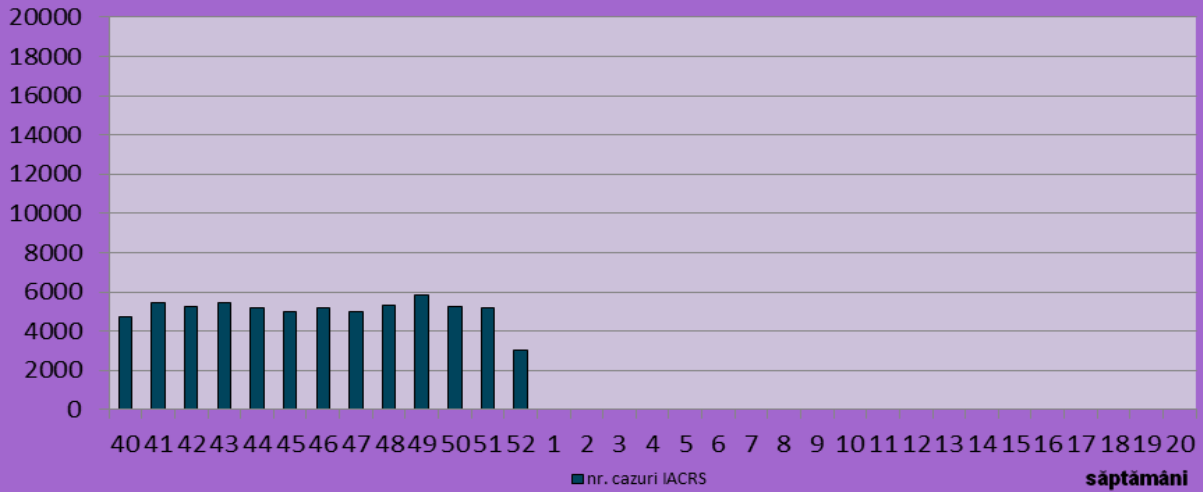

**Numărul cazurilor de SARI înregistrate în Republica Moldova săptămânal, sezonul epidemic 2014-2015, cifre absolute, spt. 52**

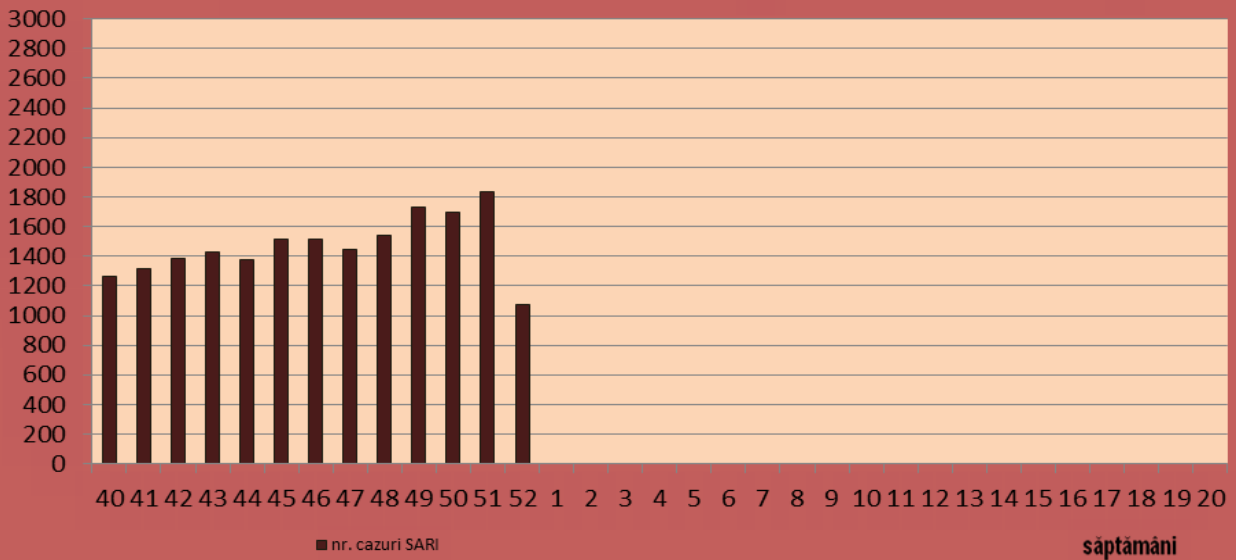

**Numărul cazurilor de gripă clinică înregistrate în Republica Moldova, săptămânal, sezonul epidemic 2014-2015, cifre absolute, spt. 52**

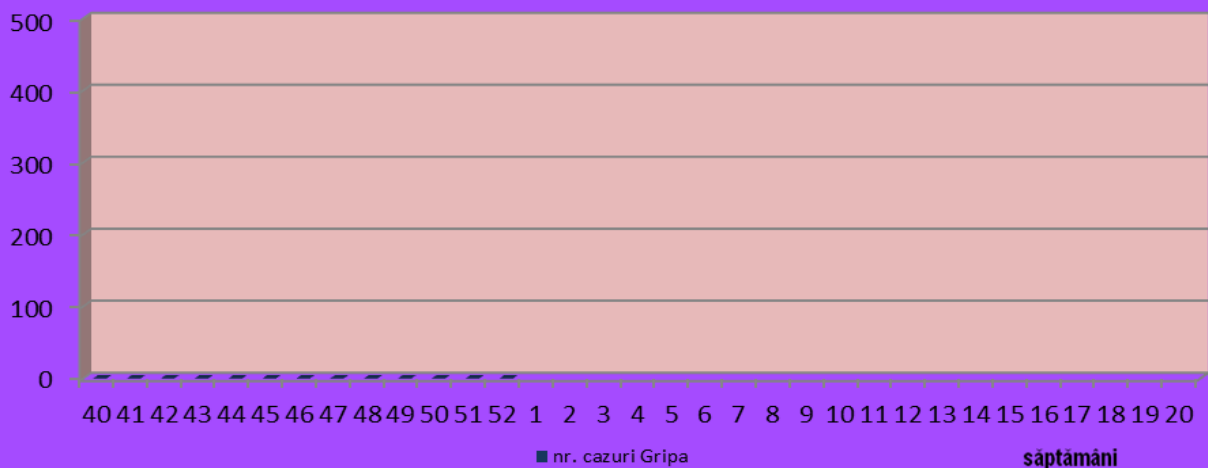

**Numărul cazurilor de gripă confirmată, sezonul epidemic 2014-2015, cifre absolute, spt. 52**

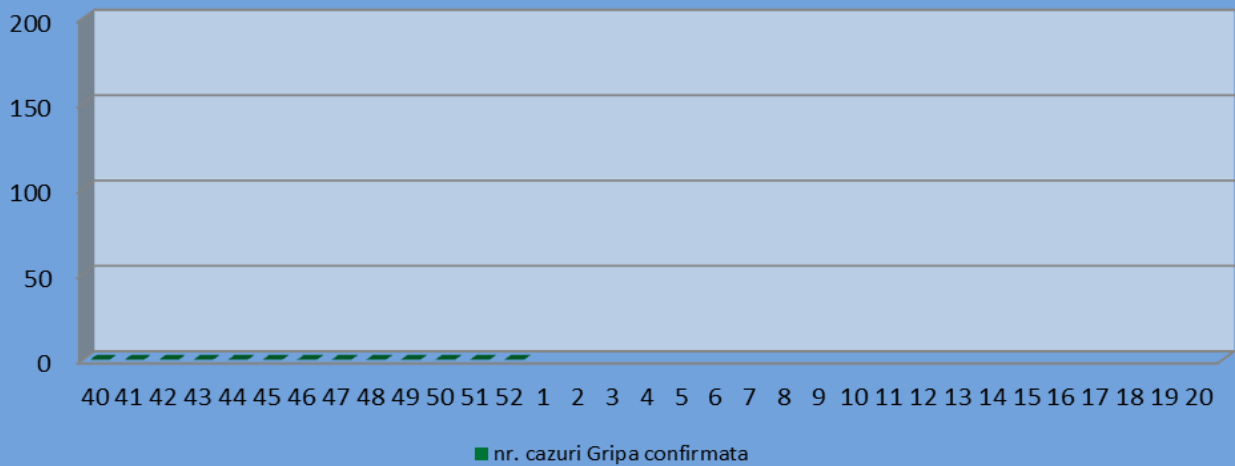

**Numărul persoanelor spitalizate (gripa clinică, IACRS și SARI), săptămînal, sezonul epidemic 2014-2015, cifre absolute, spt.52**

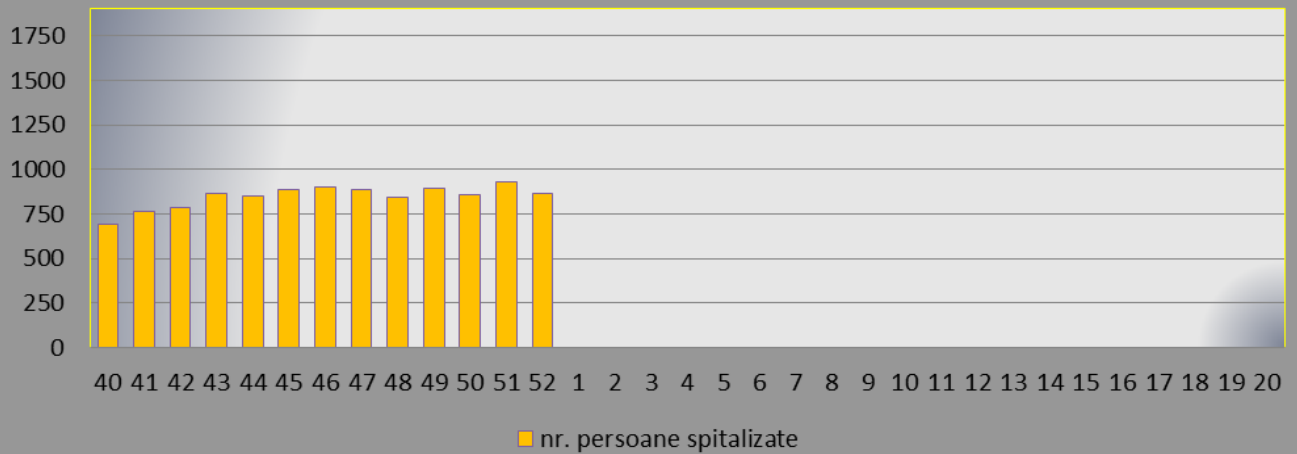

**Morbiditatea prin gripă, IACRS și SARI în Republica Moldova, la 100 000 populație, sezonul 2014-2015, săptămîna 52**

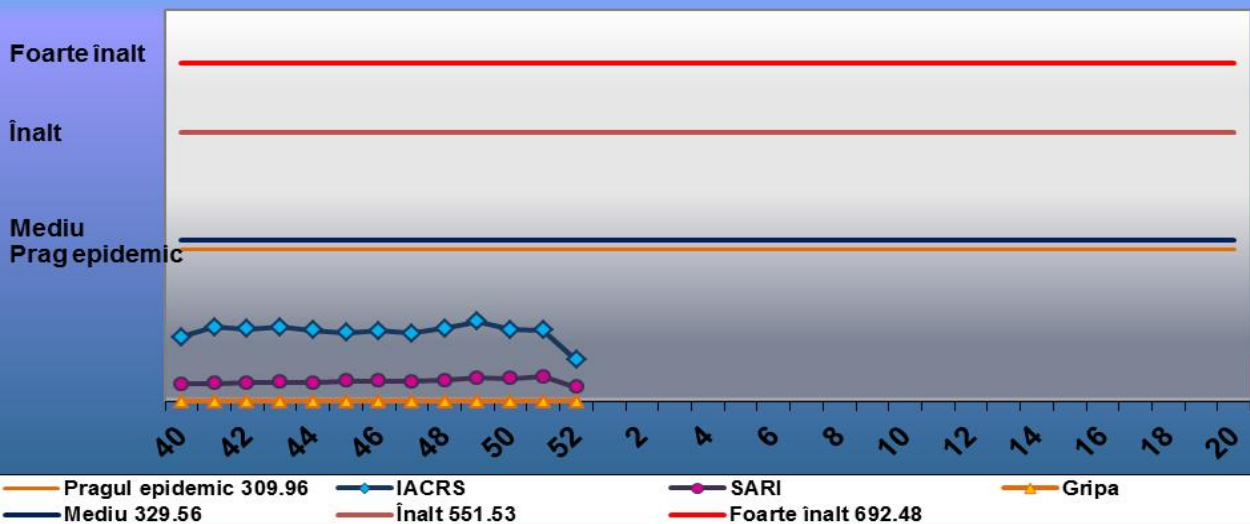

## Raport privind numărul cazurilor de gripă, IACRS și SARI în RM

### Gripa, săptămâna 52

Nr. d/o	Denumirea teritoriilor	Numărul de cazuri înregistrate								Numărul bolnavilor spitalizați							
		Total	M	F	0-4 ani	5-14 ani	15-29 ani	30-64 ani	>65 ani	Total	M	F	0-4 ani	5-14 ani	15-29 ani	30-64 ani	>65 ani
1.	Chișinău	0	0	0	0	0	0	0	0	0	0	0	0	0	0	0	0
2.	Bălți	0	0	0	0	0	0	0	0	0	0	0	0	0	0	0	0
3.	Anenii Noi	0	0	0	0	0	0	0	0	0	0	0	0	0	0	0	0
4.	Basarabeasca	0	0	0	0	0	0	0	0	0	0	0	0	0	0	0	0
5.	Briceni	0	0	0	0	0	0	0	0	0	0	0	0	0	0	0	0
6.	Cahul	0	0	0	0	0	0	0	0	0	0	0	0	0	0	0	0
7.	Cantemir	0	0	0	0	0	0	0	0	0	0	0	0	0	0	0	0
8.	Călărași	0	0	0	0	0	0	0	0	0	0	0	0	0	0	0	0
9.	Căușeni	0	0	0	0	0	0	0	0	0	0	0	0	0	0	0	0
10.	Cimișlia	0	0	0	0	0	0	0	0	0	0	0	0	0	0	0	0
11.	Criuleni	0	0	0	0	0	0	0	0	0	0	0	0	0	0	0	0
12.	Dondușeni	0	0	0	0	0	0	0	0	0	0	0	0	0	0	0	0
13.	Drochia	0	0	0	0	0	0	0	0	0	0	0	0	0	0	0	0
14.	Dubăsari	0	0	0	0	0	0	0	0	0	0	0	0	0	0	0	0
15.	Edineț	0	0	0	0	0	0	0	0	0	0	0	0	0	0	0	0
16.	Fălești	0	0	0	0	0	0	0	0	0	0	0	0	0	0	0	0
17.	Florești	0	0	0	0	0	0	0	0	0	0	0	0	0	0	0	0
18.	Glodeni	0	0	0	0	0	0	0	0	0	0	0	0	0	0	0	0
19.	Hâncești	0	0	0	0	0	0	0	0	0	0	0	0	0	0	0	0
20.	Ialoveni	0	0	0	0	0	0	0	0	0	0	0	0	0	0	0	0
21.	Leova	0	0	0	0	0	0	0	0	0	0	0	0	0	0	0	0
22.	Nisporeni	0	0	0	0	0	0	0	0	0	0	0	0	0	0	0	0
23.	Ocnîța	0	0	0	0	0	0	0	0	0	0	0	0	0	0	0	0
24.	Orhei	0	0	0	0	0	0	0	0	0	0	0	0	0	0	0	0
25.	Rezina	0	0	0	0	0	0	0	0	0	0	0	0	0	0	0	0
26.	Râșcani	0	0	0	0	0	0	0	0	0	0	0	0	0	0	0	0
27.	Sângerei	0	0	0	0	0	0	0	0	0	0	0	0	0	0	0	0
28.	Soroca	0	0	0	0	0	0	0	0	0	0	0	0	0	0	0	0
29.	Strășeni	0	0	0	0	0	0	0	0	0	0	0	0	0	0	0	0
30.	Șoldănești	0	0	0	0	0	0	0	0	0	0	0	0	0	0	0	0
31.	Ștefan-Vodă	0	0	0	0	0	0	0	0	0	0	0	0	0	0	0	0
32.	Taraclia	0	0	0	0	0	0	0	0	0	0	0	0	0	0	0	0
33.	Telenești	0	0	0	0	0	0	0	0	0	0	0	0	0	0	0	0
34.	Ungheni	0	0	0	0	0	0	0	0	0	0	0	0	0	0	0	0
35.	Comrat	0	0	0	0	0	0	0	0	0	0	0	0	0	0	0	0
36.	C-Lunga	0	0	0	0	0	0	0	0	0	0	0	0	0	0	0	0
37.	Vulcănești	0	0	0	0	0	0	0	0	0	0	0	0	0	0	0	0
38.	CMP Armata Națională																
39.	DR de Narcologie																
40.	MAI	0	0	0	0	0	0	0	0	0	0	0	0	0	0	0	0
41.	CMP Calea Ferată																
42.	CIE al ACSR	0	0	0	0	0	0	0	0	0	0	0	0	0	0	0	0
43.	CRDM																
44.	SIS	0	0	0	0	0	0	0	0	0	0	0	0	0	0	0	0
	<b>Total</b>	<b>0</b>	<b>0</b>	<b>0</b>	<b>0</b>	<b>0</b>	<b>0</b>	<b>0</b>	<b>0</b>	<b>0</b>	<b>0</b>	<b>0</b>	<b>0</b>	<b>0</b>	<b>0</b>	<b>0</b>	<b>0</b>
	Raioanele din partea de Est ale RM																

## IACRS, săptămâna 52

Nr. d/o	Denumirea teritoriilor	Numărul de cazuri înregistrate								Numărul bolnavilor spitalizați							
		Total	M	F	0-4 ani	5-14 ani	15-29 ani	30-64 ani	>65 ani	Total	M	F	0-4 ani	5-14 ani	15-29 ani	30-64 ani	>65 ani
1.	Chișinău	908	414	494	350	217	153	157	31	74	28	46	33	13	19	8	1
2.	Bălți	207	82	125	121	38	31	15	2	24	12	12	20	3	1	0	0
3.	Anenii Noi	249	117	132	95	66	35	42	11	4	3	1	3	1	0	0	0
4.	Basarabeasca	21	7	14	11	4	3	3	0	8	3	5	5	2	1	0	0
5.	Briceni	2	1	1	2	0	0	0	0	1	1	0	1	0	0	0	0
6.	Cahul	16	10	6	6	6	4	0	0	0	0	0	0	0	0	0	0
7.	Cantemir	84	44	40	44	12	16	10	2	18	11	7	18	0	0	0	0
8.	Călărași	43	24	19	28	5	5	4	1	0	0	0	0	0	0	0	0
9.	Căușeni	16	5	11	4	6	2	2	2	3	1	2	1	1	0	0	1
10.	Cimișlia	20	10	10	12	6	0	2	0	0	0	0	0	0	0	0	0
11.	Criuleni	143	72	71	50	47	20	18	8	0	0	0	0	0	0	0	0
12.	Dondușeni	30	15	15	11	14	4	1	0	14	6	8	6	8	0	0	0
13.	Drochia	52	23	29	28	10	4	10	0	7	3	4	5	2	0	0	0
14.	Dubăsari	12	6	6	9	2	1	0	0	0	0	0	0	0	0	0	0
15.	Edineț	5	3	2	4	1	0	0	0	5	3	2	4	1	0	0	0
16.	Fălești	15	7	8	9	6	0	0	0	8	3	5	5	3	0	0	0
17.	Florești	9	6	3	5	1	1	2	0	9	6	3	5	1	1	2	0
18.	Glodeni	73	43	30	42	14	5	9	3	6	4	2	2	1	1	2	0
19.	Hâncești	156	75	81	63	42	16	24	11	15	8	7	8	5	0	2	0
20.	Ialoveni	162	78	84	66	39	32	25	0	0	0	0	0	0	0	0	0
21.	Leova	21	13	8	15	4	0	0	2	0	0	0	0	0	0	0	0
22.	Nisporeni	16	10	6	10	4	0	2	0	4	2	2	4	0	0	0	0
23.	Ocnița	0	0	0	0	0	0	0	0	0	0	0	0	0	0	0	0
24.	Orhei	63	24	39	41	11	6	4	1	9	7	2	8	1	0	0	0
25.	Rezina	2	0	2	1	0	0	1	0	1	0	1	0	0	0	1	0
26.	Râșcani	28	12	16	18	7	1	2	0	3	2	1	3	0	0	0	0
27.	Sângerei	93	46	47	62	17	4	7	3	24	12	12	14	8	2	0	0
28.	Soroca	31	13	18	14	5	3	9	0	2	0	2	1	1	0	0	0
29.	Strășeni	98	49	49	55	27	9	7	0	5	4	1	5	0	0	0	0
30.	Șoldănești	54	24	30	27	6	7	12	2	6	5	1	6	0	0	0	0
31.	Ștefan-Vodă	34	17	17	13	6	6	8	1	9	6	3	9	0	0	0	0
32.	Taraclia	7	3	4	3	1	2	1	0	1	1	0	1	0	0	0	0
33.	Telenești	78	39	39	37	23	8	10	0	3	2	1	3	0	0	0	0
34.	Ungheni	141	72	69	61	32	16	27	5	4	3	1	4	0	0	0	0
35.	Comrat	21	13	8	16	1	1	3	0	0	0	0	0	0	0	0	0
36.	C-Lunga	27	17	10	13	7	1	6	0	0	0	0	0	0	0	0	0
37.	Vulcănești	23	12	11	16	3	1	3	0	3	1	2	2	0	0	1	0
38.	CMP Armata Națională																
39.	DR de Narcologie																
40.	MAI	35	27	8	0	0	18	17	0	0	0	0	0	0	0	0	0
41.	CMP Calea Ferată																
42.	CIE al ACSR	18	10	8	0	0	1	11	6	1	1	0	0	0	0	0	1
43.	CRDM																
44.	SIS	0	0	0	0	0	0	0	0	0	0	0	0	0	0	0	0
	<b>Total</b>	<b>3013</b>	<b>1443</b>	<b>1570</b>	<b>1362</b>	<b>690</b>	<b>416</b>	<b>454</b>	<b>91</b>	<b>271</b>	<b>138</b>	<b>133</b>	<b>176</b>	<b>51</b>	<b>25</b>	<b>16</b>	<b>3</b>
	Raioanele din partea de Est ale RM																

## SARI, săptămâna 52

Nr. d/o	Denumirea teritoriilor	Numărul de cazuri înregistrate								Numărul bolnavilor spitalizați							
		Total	M	F	0-4 ani	5-14 ani	15-29 ani	30-64 ani	>65 ani	Total	M	F	0-4 ani	5-14 ani	15-29 ani	30-64 ani	>65 ani
1.	Chișinău	460	231	229	293	70	18	57	22	286	152	134	220	16	5	31	14
2.	Bălți	83	41	42	40	11	7	22	3	22	11	11	11	2	1	8	0
3.	Anenii Noi	10	2	8	4	2	0	3	1	8	1	7	4	2	0	1	1
4.	Basarabeasca	4	0	4	1	1	0	2	0	3	0	3	1	1	0	1	0
5.	Briceni	3	2	1	1	0	1	0	1	3	2	1	1	0	1	0	1
6.	Cahul	11	7	4	6	0	0	5	0	8	5	3	4	0	0	4	0
7.	Cantemir	34	16	18	17	6	3	4	4	7	3	4	1	0	0	2	4
8.	Călărași	22	10	12	12	3	2	5	0	18	8	10	11	2	1	4	0
9.	Căușeni	17	6	11	4	2	0	4	7	17	6	11	4	2	0	4	7
10.	Cimișlia	23	12	11	16	4	0	2	1	23	12	11	16	4	0	2	1
11.	Criuleni	1	1	0	0	0	0	0	1	1	1	0	0	0	0	0	1
12.	Dondușeni	6	2	4	5	1	0	0	0	6	2	4	5	1	0	0	0
13.	Drochia	16	8	8	10	5	0	1	0	11	6	5	7	4	0	0	0
14.	Dubăsari	0	0	0	0	0	0	0	0	0	0	0	0	0	0	0	0
15.	Edineț	9	6	3	1	1	0	3	4	9	6	3	1	1	0	3	4
16.	Fălești	17	5	12	9	1	1	2	4	12	4	8	5	0	1	2	4
17.	Florești	21	14	7	18	2	0	0	1	21	14	7	18	2	0	0	1
18.	Glodeni	16	9	7	8	2	1	5	0	2	1	1	0	1	0	1	0
19.	Hâncești	40	22	18	22	6	1	8	3	17	11	6	13	1	0	1	2
20.	Ialoveni	2	1	1	1	0	1	0	0	2	1	1	1	0	1	0	0
21.	Leova	2	1	1	1	0	0	0	1	2	1	1	1	0	0	0	1
22.	Nisporeni	10	5	5	4	2	2	2	0	4	2	2	3	1	0	0	0
23.	Ocnîța	4	3	1	2	0	0	1	1	4	3	1	2	0	0	1	1
24.	Orhei	39	21	18	21	4	1	8	5	21	10	11	11	0	0	6	4
25.	Rezina	6	4	2	3	1	0	0	2	6	4	2	3	1	0	0	2
26.	Râșcani	0	0	0	0	0	0	0	0	0	0	0	0	0	0	0	0
27.	Sângerei	39	26	13	15	7	6	6	5	6	4	2	3	0	0	2	1
28.	Soroca	14	12	2	13	1	0	0	0	12	11	1	11	1	0	0	0
29.	Strășeni	6	2	4	4	1	0	1	0	5	2	3	4	1	0	0	0
30.	Șoldănești	2	2	0	2	0	0	0	0	0	0	0	0	0	0	0	0
31.	Ștefan-Vodă	19	7	12	6	3	3	7	0	13	4	9	4	1	3	5	0
32.	Taraclia	10	9	1	5	3	1	0	1	5	4	1	2	3	0	0	0
33.	Telenești	19	12	7	13	1	0	4	1	15	8	7	13	1	0	1	0
34.	Ungheni	79	33	46	41	14	10	11	3	21	12	9	15	0	0	3	3
35.	Comrat	13	3	10	3	5	1	3	1	0	0	0	0	0	0	0	0
36.	C-Lunga	2	1	1	1	0	0	1	0	1	0	1	1	0	0	0	0
37.	Vulcănești	4	3	1	0	2	0	2	0	3	2	1	0	1	0	2	0
38.	CMP Armata Națională																
39.	DR de Narcologie																
40.	MAI	9	7	2	0	0	1	7	1	0	0	0	0	0	0	0	0
41.	CMP Calea Ferată																
42.	CIE al ACSR	2	2	0	0	0	0	2	0	1	1	0	0	0	0	1	0
43.	CRDM																
44.	SIS	0	0	0	0	0	0	0	0	0	0	0	0	0	0	0	0
	<b>Total</b>	<b>1074</b>	<b>548</b>	<b>526</b>	<b>602</b>	<b>161</b>	<b>60</b>	<b>178</b>	<b>73</b>	<b>595</b>	<b>314</b>	<b>281</b>	<b>396</b>	<b>49</b>	<b>13</b>	<b>85</b>	<b>52</b>
	Raioanele din partea de Est ale RM																

**GRIPA CLINICO-EPIDEMIOLOGICĂ**  
săptămânal, teritorii administrative

Nr d/o	Denumirea teritoriilor	Săptămâni														
		august	septem brie	40	41	42	43	44	45	46	47	48	49	50	51	52
1.	Chișinău	0	0	0	0	0	0	0	0	0	0	0	0	0	0	0
2.	Bălți	0	0	0	0	0	0	0	0	0	0	0	0	0	0	0
3.	An. Noi	0	0	0	0	0	0	0	0	0	0	0	0	0	0	0
4.	Basarabea	0	0	0	0	0	0	0	0	0	0	0	0	0	0	0
5.	Briceni	0	0	0	0	0	0	0	0	0	0	0	0	0	0	0
6.	Cahul	0	0	0	0	0	0	0	0	0	0	0	0	0	0	0
7.	Cantemir	0	0	0	0	0	0	0	0	0	0	0	0	0	0	0
8.	Călărași	0	0	0	0	0	0	0	0	0	0	0	0	0	0	0
9.	Căușeni	0	0	0	0	0	0	0	0	0	0	0	0	0	0	0
10.	Cimișlia	0	0	0	0	0	0	0	0	0	0	0	0	0	0	0
11.	Criuleni	0	0	0	0	0	0	0	0	0	0	0	0	0	0	0
12.	Dondușeni	0	0	0	0	0	0	0	0	0	0	0	0	0	0	0
13.	Drochia	0	0	0	0	0	0	0	0	0	0	0	0	0	0	0
14.	Dubăsari	0	0	0	0	0	0	0	0	0	0	0	0	0	0	0
15.	Edineț	0	0	0	0	0	0	0	0	0	0	0	0	0	0	0
16.	Fălești	0	0	0	0	0	0	0	0	0	0	0	0	0	0	0
17.	Florești	0	0	0	0	0	0	0	0	0	0	0	0	0	0	0
18.	Glodeni	0	0	0	0	0	0	0	0	0	0	0	0	0	0	0
19.	Hâncești	0	0	0	0	0	0	0	0	0	0	0	0	0	0	0
20.	Ialoveni	0	0	0	0	0	0	0	0	0	0	0	0	0	0	0
21.	Leova	0	0	0	0	0	0	0	0	0	0	0	0	0	0	0
22.	Nisporeni	0	0	0	0	0	0	0	0	0	0	0	0	0	0	0
23.	Ocița	0	0	0	0	0	0	0	0	0	0	0	0	0	0	0
24.	Orhei	0	0	0	0	0	0	0	0	0	0	0	0	0	0	0
25.	Rezina	0	0	0	0	0	0	0	0	0	0	0	0	0	0	0
26.	Râșcani	0	0	0	0	0	0	0	0	0	0	0	0	0	0	0
27.	Sângerei	0	0	0	0	0	0	0	0	0	0	0	0	0	0	0
28.	Soroca	0	0	0	0	0	0	0	0	0	0	0	0	0	0	0
29.	Strășeni	0	0	0	0	0	0	0	0	0	0	0	0	0	0	0
30.	Șoldănești	0	0	0	0	0	0	0	0	0	0	0	0	0	0	0
31.	Șt.Vodă	0	0	0	0	0	0	0	0	0	0	0	0	0	0	0
32.	Taraclia	0	0	0	0	0	0	0	0	0	0	0	0	0	0	0
33.	Telenești	0	0	0	0	0	0	0	0	0	0	0	0	0	0	0
34.	Ungheni	0	0	0	0	0	0	0	0	0	0	0	0	0	0	0
35.	Comrat	0	0	0	0	0	0	0	0	0	0	0	0	0	0	0
36.	C-Lunga	0	0	0	0	0	0	0	0	0	0	0	0	0	0	0
37.	Vulcănești	0	0	0	0	0	0	0	0	0	0	0	0	0	0	0
38.	CMP ArmataNaț.															
39.	DR de Narcologie															
40.	MAI								0	0		0	0	0	0	0
41.	CMP CaleaFerată	0	0	0	0	0	0	0	0	0	0	0	0	0		
42.	CIE ACSR	0	0	0	0	0	0	0	0	0	0	0	0	0	0	0
43.	CRDM															
44.	SIS					0			0			0	0	0	0	0
	<b>TOTAL, malul drept al RM</b>	<b>0</b>	<b>0</b>	<b>0</b>	<b>0</b>	<b>0</b>	<b>0</b>	<b>0</b>	<b>0</b>	<b>0</b>	<b>0</b>	<b>0</b>	<b>0</b>	<b>0</b>	<b>0</b>	<b>0</b>
	<b>Raioanele din partea de Est ale RM</b>															



**IACRS**  
**săptămânal, teritorii administrative**

Nr. d/o	Denumirea teritoriilor	Săptămâni														
		august	septembrie	40	41	42	43	44	45	46	47	48	49	50	51	52
1.	Chișinău	3672	7688	2392	2282	1967	2256	1837	2154	2136	2190	2070	2397	2256	2069	<b>908</b>
2.	Bălți	755	2091	349	603	621	568	650	477	554	489	467	634	444	772	<b>207</b>
3.	An. Noi	248	402	139	184	174	211	164	190	176	192	211	233	253	223	<b>249</b>
4.	Basarabea	44	93	21	43	21	33	22	38	34	21	31	25	24	16	<b>21</b>
5.	Briceni	18	25	7	12	7	14	9	11	13	10	11	8	10	5	<b>2</b>
6.	Cahul	160	394	100	102	134	88	75	104	123	88	114	133	110	108	<b>16</b>
7.	Cantemir	48	87	33	57	58	104	57	62	84	92	72	75	64	70	<b>84</b>
8.	Călărași	53	125	16	108	118	64	59	75	42	77	84	77	88	61	<b>43</b>
9.	Căușeni	23	65	18	23	10	14	11	16	19	13	18	16	12	19	<b>16</b>
10.	Cimișlia	13	9	5	11	9	23	15	11	16	9	17	6	18	19	<b>20</b>
11.	Criuleni	123	288	120	122	143	126	135	149	168	159	167	154	146	125	<b>143</b>
12.	Dondușeni	44	75	36	36	24	22	22	21	32	24	29	18	37	20	<b>30</b>
13.	Drochia	71	198	104	94	139	64	146	71	82	74	80	96	65	63	<b>52</b>
14.	Dubăsari	49	100	60	71	59	33	47	50	44	51	40	53	63	36	<b>12</b>
15.	Edineț	19	14	5	4	7	16	16	9	3	16	14	7	11	10	<b>5</b>
16.	Fălești	21	39	18	25	32	35	31	37	33	16	17	22	22	22	<b>15</b>
17.	Florești	8	15	12	11	9	8	12	12	17	10	19	3	1	11	<b>9</b>
18.	Glodeni	91	217	72	63	103	71	43	63	83	87	110	124	75	115	<b>73</b>
19.	Hâncești	231	405	143	141	163	141	145	185	155	134	214	221	168	191	<b>156</b>
20.	Ialoveni	230	485	146	219	162	205	472	124	163	162	196	185	191	195	<b>162</b>
21.	Leova	9	27	13	42	47	43	37	39	42	40	32	31	23	27	<b>21</b>
22.	Nisporeni	35	28	27	70	73	59	35	44	54	26	41	42	41	18	<b>16</b>
23.	Ocnîța	18	27	3	7	18	6	7	4	6	8	15	5	5	5	<b>0</b>
24.	Orhei	54	108	93	89	90	117	79	65	58	63	97	112	90	81	<b>63</b>
25.	Rezina	3	15	3	1	2	4	6	4	6	6	11	7	3	5	<b>2</b>
26.	Râșcani	44	119	20	50	97	36	54	73	72	48	41	54	49	31	<b>28</b>
27.	Sângerei	232	317	110	114	107	123	118	112	82	97	145	159	123	83	<b>93</b>
28.	Soroca	54	188	49	35	36	58	68	32	47	27	45	48	37	63	<b>31</b>
29.	Strășeni	114	339	112	104	142	185	139	136	141	127	149	117	115	116	<b>98</b>
30.	Șoldănești	26	118	39	59	57	57	44	55	68	65	68	79	64	45	<b>54</b>
31.	Șt. Vodă	40	102	36	39	25	56	52	58	57	74	68	62	64	75	<b>34</b>
32.	Taraclia	16	44	29	14	15	12	11	8	12	11	13	8	8	5	<b>7</b>
33.	Telenești	98	179	61	81	116	108	126	90	144	131	158	147	144	159	<b>78</b>
34.	Ungheni	183	353	118	122	132	147	125	108	113	110	128	154	132	152	<b>141</b>
35.	Comrat	127	408	91	102	110	92	86	84	60	72	77	90	83	62	<b>21</b>
36.	C-Lunga	102	218	87	154	115	119	84	109	80	82	115	84	81	32	<b>27</b>
37.	Vulcănești	35	50	4	19	13	19	16	12	25	21	15	29	16	12	<b>23</b>
38.	CMP Armata Națională															
39.	DR de Narcologie															
40.	MAI				85	59	64	75	63	62		61	85	66	48	<b>35</b>
41.	CMP Calea Ferată			20	28	28		34	24	39	39	27	30			
42.	CIE ACSR	30		8	17	23	28	25	20	16	26	26	14	25	25	<b>18</b>
43.	CRDM															
44.	SIS						0	0	0		0	0	0		0	<b>0</b>
	<b>TOTAL, malul drept al RM</b>	<b>7141</b>	<b>15455</b>	<b>4719</b>	<b>5443</b>	<b>5265</b>	<b>5429</b>	<b>5189</b>	<b>4999</b>	<b>5161</b>	<b>4987</b>	<b>5313</b>	<b>5844</b>	<b>5227</b>	<b>5194</b>	<b>3013</b>
	<b>Raioanele din partea de Est ale RM</b>															

## SARI, săptămânal, teritorii administrative

Nr. d/o	Denumirea teritoriilor	Săptămâni														
		august	septembrie	40	41	42	43	44	45	46	47	48	49	50	51	52
1.	Chișinău	1458	1875	614	581	502	637	602	685	693	658	694	816	808	779	<b>460</b>
2.	Bălți	225	438	83	151	143	127	109	138	126	139	121	173	121	211	<b>83</b>
3.	An. Noi	65	60	16	16	14	21	12	22	25	28	23	19	27	26	<b>10</b>
4.	Basarabea	8	19	1	13	3	6	7	10	14	7	6	6	3	2	<b>4</b>
5.	Briceni	8	13	3	3	4	4	7	7	13	5	10	9	6	5	<b>3</b>
6.	Cahul	86	131	54	34	48	46	37	49	44	47	48	53	49	43	<b>11</b>
7.	Cantemir	22	41	23	26	28	37	28	27	32	27	34	20	32	25	<b>34</b>
8.	Călărași	17	45	12	34	39	23	31	46	20	22	33	24	30	24	<b>22</b>
9.	Căușeni	43	54	15	18	16	16	16	16	11	18	14	16	14	19	<b>17</b>
10.	Cimișlia	17	10	10	8	22	17	10	8	4	13	15	7	13	23	<b>23</b>
11.	Criuleni	12	12	7	3	1	6	2	2	0	2	7	9	6	1	<b>1</b>
12.	Dondușeni	0	10	2	1	4	6	3	2	8	2	3	7	1	2	<b>6</b>
13.	Drochia	21	42	23	12	23	7	18	15	17	15	22	32	20	18	<b>16</b>
14.	Dubăsari	2	6	3	3	0	4	2	4	0	0	4	3	3	3	<b>0</b>
15.	Edineț	23	30	9	5	10	15	15	15	13	16	10	7	7	9	<b>9</b>
16.	Fălești	25	60	24	12	29	18	21	16	33	23	14	12	19	8	<b>17</b>
17.	Florești	8	79	15	12	19	19	26	26	28	25	13	23	21	30	<b>21</b>
18.	Glodeni	21	43	26	25	52	19	28	34	29	25	37	37	30	45	<b>16</b>
19.	Hâncești	115	75	25	34	28	34	30	50	54	50	54	51	64	55	<b>40</b>
20.	Ialoveni	7	6	3	3	0	4	2	5	3	4	5	4	4	6	<b>2</b>
21.	Leova	3	7	3	3	7	5	6	4	11	0	1	3	3	2	<b>2</b>
22.	Nisporeni	18	43	10	25	29	22	29	13	30	10	21	9	14	23	<b>10</b>
23.	Ocnîța	3	4	2	3	0	9	2	4	0	6	9	2	3	2	<b>4</b>
24.	Orhei	67	75	41	39	38	41	35	29	34	27	51	50	36	58	<b>39</b>
25.	Rezina	15	25	18	6	6	14	11	9	9	9	9	12	9	6	<b>6</b>
26.	Râșcani	5	2	1	1	5	4	0	4	3	3	1	0	3	1	<b>0</b>
27.	Sângerei	50	113	32	30	44	33	37	48	30	49	47	69	56	50	<b>39</b>
28.	Soroca	30	88	31	20	39	40	32	30	28	20	32	29	56	69	<b>14</b>
29.	Strășeni	23	28	8	8	7	6	5	7	3	9	4	17	11	12	<b>6</b>
30.	Șoldănești	0	6	0	0	0	2	0	1	0	2	1	0	1	2	<b>2</b>
31.	Șt. Vodă	52	84	28	38	21	26	39	19	26	39	41	39	60	57	<b>19</b>
32.	Taraclia	11	22	8	26	29	27	20	27	30	30	22	11	13	18	<b>10</b>
33.	Telenești	33	36	16	9	16	18	21	12	18	18	11	25	19	29	<b>19</b>
34.	Ungheni	144	189	54	60	87	68	77	69	69	56	79	74	85	113	<b>79</b>
35.	Comrat	50	114	38	32	44	35	40	44	36	27	28	44	32	45	<b>13</b>
36.	C-Lunga	9	10	0	7	9	7	7	6	5	5	1	4	4	3	<b>2</b>
37.	Vulcănești	16	24	0	4	7	3	3	1	4	7	5	3	9	8	<b>4</b>
38.	CMP Armata Națională															
39.	DR de Narcologie															
40.	MAI				6	6	3	1	6	3		3	1	1	1	<b>9</b>
41.	CMP Calea Ferată			0	2	3		2	5	3	2	3	2			
42.	CIE ACSR	9		3	1	5	1	4	2	6	3	2	10	1	4	<b>2</b>
43.	CRDM															
44.	SIS						0	0	0		0	0	0		0	<b>0</b>
	<b>TOTAL, malul drept al RM</b>	<b>2721</b>	<b>3919</b>	<b>1261</b>	<b>1314</b>	<b>1387</b>	<b>1430</b>	<b>1377</b>	<b>1517</b>	<b>1515</b>	<b>1448</b>	<b>1538</b>	<b>1732</b>	<b>1694</b>	<b>1837</b>	<b>1074</b>
	<b>Raioanele din partea de Est ale RM</b>															