

Informația săptămânală privind situația epidemiologică prin gripă, IACRS și SARI în Republica Moldova, sezonul epidemic 2014-2015, săptămâna 04 (19.01.15-25.01.15)

I. Situația la nivel național, S 04/2015

În săptămâna **04** morbiditatea prin **IACRS** și **SARI** s-a aflat la nivel scăzut. Situația în raport cu săptămâna precedentă (**S 03/2015**) a fost marcată de o creștere cu cca **1,1 ori** a numărului de cazuri **IACRS** și de o descreștere cu cca **0,9 ori** a numărului de cazuri **SARI**, iar în raport cu aceeași perioadă a anului trecut (**S 04/2014**) s-a constatat o descreștere cu cca **0,9 ori** a numărului de cazuri **IACRS** și cu cca **0,8 ori** a numărului de cazuri **SARI**.

Morbiditatea prin **IACRS** în **spt.04** a constituit $145,2 \text{ ‰}$, aflându-se sub pragul epidemic ($309,96 \text{ ‰}$).

În săptămâna nominalizată au fost înregistrate **2 cazuri de gripă clinică sezonieră**, care au fost confirmate de laborator.

În cadrul **Sistemului operativ** de supraveghere a infecțiilor respiratorii acute și a gripei, în perioada de supraveghere **S 04 (19.01.15-25.01.15)**, de către unitățile teritoriale și unele instituții republicane au fost raportate următoarele date:

Denumirea maladiilor	Numărul cazurilor înregistrate							
	Total	M	F	0-4 ani	5-14 ani	15-29 ani	30-64 ani	>65 ani
Gripa	2	0	2	1	0	1	0	0
IACRS	5167	2512	2655	2017	1294	799	929	128
SARI	1663	786	877	752	220	124	424	143
TOTAL	6832	3298	3534	2770	1514	924	1353	271

Denumirea maladiilor	Numărul cazurilor spitalizate							
	Total	M	F	0-4 ani	5-14 ani	15-29 ani	30-64 ani	>65 ani
Gripa	1	0	1	0	0	1	0	0
IACRS	294	149	145	199	50	15	23	7
SARI	650	316	334	366	73	17	117	77
TOTAL	945	465	480	565	123	33	140	84

Denumirea maladiilor	Numărul cazurilor de deces							
	Total	M	F	0-4 ani	5-14 ani	15-29 ani	30-64 ani	>65 ani
Gripa	0	0	0	0	0	0	0	0
IACRS	0	0	0	0	0	0	0	0
SARI	0	0	0	0	0	0	0	0
TOTAL	0	0	0	0	0	0	0	0

II. Raportarea cazurilor spitalizate

În **S 04** s-a constatat o situație practic similară privind numărul de cazuri spitalizate în raport cu săptămână precedentă și o descreștere cu cca **0,9 ori** în raport cu aceeași perioadă a sezonului trecut (**S 04/2014**).

Ponderea cazurilor internate din numărul total de persoane bolnave pe nozologii se prezintă astfel:

Denumirea maladiilor	Cazuri înregistrate	Cazuri spitalizate	Ponderea spitalizării
Gripa	2	1	50%
	5167	294	6%
SARI	1663	650	39%
TOTAL	6832	945	14%

Diagnosticul de laborator al infecțiilor respiratorii virale acute

În **S 04** au fost investigate 18 probe la prezența virusurilor gripale: 1 probă a fost pozitivă la prezența ARN virusului gripal de tip B, 1 probe pozitivă la prezența ARN virusului gripal A(H1N1)pdm și 1 probă pozitivă la prezența ADN Adenovirus.

Metoda molecular biologică (PCR)

Nr. probe examinate	Metoda molecular biologică (PCR)															
	Gripa						Infecții respiratorii nongripale									
	Virus gripal de tip A, nesubtipat	A (H1N1) pdm09	A (H3N2)	A(H1N1)pdm +B	Virus gripal de tip B	A (H3N2) +RSV	hRSV	Adenovirus	Virus paragripal (PIV)				Coronavirus	Metapneumo virus	Rhinovirus	Bocavirus
									Tip 1	Tip 2	Tip 3	Tip 4				
18	0	1	0	0	1	-	-	1	-	-	-	-	-	-	-	-

III. Raportarea cazurilor de deces

În perioada **01.01.2015-25.01.2015** nu au fost înregistrate **cazuri de deces**:

În **S 04 (19.01.15-25.01.15)** cazuri de deces cu detectarea ARN virusurilor gripale nu au fost înregistrate.

Numărul cumulativ de cazuri de gripă, IACRS și SARI înregistrate și spitalizate în Republica Moldova, perioada de supraveghere spt. 40/2014 – 04/2015:

Denumirea maladiilor	Total	
	cazuri înregistrate	cazuri spitalizate
Gripa	5	3
IACRS	80898	4293
SARI	23651	10461

Numărul cazurilor de IACRS înregistrate în Republica Moldova săptămânal, sezonul epidemic 2014-2015, cifre absolute, spt. 04

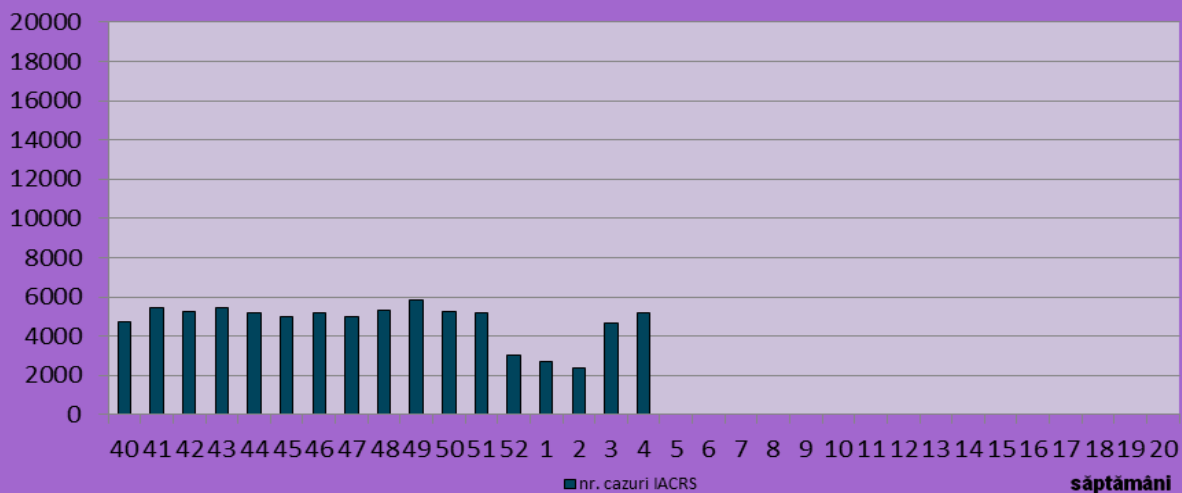

Numărul cazurilor de SARI înregistrate în Republica Moldova săptămânal, sezonul epidemic 2014-2015, cifre absolute, spt. 04

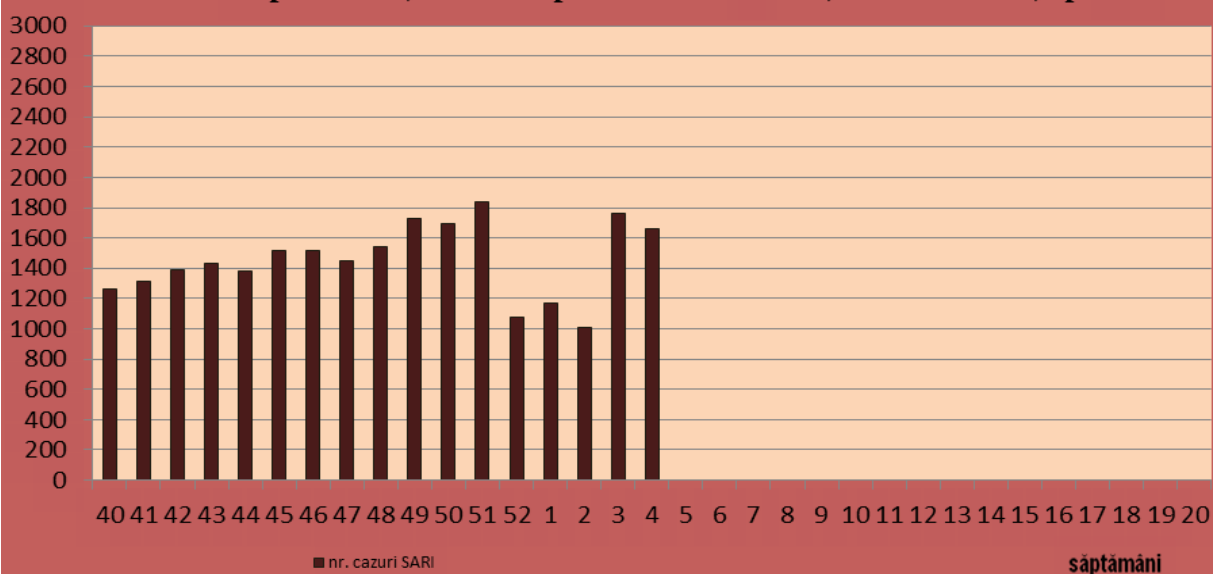

Numărul cazurilor de gripă clinică înregistrate în Republica Moldova, săptămânal, sezonul epidemic 2014-2015, cifre absolute, spt. 04

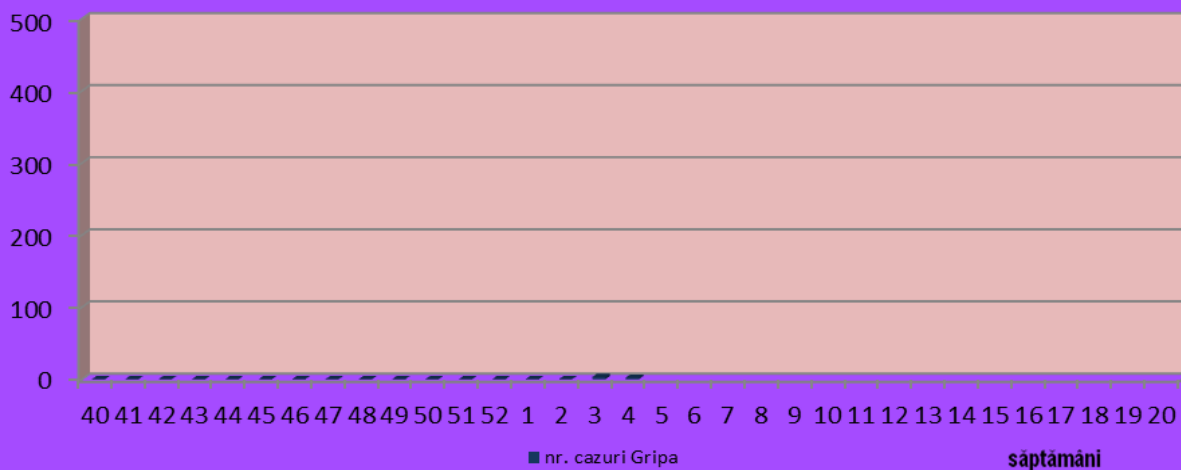

Numărul cazurilor de gripă confirmată, sezonul epidemic 2014-2015, cifre absolute, spt. 04

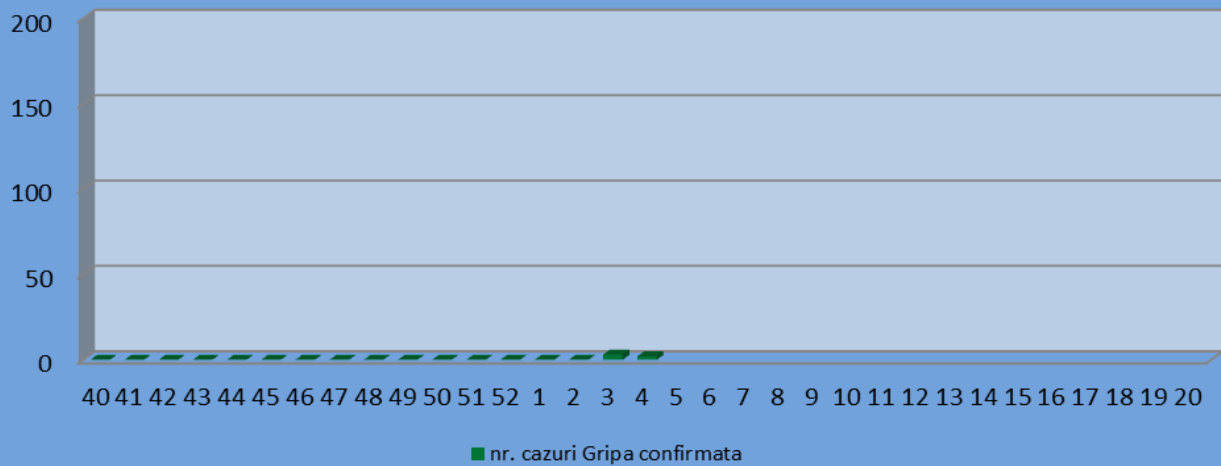

Numărul persoanelor spitalizate (gripa clinică, IACRS și SARI), săptămînal, sezonul epidemic 2014-2015, cifre absolute, spt.04

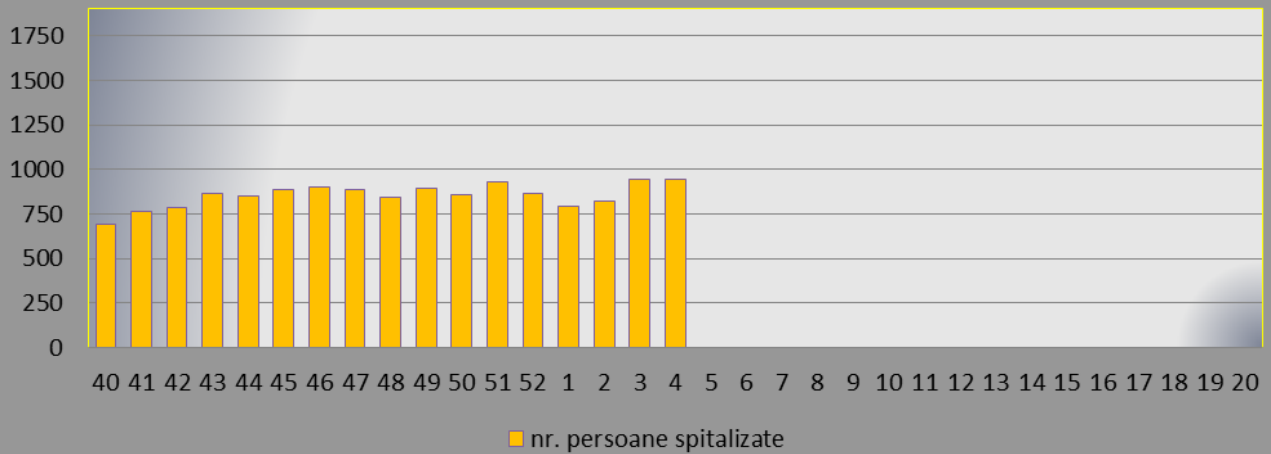

Morbiditatea prin gripă, IACRS și SARI în Republica Moldova, la 100 000 populație, sezonul 2014-2015, săptămîna 04

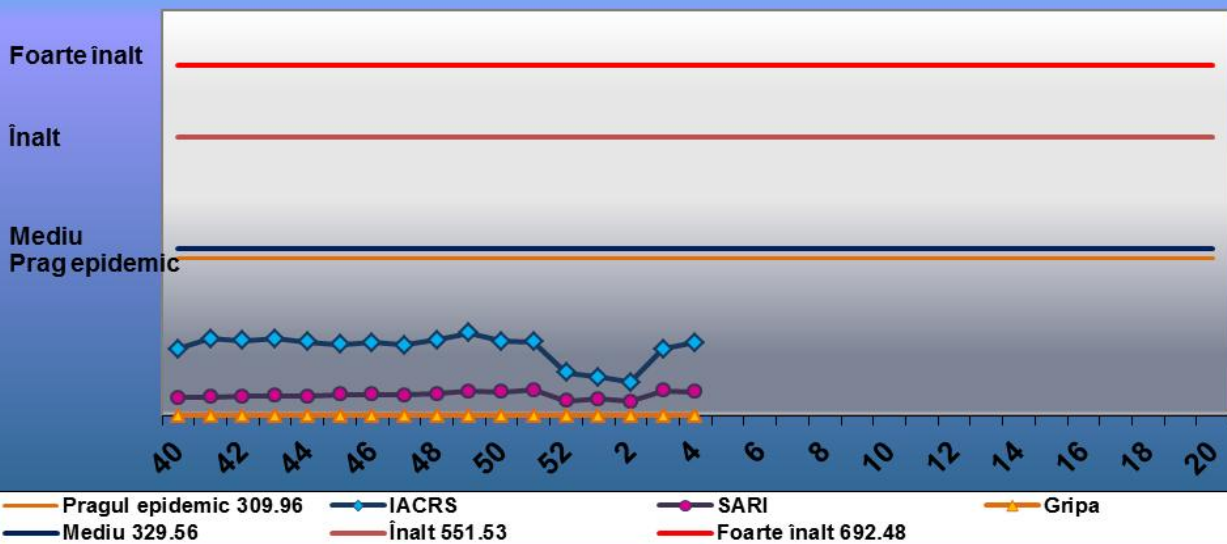

Raport privind numărul cazurilor de gripă, IACRS și SARI în RM

Gripa, săptămâna 04

Nr. d/o	Denumirea teritoriilor	Numărul de cazuri înregistrate								Numărul bolnavilor spitalizați							
		Total	M	F	0-4 ani	5-14 ani	15-29 ani	30-64 ani	>65 ani	Total	M	F	0-4 ani	5-14 ani	15-29 ani	30-64 ani	>65 ani
1.	Chișinău	1	0	1	1	0	0	0	0	0	0	0	0	0	0	0	0
2.	Bălți	0	0	0	0	0	0	0	0	0	0	0	0	0	0	0	0
3.	Anenii Noi	0	0	0	0	0	0	0	0	0	0	0	0	0	0	0	0
4.	Basarabeasca	0	0	0	0	0	0	0	0	0	0	0	0	0	0	0	0
5.	Briceni	0	0	0	0	0	0	0	0	0	0	0	0	0	0	0	0
6.	Cahul	0	0	0	0	0	0	0	0	0	0	0	0	0	0	0	0
7.	Cantemir	0	0	0	0	0	0	0	0	0	0	0	0	0	0	0	0
8.	Călărași	0	0	0	0	0	0	0	0	0	0	0	0	0	0	0	0
9.	Căușeni	0	0	0	0	0	0	0	0	0	0	0	0	0	0	0	0
10.	Cimișlia	0	0	0	0	0	0	0	0	0	0	0	0	0	0	0	0
11.	Criuleni	0	0	0	0	0	0	0	0	0	0	0	0	0	0	0	0
12.	Dondușeni	0	0	0	0	0	0	0	0	0	0	0	0	0	0	0	0
13.	Drochia	0	0	0	0	0	0	0	0	0	0	0	0	0	0	0	0
14.	Dubăsari	0	0	0	0	0	0	0	0	0	0	0	0	0	0	0	0
15.	Edineț	0	0	0	0	0	0	0	0	0	0	0	0	0	0	0	0
16.	Fălești	0	0	0	0	0	0	0	0	0	0	0	0	0	0	0	0
17.	Florești	0	0	0	0	0	0	0	0	0	0	0	0	0	0	0	0
18.	Glodeni	0	0	0	0	0	0	0	0	0	0	0	0	0	0	0	0
19.	Hâncești	0	0	0	0	0	0	0	0	0	0	0	0	0	0	0	0
20.	Ialoveni	0	0	0	0	0	0	0	0	0	0	0	0	0	0	0	0
21.	Leova	0	0	0	0	0	0	0	0	0	0	0	0	0	0	0	0
22.	Nisporeni	0	0	0	0	0	0	0	0	0	0	0	0	0	0	0	0
23.	Ocnîța	0	0	0	0	0	0	0	0	0	0	0	0	0	0	0	0
24.	Orhei	0	0	0	0	0	0	0	0	0	0	0	0	0	0	0	0
25.	Rezina	0	0	0	0	0	0	0	0	0	0	0	0	0	0	0	0
26.	Râșcani	0	0	0	0	0	0	0	0	0	0	0	0	0	0	0	0
27.	Sângerei	0	0	0	0	0	0	0	0	0	0	0	0	0	0	0	0
28.	Soroca	0	0	0	0	0	0	0	0	0	0	0	0	0	0	0	0
29.	Strășeni	0	0	0	0	0	0	0	0	0	0	0	0	0	0	0	0
30.	Șoldănești	0	0	0	0	0	0	0	0	0	0	0	0	0	0	0	0
31.	Ștefan-Vodă	0	0	0	0	0	0	0	0	0	0	0	0	0	0	0	0
32.	Taraclia	0	0	0	0	0	0	0	0	0	0	0	0	0	0	0	0
33.	Telenești	0	0	0	0	0	0	0	0	0	0	0	0	0	0	0	0
34.	Ungheni	1	0	1	0	0	1	0	0	1	0	1	0	0	1	0	0
35.	Comrat	0	0	0	0	0	0	0	0	0	0	0	0	0	0	0	0
36.	C-Lunga	0	0	0	0	0	0	0	0	0	0	0	0	0	0	0	0
37.	Vulcănești	0	0	0	0	0	0	0	0	0	0	0	0	0	0	0	0
38.	CMP Armata Națională																
39.	DR de Narcologie																
40.	MAI	0	0	0	0	0	0	0	0	0	0	0	0	0	0	0	0
41.	CMP Calea Ferată	0	0	0	0	0	0	0	0	0	0	0	0	0	0	0	0
42.	CIE al ACSR	0	0	0	0	0	0	0	0	0	0	0	0	0	0	0	0
43.	CRDM																
44.	SIS	0	0	0	0	0	0	0	0	0	0	0	0	0	0	0	0
	Total	2	0	2	1	0	1	0	0	1	0	1	0	0	1	0	0
	Raioanele din partea de Est ale RM																

IACRS, săptămâna 04

Nr. d/ o	Denumirea teritoriilor	Numărul de cazuri înregistrate								Numărul bolnavilor spitalizați							
		Total	M	F	0-4 ani	5-14 ani	15-29 ani	30-64 ani	>65 ani	Total	M	F	0-4 ani	5-14 ani	15-29 ani	30-64 ani	>65 ani
1.	Chișinău	1872	900	972	625	440	353	420	34	57	21	36	33	9	7	7	1
2.	Bălți	379	163	216	176	92	35	69	7	14	6	8	13	1	0	0	0
3.	Anenii Noi	190	89	101	68	50	25	36	11	11	8	3	9	2	0	0	0
4.	Basarabeasca	25	13	12	14	5	3	3	0	7	5	2	3	3	1	0	0
5.	Briceni	15	8	7	4	6	4	1	0	0	0	0	0	0	0	0	0
6.	Cahul	130	57	73	55	48	17	9	1	6	5	1	2	3	0	1	0
7.	Cantemir	69	35	34	31	16	7	12	3	16	10	6	13	1	0	1	1
8.	Călărași	74	41	33	44	13	6	8	3	2	1	1	0	0	1	1	0
9.	Căușeni	14	9	5	9	3	0	2	0	3	1	2	3	0	0	0	0
10.	Cimișlia	7	2	5	5	2	0	0	0	7	2	5	5	2	0	0	0
11.	Criuleni	217	105	112	105	57	29	20	6	0	0	0	0	0	0	0	0
12.	Dondușeni	35	15	20	9	8	9	8	1	8	3	5	3	1	3	1	0
13.	Drochia	61	29	32	26	18	7	8	2	12	5	7	5	7	0	0	0
14.	Dubăsari	72	39	33	36	18	12	6	0	0	0	0	0	0	0	0	0
15.	Edineț	9	5	4	5	4	0	0	0	3	3	0	2	1	0	0	0
16.	Fălești	31	17	14	17	8	4	2	0	12	8	4	10	0	0	2	0
17.	Florești	8	6	2	5	1	1	1	0	8	6	2	5	1	1	1	0
18.	Glodeni	102	52	50	38	33	19	9	3	10	5	5	6	2	0	0	2
19.	Hâncești	207	98	109	105	38	26	26	12	15	8	7	12	2	0	1	0
20.	Ialoveni	180	89	91	62	48	38	23	9	0	0	0	0	0	0	0	0
21.	Leova	47	23	24	18	15	7	4	3	4	3	1	1	2	0	0	1
22.	Nisporeni	57	33	24	24	16	3	12	2	10	7	3	8	1	0	1	0
23.	Ocnița	4	2	2	2	1	0	1	0	4	2	2	2	1	0	1	0
24.	Orhei	85	43	42	46	18	12	7	2	3	1	2	2	0	0	1	0
25.	Rezina	8	3	5	4	2	0	2	0	0	0	0	0	0	0	0	0
26.	Râșcani	65	33	32	15	30	7	11	2	7	4	3	5	2	0	0	0
27.	Sângerei	127	59	68	67	28	13	13	6	24	10	14	19	1	1	3	0
28.	Soroca	50	27	23	18	9	10	10	3	8	3	5	5	2	0	0	1
29.	Strășeni	165	94	71	60	68	18	17	2	4	4	0	4	0	0	0	0
30.	Șoldănești	73	28	45	33	21	7	12	0	6	4	2	5	1	0	0	0
31.	Ștefan-Vodă	93	47	46	33	27	11	19	3	5	1	4	5	0	0	0	0
32.	Taraclia	2	1	1	1	1	0	0	0	2	1	1	1	1	0	0	0
33.	Telenești	156	74	82	61	39	28	25	3	8	2	6	7	1	0	0	0
34.	Ungheni	156	79	77	71	49	20	14	2	8	5	3	8	0	0	0	0
35.	Comrat	129	65	64	59	23	18	27	2	0	0	0	0	0	0	0	0
36.	C-Lunga	151	65	86	62	35	19	30	5	6	2	4	2	2	1	1	0
37.	Vulcănești	11	5	6	4	4	1	2	0	2	1	1	1	1	0	0	0
38.	CMP Armata Națională																
39.	DR de Narcologie																
40.	MAI	38	27	11	0	0	21	17	0	0	0	0	0	0	0	0	0
41.	CMP Calea Ferată	34	24	10	0	0	7	27	0	0	0	0	0	0	0	0	0
42.	CIE al ACSR	19	8	11	0	0	2	16	1	2	2	0	0	0	0	1	1
43.	CRDM																
44.	SIS	0	0	0	0	0	0	0	0	0	0	0	0	0	0	0	0
	Total	5167	2512	2655	2017	1294	799	929	128	294	149	145	199	50	15	23	7
	Raioanele din partea de Est ale RM																

SARI, săptămâna 04

Nr. d/o	Denumirea teritoriilor	Numărul de cazuri înregistrate								Numărul bolnavilor spitalizați							
		Total	M	F	0-4 ani	5-14 ani	15-29 ani	30-64 ani	>65 ani	Total	M	F	0-4 ani	5-14 ani	15-29 ani	30-64 ani	>65 ani
1.	Chișinău	619	292	327	277	77	48	175	42	215	101	114	134	30	6	27	18
2.	Bălți	123	48	75	51	19	8	38	7	16	7	9	5	1	0	10	0
3.	Anenii Noi	34	16	18	22	2	2	5	3	23	10	13	17	1	1	4	0
4.	Basarabeasca	6	1	5	2	0	0	4	0	4	0	4	2	0	0	2	0
5.	Briceni	11	4	7	4	0	2	4	1	9	4	5	3	0	2	3	1
6.	Cahul	40	14	26	20	5	4	8	3	8	4	4	3	0	1	2	2
7.	Cantemir	32	15	17	13	7	3	7	2	5	1	4	1	1	0	2	1
8.	Călărași	31	15	16	19	4	1	6	1	17	11	6	11	1	1	3	1
9.	Căușeni	23	14	9	6	3	0	9	5	23	14	9	6	3	0	9	5
10.	Cimișlia	10	7	3	10	0	0	0	0	10	7	3	10	0	0	0	0
11.	Criuleni	3	1	2	2	1	0	0	0	3	1	2	2	1	0	0	0
12.	Dondușeni	6	2	4	2	2	0	1	1	6	2	4	2	2	0	1	1
13.	Drochia	20	8	12	9	5	1	5	0	10	3	7	7	3	0	0	0
14.	Dubăsari	2	2	0	0	0	0	2	0	0	0	0	0	0	0	0	0
15.	Edineț	17	10	7	4	1	0	3	9	17	10	7	4	1	0	3	9
16.	Fălești	35	16	19	6	6	5	10	8	32	13	19	6	6	5	8	7
17.	Florești	24	16	8	21	2	0	0	1	24	16	8	21	2	0	0	1
18.	Glodeni	38	19	19	16	7	3	8	4	7	2	5	1	1	0	2	3
19.	Hâncești	70	38	32	33	10	6	15	6	23	13	10	15	3	0	2	3
20.	Ialoveni	11	7	4	8	0	0	2	1	8	5	3	6	0	0	2	0
21.	Leova	5	3	2	2	1	0	1	1	2	1	1	2	0	0	0	0
22.	Nisporeni	15	5	10	14	0	0	1	0	12	4	8	11	0	0	1	0
23.	Ocnîța	5	2	3	1	0	0	1	3	5	2	3	1	0	0	1	3
24.	Orhei	61	31	30	29	6	5	17	4	34	20	14	18	5	1	7	3
25.	Rezina	12	4	8	6	1	0	2	3	12	4	8	6	1	0	2	3
26.	Râșcani	1	0	1	1	0	0	0	0	1	0	1	1	0	0	0	0
27.	Sângerei	78	40	38	29	13	4	17	15	26	15	11	11	0	0	9	6
28.	Soroca	31	13	18	15	5	4	5	2	15	7	8	11	4	0	0	0
29.	Strășeni	11	5	6	9	1	0	1	0	9	4	5	8	1	0	0	0
30.	Șoldănești	3	3	0	3	0	0	0	0	1	1	0	1	0	0	0	0
31.	Ștefan-Vodă	65	32	33	37	7	3	14	4	23	10	13	10	3	0	8	2
32.	Taraclia	14	6	8	9	1	0	3	1	11	4	7	9	0	0	1	1
33.	Telenești	39	16	23	14	5	3	13	4	19	8	11	10	3	0	5	1
34.	Ungheni	101	46	55	43	23	10	19	6	15	12	3	10	0	0	2	3
35.	Comrat	47	26	21	14	6	10	14	3	0	0	0	0	0	0	0	0
36.	C-Lunga	7	3	4	1	0	0	4	2	4	0	4	1	0	0	1	2
37.	Vulcănești	1	0	1	0	0	0	1	0	0	0	0	0	0	0	0	0
38.	CMP Armata Națională																
39.	DR de Narcologie																
40.	MAI	4	3	1	0	0	2	2	0	0	0	0	0	0	0	0	0
41.	CMP Calea Ferată	1	1	0	0	0	0	1	0	0	0	0	0	0	0	0	0
42.	CIE al ACSR	7	2	5	0	0	0	6	1	1	0	1	0	0	0	0	1
43.	CRDM																
44.	SIS	0	0	0	0	0	0	0	0	0	0	0	0	0	0	0	0
	Total	1663	786	877	752	220	124	424	143	650	316	334	366	73	17	117	77
	Raioanele din partea de Est ale RM																

GRIPA CLINICO-EPIDEMIOLOGICĂ
săptămânal, teritorii administrative

Nr d/o	Denumirea teritoriilor	Săptămâni														
		42	43	44	45	46	47	48	49	50	51	52	01	02	03	04
1.	Chișinău	0	0	0	0	0	0	0	0	0	0	0	0	0	0	1
2.	Bălți	0	0	0	0	0	0	0	0	0	0	0	0	0	0	0
3.	An. Noi	0	0	0	0	0	0	0	0	0	0	0	0	0	0	0
4.	Basarabea	0	0	0	0	0	0	0	0	0	0	0	0	0	0	0
5.	Briceni	0	0	0	0	0	0	0	0	0	0	0	0	0	0	0
6.	Cahul	0	0	0	0	0	0	0	0	0	0	0	0	0	0	0
7.	Cantemir	0	0	0	0	0	0	0	0	0	0	0	0	0	0	0
8.	Călărași	0	0	0	0	0	0	0	0	0	0	0	0	0	0	0
9.	Căușeni	0	0	0	0	0	0	0	0	0	0	0	0	0	0	0
10.	Cimișlia	0	0	0	0	0	0	0	0	0	0	0	0	0	0	0
11.	Criuleni	0	0	0	0	0	0	0	0	0	0	0	0	0	0	0
12.	Dondușeni	0	0	0	0	0	0	0	0	0	0	0	0	0	0	0
13.	Drochia	0	0	0	0	0	0	0	0	0	0	0	0	0	0	0
14.	Dubăsari	0	0	0	0	0	0	0	0	0	0	0	0	0	0	0
15.	Edineț	0	0	0	0	0	0	0	0	0	0	0	0	0	0	0
16.	Fălești	0	0	0	0	0	0	0	0	0	0	0	0	0	0	0
17.	Florești	0	0	0	0	0	0	0	0	0	0	0	0	0	0	0
18.	Glodeni	0	0	0	0	0	0	0	0	0	0	0	0	0	0	0
19.	Hâncești	0	0	0	0	0	0	0	0	0	0	0	0	0	0	0
20.	Ialoveni	0	0	0	0	0	0	0	0	0	0	0	0	0	0	0
21.	Leova	0	0	0	0	0	0	0	0	0	0	0	0	0	0	0
22.	Nisporeni	0	0	0	0	0	0	0	0	0	0	0	0	0	0	0
23.	Ocița	0	0	0	0	0	0	0	0	0	0	0	0	0	0	0
24.	Orhei	0	0	0	0	0	0	0	0	0	0	0	0	0	0	0
25.	Rezina	0	0	0	0	0	0	0	0	0	0	0	0	0	1	0
26.	Râșcani	0	0	0	0	0	0	0	0	0	0	0	0	0	0	0
27.	Sângerei	0	0	0	0	0	0	0	0	0	0	0	0	0	0	0
28.	Soroca	0	0	0	0	0	0	0	0	0	0	0	0	0	0	0
29.	Strășeni	0	0	0	0	0	0	0	0	0	0	0	0	0	0	0
30.	Șoldănești	0	0	0	0	0	0	0	0	0	0	0	0	0	0	0
31.	Șt.Vodă	0	0	0	0	0	0	0	0	0	0	0	0	0	0	0
32.	Taraclia	0	0	0	0	0	0	0	0	0	0	0	0	0	0	0
33.	Telenești	0	0	0	0	0	0	0	0	0	0	0	0	0	0	0
34.	Ungheni	0	0	0	0	0	0	0	0	0	0	0	0	0	2	1
35.	Comrat	0	0	0	0	0	0	0	0	0	0	0	0	0	0	0
36.	C-Lunga	0	0	0	0	0	0	0	0	0	0	0	0	0	0	0
37.	Vulcănești	0	0	0	0	0	0	0	0	0	0	0	0	0	0	0
38.	CMP ArmataNaț.															
39.	DR de Narcologie															
40.	MAI				0	0		0	0	0	0	0	0	0	0	0
41.	CMP CaleaFerată	0	0	0	0	0	0	0	0	0				0	0	0
42.	CIE ACSR	0	0	0	0	0	0	0	0	0	0	0	0	0	0	0
43.	CRDM															
44.	SIS	0			0			0	0	0	0	0	0	0	0	0
	TOTAL, malul drept al RM	0	0	0	0	0	0	0	0	0	0	0	0	0	3	2
	Raioanele din partea de Est ale RM															

IACRS
săptămânal, teritorii administrative

Nr. d/o	Denumirea teritoriilor	Săptămâni															
		42	43	44	45	46	47	48	49	50	51	52	01	02	03	04	
1.	Chișinău	1967	2256	1837	2154	2136	2190	2070	2397	2256	2069	908	1213	816	1704	1872	
2.	Bălți	621	568	650	477	554	489	467	634	444	772	207	282	177	602	379	
3.	An. Noi	174	211	164	190	176	192	211	233	253	223	249	128	161	219	190	
4.	Basarabea	21	33	22	38	34	21	31	25	24	16	21	6	7	17	25	
5.	Briceni	7	14	9	11	13	10	11	8	10	5	2	6	9	9	15	
6.	Cahul	134	88	75	104	123	88	114	133	110	108	16	25	14	75	130	
7.	Cantemir	58	104	57	62	84	92	72	75	64	70	84	72	65	67	69	
8.	Călărași	118	64	59	75	42	77	84	77	88	61	43	27	40	52	74	
9.	Căușeni	10	14	11	16	19	13	18	16	12	19	16	7	7	10	14	
10.	Cimișlia	9	23	15	11	16	9	17	6	18	19	20	6	0	9	7	
11.	Criuleni	143	126	135	149	168	159	167	154	146	125	143	75	79	129	217	
12.	Dondușeni	24	22	22	21	32	24	29	18	37	20	30	32	27	28	35	
13.	Drochia	139	64	146	71	82	74	80	96	65	63	52	24	22	74	61	
14.	Dubăsari	59	33	47	50	44	51	40	53	63	36	12	28	36	41	72	
15.	Edineț	7	16	16	9	3	16	14	7	11	10	5	5	4	7	9	
16.	Fălești	32	35	31	37	33	16	17	22	22	22	15	20	12	20	31	
17.	Florești	9	8	12	12	17	10	19	3	1	11	9	5	5	6	8	
18.	Glodeni	103	71	43	63	83	87	110	124	75	115	73	39	47	73	102	
19.	Hâncești	163	141	145	185	155	134	214	221	168	191	156	69	98	149	207	
20.	Ialoveni	162	205	472	124	163	162	196	185	191	195	162	92	83	176	180	
21.	Leova	47	43	37	39	42	40	32	31	23	27	21	23	19	45	47	
22.	Nisporeni	73	59	35	44	54	26	41	42	41	18	16	39	22	23	57	
23.	Ocnița	18	6	7	4	6	8	15	5	5	5	0	1	3	5	4	
24.	Orhei	90	117	79	65	58	63	97	112	90	81	63	34	36	62	85	
25.	Rezina	2	4	6	4	6	6	11	7	3	5	2	1	6	4	8	
26.	Râșcani	97	36	54	73	72	48	41	54	49	31	28	21	16	72	65	
27.	Sângerei	107	123	118	112	82	97	145	159	123	83	93	56	84	99	127	
28.	Soroca	36	58	68	32	47	27	45	48	37	63	31	15	3	20	50	
29.	Strășeni	142	185	139	136	141	127	149	117	115	116	98	49	96	111	165	
30.	Șoldănești	57	57	44	55	68	65	68	79	64	45	54	37	20	62	73	
31.	Șt. Vodă	25	56	52	58	57	74	68	62	64	75	34	45	47	70	93	
32.	Taraclia	15	12	11	8	12	11	13	8	8	5	7	4	5	9	2	
33.	Telenești	116	108	126	90	144	131	158	147	144	159	78	49	86	145	156	
34.	Ungheni	132	147	125	108	113	110	128	154	132	152	141	86	102	149	156	
35.	Comrat	110	92	86	84	60	72	77	90	83	62	21	29	29	105	129	
36.	C-Lunga	115	119	84	109	80	82	115	84	81	32	27	39	40	70	151	
37.	Vulcănești	13	19	16	12	25	21	15	29	16	12	23	4	2	20	11	
38.	CMP Armata Națională																
39.	DR de Narcologie																
40.	MAI	59	64	75	63	62		61	85	66	48	35	27	21	71	38	
41.	CMP Calea Ferată	28		34	24	39	39	27	30						43	34	
42.	CIE ACSR	23	28	25	20	16	26	26	14	25	25	18	12	9	31	19	
43.	CRDM																
44.	SIS		0	0	0		0	0	0		0	0	0	0	0	0	
	TOTAL, malul drept al RM	5265	5429	5189	4999	5161	4987	5313	5844	5227	5194	3013	2732	2355	4683	5167	
	Raioanele din partea de Est ale RM																

SARI, săptămânal, teritorii administrative

Nr. d/o	Denumirea teritoriilor	Săptămâni														
		42	43	44	45	46	47	48	49	50	51	52	01	02	03	04
1.	Chișinău	502	637	602	685	693	658	694	816	808	779	460	584	439	718	619
2.	Bălți	143	127	109	138	126	139	121	173	121	211	83	109	54	231	123
3.	An. Noi	14	21	12	22	25	28	23	19	27	26	10	18	18	34	34
4.	Basarabea	3	6	7	10	14	7	6	6	3	2	4	1	3	6	6
5.	Briceni	4	4	7	7	13	5	10	9	6	5	3	4	6	10	11
6.	Cahul	48	46	37	49	44	47	48	53	49	43	11	6	29	46	40
7.	Cantemir	28	37	28	27	32	27	34	20	32	25	34	29	26	42	32
8.	Călărași	39	23	31	46	20	22	33	24	30	24	22	11	24	27	31
9.	Căușeni	16	16	16	16	11	18	14	16	14	19	17	18	14	28	23
10.	Cimișlia	22	17	10	8	4	13	15	7	13	23	23	24	12	11	10
11.	Criuleni	1	6	2	2	0	2	7	9	6	1	1	7	5	5	3
12.	Dondușeni	4	6	3	2	8	2	3	7	1	2	6	5	5	4	6
13.	Drochia	23	7	18	15	17	15	22	32	20	18	16	16	3	17	20
14.	Dubăsari	0	4	2	4	0	0	4	3	3	3	0	4	6	1	2
15.	Edineț	10	15	15	15	13	16	10	7	7	9	9	6	9	15	17
16.	Fălești	29	18	21	16	33	23	14	12	19	8	17	18	16	29	35
17.	Florești	19	19	26	26	28	25	13	23	21	30	21	28	33	13	24
18.	Glodeni	52	19	28	34	29	25	37	37	30	45	16	19	36	41	38
19.	Hâncești	28	34	30	50	54	50	54	51	64	55	40	14	26	39	70
20.	Ialoveni	0	4	2	5	3	4	5	4	4	6	2	4	2	8	11
21.	Leova	7	5	6	4	11	0	1	3	3	2	2	4	5	4	5
22.	Nisporeni	29	22	29	13	30	10	21	9	14	23	10	4	13	10	15
23.	Ocnîța	0	9	2	4	0	6	9	2	3	2	4	5	6	6	5
24.	Orhei	38	41	35	29	34	27	51	50	36	58	39	28	18	39	61
25.	Rezina	6	14	11	9	9	9	9	12	9	6	6	12	9	20	12
26.	Râșcani	5	4	0	4	3	3	1	0	3	1	0	0	1	2	1
27.	Sângerei	44	33	37	48	30	49	47	69	56	50	39	32	37	58	78
28.	Soroca	39	40	32	30	28	20	32	29	56	69	14	42	14	43	31
29.	Strășeni	7	6	5	7	3	9	4	17	11	12	6	8	9	13	11
30.	Șoldănești	0	2	0	1	0	2	1	0	1	2	2	0	2	2	3
31.	Șt. Vodă	21	26	39	19	26	39	41	39	60	57	19	32	22	43	65
32.	Taraclia	29	27	20	27	30	30	22	11	13	18	10	1	5	8	14
33.	Telenești	16	18	21	12	18	18	11	25	19	29	19	17	19	35	39
34.	Ungheni	87	68	77	69	69	56	79	74	85	113	79	39	59	55	101
35.	Comrat	44	35	40	44	36	27	28	44	32	45	13	12	18	57	47
36.	C-Lunga	9	7	7	6	5	5	1	4	4	3	2	3	6	6	7
37.	Vulcănești	7	3	3	1	4	7	5	3	9	8	4	1	1	9	1
38.	CMP Armata Națională															
39.	DR de Narcologie															
40.	MAI	6	3	1	6	3		3	1	1	1	9	1	1	4	4
41.	CMP Calea Ferată	3		2	5	3	2	3	2						13	1
42.	CIE ACSR	5	1	4	2	6	3	2	10	1	4	2	0	1	7	7
43.	CRDM															
44.	SIS		0	0	0		0	0	0		0	0	0	0	0	0
	TOTAL, malul drept al RM	1387	1430	1377	1517	1515	1448	1538	1732	1694	1837	1074	1166	1012	1759	1663
	Raioanele din partea de Est ale RM															