

Informația săptămânală privind situația epidemiologică prin gripă, IACRS și SARI în Republica Moldova, sezonul epidemic 2014-2015, săptămâna 03 (12.01.15-18.01.15)

I. Situația la nivel național, S 03/2015

În săptămâna **03** morbiditatea prin **IACRS** și **SARI** s-a aflat la nivel scăzut. Situația în raport cu săptămâna precedentă (**S 02/2015**) a fost marcată de o creștere cu cca **2,0 ori** a numărului de cazuri **IACRS** și cu cca **1,7 ori** a numărului de cazuri **SARI**, iar în raport cu aceeași perioadă a anului trecut (**S 03/2014**) s-a constatat o descreștere cu cca **0,9 ori** a numărului de cazuri **IACRS** și **SARI**.

Morbiditatea prin **IACRS** în **spt.03** a constituit 131,6 ‰, aflându-se sub pragul epidemic (309,96 ‰).

În săptămâna nominalizată au fost înregistrate **3 cazuri de gripă clinică sezonieră**, care au fost confirmate de laborator.

În cadrul **Sistemului operativ** de supraveghere a infecțiilor respiratorii acute și a gripei, în perioada de supraveghere **S 03 (12.01.15-18.01.15)**, de către unitățile teritoriale și unele instituții republicane au fost raportate următoarele date:

| Denumirea maladiilor | Numărul cazurilor înregistrate | | | | | | | |
|----------------------|--------------------------------|------|------|---------|----------|-----------|-----------|---------|
| | Total | M | F | 0-4 ani | 5-14 ani | 15-29 ani | 30-64 ani | >65 ani |
| Gripa | 3 | 2 | 1 | 0 | 0 | 0 | 3 | 0 |
| IACRS | 4683 | 2224 | 2459 | 1917 | 918 | 721 | 981 | 146 |
| SARI | 1759 | 876 | 883 | 776 | 206 | 129 | 460 | 188 |
| TOTAL | 6444 | 3102 | 3342 | 2693 | 1124 | 850 | 1443 | 334 |

| Denumirea maladiilor | Numărul cazurilor spitalizate | | | | | | | |
|----------------------|-------------------------------|-----|-----|---------|----------|-----------|-----------|---------|
| | Total | M | F | 0-4 ani | 5-14 ani | 15-29 ani | 30-64 ani | >65 ani |
| Gripa | 2 | 1 | 1 | 0 | 0 | 0 | 2 | 0 |
| IACRS | 286 | 140 | 146 | 195 | 43 | 22 | 21 | 5 |
| SARI | 660 | 358 | 302 | 363 | 69 | 21 | 119 | 88 |
| TOTAL | 947 | 499 | 448 | 558 | 112 | 43 | 141 | 93 |

| Denumirea maladiilor | Numărul cazurilor de deces | | | | | | | |
|----------------------|----------------------------|---|---|---------|----------|-----------|-----------|---------|
| | Total | M | F | 0-4 ani | 5-14 ani | 15-29 ani | 30-64 ani | >65 ani |
| Gripa | 0 | 0 | 0 | 0 | 0 | 0 | 0 | 0 |
| IACRS | 0 | 0 | 0 | 0 | 0 | 0 | 0 | 0 |
| SARI | 0 | 0 | 0 | 0 | 0 | 0 | 0 | 0 |
| TOTAL | 0 | 0 | 0 | 0 | 0 | 0 | 0 | 0 |

II. Raportarea cazurilor spitalizate

În **S 03** s-a constatat o creștere cu cca 1,2 ori a numărului de cazuri spitalizate în raport cu săptămână precedentă și o situație practic similară în raport cu aceeași perioadă a sezonului trecut (**S 03/2014**).

Ponderea cazurilor internate din numărul total de persoane bolnave pe nozologii se prezintă astfel:

| Denumirea maladiilor | Cazuri înregistrate | Cazuri spitalizate | Ponderea spitalizării |
|----------------------|---------------------|--------------------|-----------------------|
| Gripa | 3 | 2 | 67% |
| IACRS | 4683 | 286 | 6% |
| SARI | 1759 | 660 | 38% |
| TOTAL | 6444 | 947 | 15% |

Diagnosticul de laborator al infecțiilor respiratorii virale acute

În S 03 au fost investigate 13 probe la prezența virusurilor gripale: 1 probă pozitivă la prezența virusului gripal de tip B și 2 probe pozitive la prezența virusului gripal A(H1N1)pdm.

Metoda molecular biologică (PCR)

| Nr. probe examinate | Metoda molecular biologică (PCR) | | | | | | | | | | | | | | | |
|---------------------|-----------------------------------|----------------|----------|---------------|-----------------------|----------------------------------|------|------------|------------------------|-------|-------|---|-------------|------------------|------------|-----------|
| | Gripa | | | | | Infecții respiratorii nongripale | | | | | | | | | | |
| | Virus gripal de tip A, nesubtipat | A (H1N1) pdm09 | A (H3N2) | A(H1N1)pdm +B | Virus gripal de tip B | A (H3N2) +RSV | hRSV | Adenovirus | Virus paragripal (PIV) | | | | Coronavirus | Metapneumo virus | Rhinovirus | Bocavirus |
| | | | | | | | | Tip 1 | Tip 2 | Tip 3 | Tip 4 | | | | | |
| 13 | 0 | 2 | 0 | 0 | 1 | - | - | - | - | - | - | - | - | - | - | - |

III. Raportarea cazurilor de deces

În perioada 01.01.2015-18.01.2015 nu au fost înregistrate cazuri de deces:

În S 03 (12.01.15-18.01.15) cazuri de deces cu detectarea ARN virusurilor gripale nu au fost înregistrate.

Numărul cumulativ de cazuri de gripă, IACRS și SARI înregistrate și spitalizate în Republica Moldova, perioada de supraveghere spt. 40/2014 – 03/2015:

| Denumirea maladiilor | Total | |
|----------------------|---------------------|--------------------|
| | cazuri înregistrate | cazuri spitalizate |
| Gripa | 3 | 2 |
| IACRS | 75731 | 3999 |
| SARI | 21988 | 9811 |

Numărul cazurilor de IACRS înregistrate în Republica Moldova săptămânal, sezonul epidemic 2014-2015, cifre absolute, spt. 03

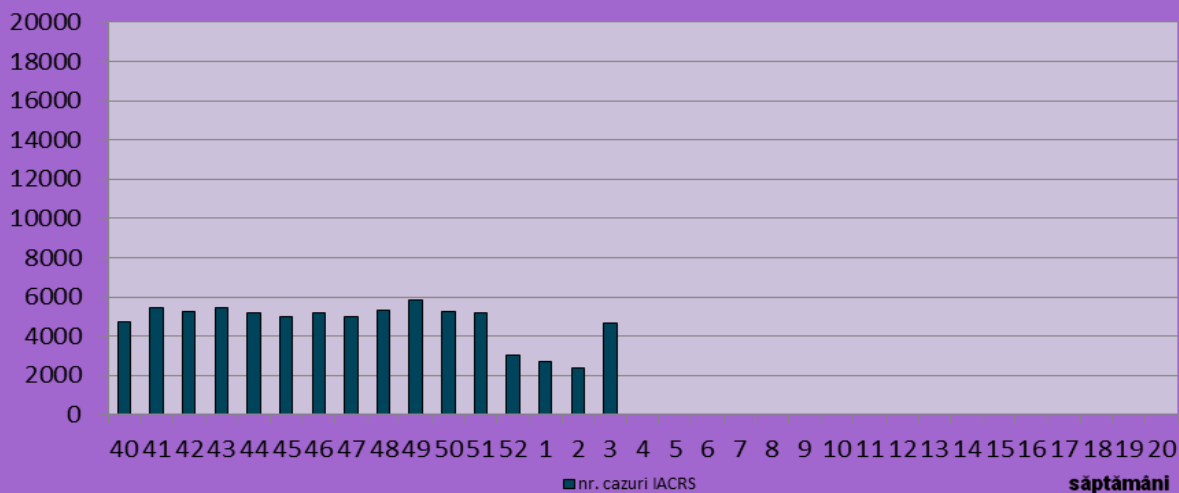

Numărul cazurilor de SARI înregistrate în Republica Moldova săptămânal, sezonul epidemic 2014-2015, cifre absolute, spt. 03

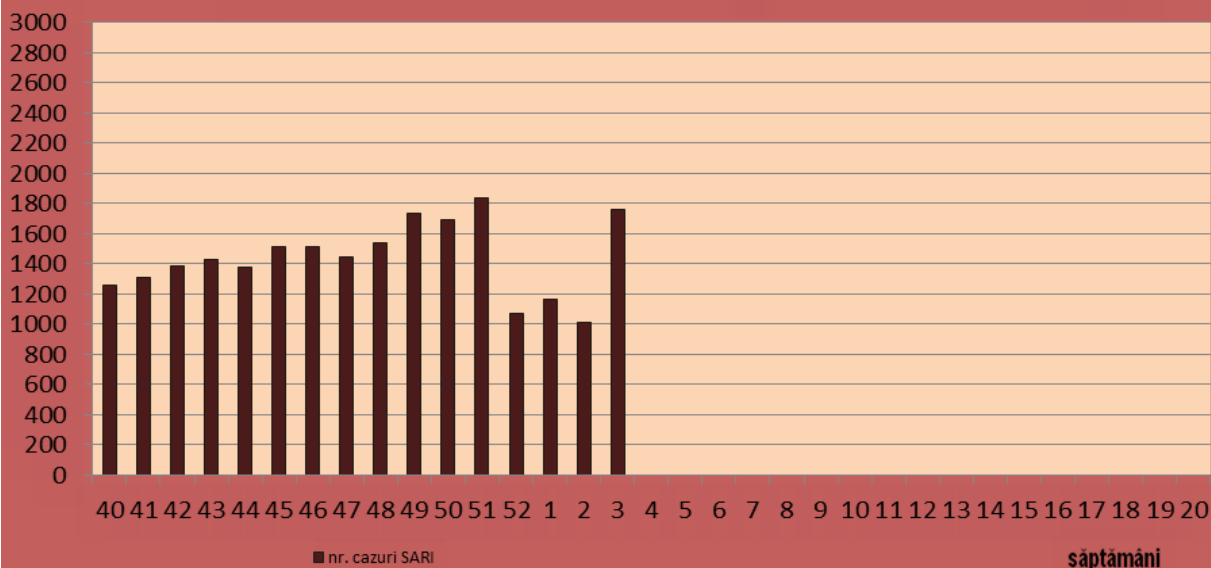

Numărul cazurilor de gripă clinică înregistrate în Republica Moldova, săptămânal, sezonul epidemic 2014-2015, cifre absolute, spt. 03

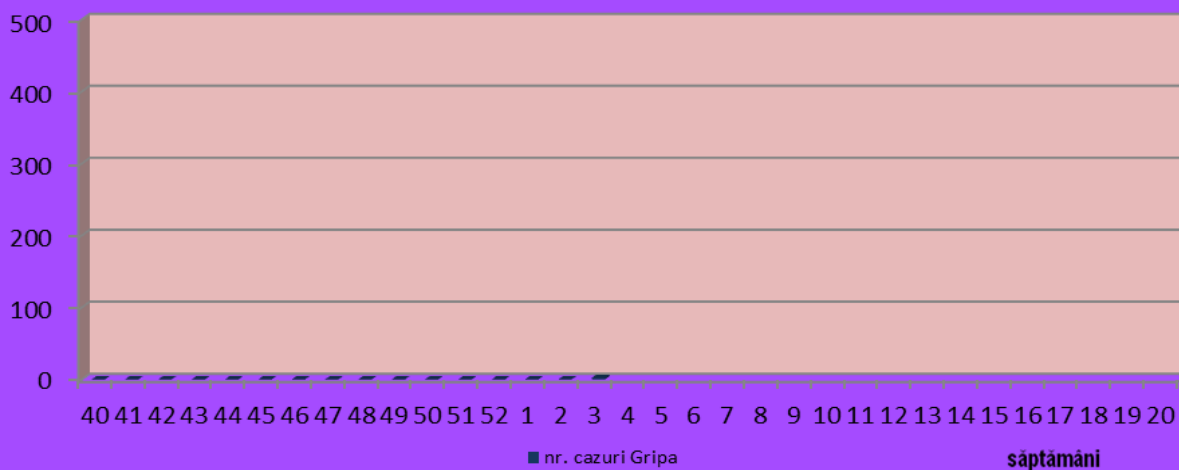

Numărul cazurilor de gripă confirmată, sezonul epidemic 2014-2015, cifre absolute, spt. 03

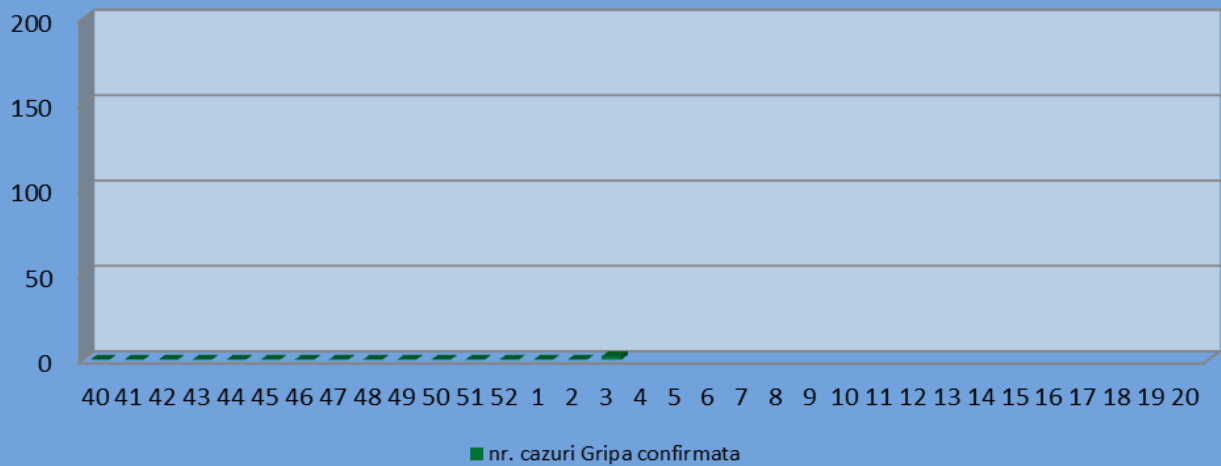

Numărul persoanelor spitalizate (gripa clinică, IACRS și SARI), săptămînal, sezonul epidemic 2014-2015, cifre absolute, spt.03

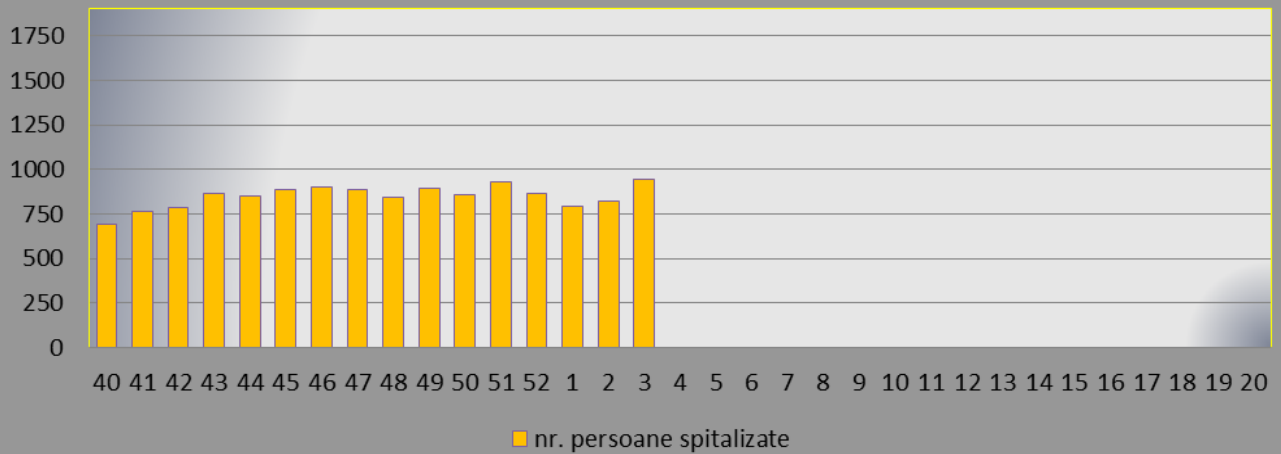

Morbiditatea prin gripă, IACRS și SARI în Republica Moldova, la 100 000 populație, sezonul 2014-2015, săptămîna 03

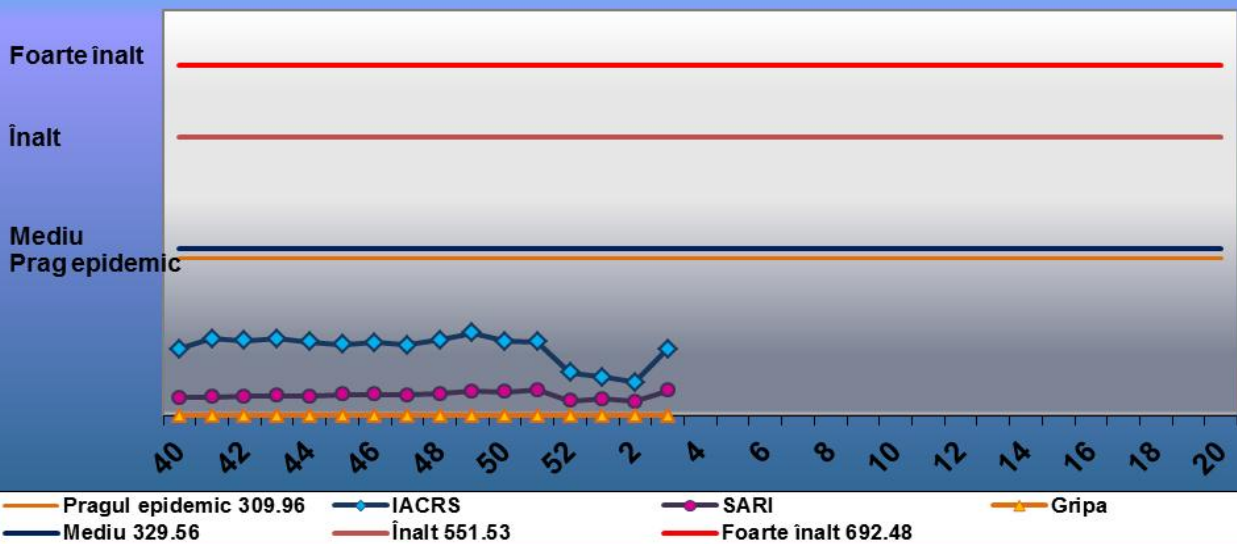

Raport privind numărul cazurilor de gripă, IACRS și SARI în RM

Gripa, săptămâna 03

| Nr. d/o | Denumirea teritoriilor | Numărul de cazuri înregistrate | | | | | | | | Numărul bolnavilor spitalizați | | | | | | | |
|---------|------------------------------------|--------------------------------|----------|----------|----------|----------|-----------|-----------|----------|--------------------------------|----------|----------|----------|----------|-----------|-----------|----------|
| | | Total | M | F | 0-4 ani | 5-14 ani | 15-29 ani | 30-64 ani | >65 ani | Total | M | F | 0-4 ani | 5-14 ani | 15-29 ani | 30-64 ani | >65 ani |
| 1. | Chișinău | 0 | 0 | 0 | 0 | 0 | 0 | 0 | 0 | 0 | 0 | 0 | 0 | 0 | 0 | 0 | 0 |
| 2. | Bălți | 0 | 0 | 0 | 0 | 0 | 0 | 0 | 0 | 0 | 0 | 0 | 0 | 0 | 0 | 0 | 0 |
| 3. | Anenii Noi | 0 | 0 | 0 | 0 | 0 | 0 | 0 | 0 | 0 | 0 | 0 | 0 | 0 | 0 | 0 | 0 |
| 4. | Basarabeasca | 0 | 0 | 0 | 0 | 0 | 0 | 0 | 0 | 0 | 0 | 0 | 0 | 0 | 0 | 0 | 0 |
| 5. | Briceni | 0 | 0 | 0 | 0 | 0 | 0 | 0 | 0 | 0 | 0 | 0 | 0 | 0 | 0 | 0 | 0 |
| 6. | Cahul | 0 | 0 | 0 | 0 | 0 | 0 | 0 | 0 | 0 | 0 | 0 | 0 | 0 | 0 | 0 | 0 |
| 7. | Cantemir | 0 | 0 | 0 | 0 | 0 | 0 | 0 | 0 | 0 | 0 | 0 | 0 | 0 | 0 | 0 | 0 |
| 8. | Călărași | 0 | 0 | 0 | 0 | 0 | 0 | 0 | 0 | 0 | 0 | 0 | 0 | 0 | 0 | 0 | 0 |
| 9. | Căușeni | 0 | 0 | 0 | 0 | 0 | 0 | 0 | 0 | 0 | 0 | 0 | 0 | 0 | 0 | 0 | 0 |
| 10. | Cimișlia | 0 | 0 | 0 | 0 | 0 | 0 | 0 | 0 | 0 | 0 | 0 | 0 | 0 | 0 | 0 | 0 |
| 11. | Criuleni | 0 | 0 | 0 | 0 | 0 | 0 | 0 | 0 | 0 | 0 | 0 | 0 | 0 | 0 | 0 | 0 |
| 12. | Dondușeni | 0 | 0 | 0 | 0 | 0 | 0 | 0 | 0 | 0 | 0 | 0 | 0 | 0 | 0 | 0 | 0 |
| 13. | Drochia | 0 | 0 | 0 | 0 | 0 | 0 | 0 | 0 | 0 | 0 | 0 | 0 | 0 | 0 | 0 | 0 |
| 14. | Dubăsari | 0 | 0 | 0 | 0 | 0 | 0 | 0 | 0 | 0 | 0 | 0 | 0 | 0 | 0 | 0 | 0 |
| 15. | Edineț | 0 | 0 | 0 | 0 | 0 | 0 | 0 | 0 | 0 | 0 | 0 | 0 | 0 | 0 | 0 | 0 |
| 16. | Fălești | 0 | 0 | 0 | 0 | 0 | 0 | 0 | 0 | 0 | 0 | 0 | 0 | 0 | 0 | 0 | 0 |
| 17. | Florești | 0 | 0 | 0 | 0 | 0 | 0 | 0 | 0 | 0 | 0 | 0 | 0 | 0 | 0 | 0 | 0 |
| 18. | Glodeni | 0 | 0 | 0 | 0 | 0 | 0 | 0 | 0 | 0 | 0 | 0 | 0 | 0 | 0 | 0 | 0 |
| 19. | Hâncești | 0 | 0 | 0 | 0 | 0 | 0 | 0 | 0 | 0 | 0 | 0 | 0 | 0 | 0 | 0 | 0 |
| 20. | Ialoveni | 0 | 0 | 0 | 0 | 0 | 0 | 0 | 0 | 0 | 0 | 0 | 0 | 0 | 0 | 0 | 0 |
| 21. | Leova | 0 | 0 | 0 | 0 | 0 | 0 | 0 | 0 | 0 | 0 | 0 | 0 | 0 | 0 | 0 | 0 |
| 22. | Nisporeni | 0 | 0 | 0 | 0 | 0 | 0 | 0 | 0 | 0 | 0 | 0 | 0 | 0 | 0 | 0 | 0 |
| 23. | Ocnîța | 0 | 0 | 0 | 0 | 0 | 0 | 0 | 0 | 0 | 0 | 0 | 0 | 0 | 0 | 0 | 0 |
| 24. | Orhei | 0 | 0 | 0 | 0 | 0 | 0 | 0 | 0 | 0 | 0 | 0 | 0 | 0 | 0 | 0 | 0 |
| 25. | Rezina | 1 | 1 | 0 | 0 | 0 | 0 | 1 | 0 | 0 | 0 | 0 | 0 | 0 | 0 | 0 | 0 |
| 26. | Râșcani | 0 | 0 | 0 | 0 | 0 | 0 | 0 | 0 | 0 | 0 | 0 | 0 | 0 | 0 | 0 | 0 |
| 27. | Sângerei | 0 | 0 | 0 | 0 | 0 | 0 | 0 | 0 | 0 | 0 | 0 | 0 | 0 | 0 | 0 | 0 |
| 28. | Soroca | 0 | 0 | 0 | 0 | 0 | 0 | 0 | 0 | 0 | 0 | 0 | 0 | 0 | 0 | 0 | 0 |
| 29. | Strășeni | 0 | 0 | 0 | 0 | 0 | 0 | 0 | 0 | 0 | 0 | 0 | 0 | 0 | 0 | 0 | 0 |
| 30. | Șoldănești | 0 | 0 | 0 | 0 | 0 | 0 | 0 | 0 | 0 | 0 | 0 | 0 | 0 | 0 | 0 | 0 |
| 31. | Ștefan-Vodă | 0 | 0 | 0 | 0 | 0 | 0 | 0 | 0 | 0 | 0 | 0 | 0 | 0 | 0 | 0 | 0 |
| 32. | Taraclia | 0 | 0 | 0 | 0 | 0 | 0 | 0 | 0 | 0 | 0 | 0 | 0 | 0 | 0 | 0 | 0 |
| 33. | Telenești | 0 | 0 | 0 | 0 | 0 | 0 | 0 | 0 | 0 | 0 | 0 | 0 | 0 | 0 | 0 | 0 |
| 34. | Ungheni | 2 | 1 | 1 | 0 | 0 | 0 | 2 | 0 | 2 | 1 | 1 | 0 | 0 | 0 | 2 | 0 |
| 35. | Comrat | 0 | 0 | 0 | 0 | 0 | 0 | 0 | 0 | 0 | 0 | 0 | 0 | 0 | 0 | 0 | 0 |
| 36. | C-Lunga | 0 | 0 | 0 | 0 | 0 | 0 | 0 | 0 | 0 | 0 | 0 | 0 | 0 | 0 | 0 | 0 |
| 37. | Vulcănești | 0 | 0 | 0 | 0 | 0 | 0 | 0 | 0 | 0 | 0 | 0 | 0 | 0 | 0 | 0 | 0 |
| 38. | CMP Armata Națională | | | | | | | | | | | | | | | | |
| 39. | DR de Narcologie | | | | | | | | | | | | | | | | |
| 40. | MAI | | | | | | | | | | | | | | | | |
| 41. | CMP Calea Ferată | 0 | 0 | 0 | 0 | 0 | 0 | 0 | 0 | 0 | 0 | 0 | 0 | 0 | 0 | 0 | 0 |
| 42. | CIE al ACSR | 0 | 0 | 0 | 0 | 0 | 0 | 0 | 0 | 0 | 0 | 0 | 0 | 0 | 0 | 0 | 0 |
| 43. | CRDM | | | | | | | | | | | | | | | | |
| 44. | SIS | | | | | | | | | | | | | | | | |
| | Total | 3 | 2 | 1 | 0 | 0 | 0 | 3 | 0 | 2 | 1 | 1 | 0 | 0 | 0 | 2 | 0 |
| | Raioanele din partea de Est ale RM | | | | | | | | | | | | | | | | |

IACRS, săptămâna 03

| Nr. d/o | Denumirea teritoriilor | Numărul de cazuri înregistrate | | | | | | | | Numărul bolnavilor spitalizați | | | | | | | |
|---------|------------------------------------|--------------------------------|-------------|-------------|-------------|------------|------------|------------|------------|--------------------------------|------------|------------|------------|-----------|-----------|-----------|----------|
| | | Total | M | F | 0-4 ani | 5-14 ani | 15-29 ani | 30-64 ani | >65 ani | Total | M | F | 0-4 ani | 5-14 ani | 15-29 ani | 30-64 ani | >65 ani |
| 1. | Chișinău | 1704 | 793 | 911 | 607 | 319 | 307 | 430 | 41 | 50 | 25 | 25 | 23 | 7 | 12 | 8 | 0 |
| 2. | Bălți | 602 | 268 | 334 | 268 | 127 | 80 | 106 | 21 | 23 | 14 | 9 | 20 | 2 | 1 | 0 | 0 |
| 3. | Anenii Noi | 219 | 99 | 120 | 89 | 50 | 33 | 40 | 7 | 9 | 5 | 4 | 6 | 3 | 0 | 0 | 0 |
| 4. | Basarabeasca | 17 | 8 | 9 | 9 | 2 | 1 | 4 | 1 | 4 | 0 | 4 | 3 | 1 | 0 | 0 | 0 |
| 5. | Briceni | 9 | 5 | 4 | 5 | 1 | 1 | 2 | 0 | 0 | 0 | 0 | 0 | 0 | 0 | 0 | 0 |
| 6. | Cahul | 75 | 35 | 40 | 31 | 24 | 14 | 6 | 0 | 6 | 2 | 4 | 5 | 1 | 0 | 0 | 0 |
| 7. | Cantemir | 67 | 34 | 33 | 23 | 16 | 11 | 12 | 5 | 18 | 8 | 10 | 13 | 0 | 1 | 2 | 2 |
| 8. | Călărași | 52 | 24 | 28 | 33 | 4 | 7 | 8 | 0 | 1 | 0 | 1 | 0 | 0 | 0 | 1 | 0 |
| 9. | Căușeni | 10 | 5 | 5 | 4 | 2 | 2 | 1 | 1 | 1 | 0 | 1 | 0 | 1 | 0 | 0 | 0 |
| 10. | Cimișlia | 9 | 6 | 3 | 7 | 2 | 0 | 0 | 0 | 9 | 6 | 3 | 7 | 2 | 0 | 0 | 0 |
| 11. | Criuleni | 129 | 61 | 68 | 57 | 33 | 18 | 16 | 5 | 0 | 0 | 0 | 0 | 0 | 0 | 0 | 0 |
| 12. | Dondușeni | 28 | 10 | 18 | 2 | 11 | 10 | 5 | 0 | 4 | 2 | 2 | 2 | 1 | 1 | 0 | 0 |
| 13. | Drochia | 74 | 40 | 34 | 39 | 20 | 6 | 7 | 2 | 14 | 7 | 7 | 6 | 8 | 0 | 0 | 0 |
| 14. | Dubăsari | 41 | 17 | 24 | 27 | 5 | 3 | 4 | 2 | 0 | 0 | 0 | 0 | 0 | 0 | 0 | 0 |
| 15. | Edineț | 7 | 5 | 2 | 4 | 3 | 0 | 0 | 0 | 3 | 3 | 0 | 3 | 0 | 0 | 0 | 0 |
| 16. | Fălești | 20 | 9 | 11 | 16 | 3 | 1 | 0 | 0 | 12 | 6 | 6 | 10 | 2 | 0 | 0 | 0 |
| 17. | Florești | 6 | 4 | 2 | 2 | 2 | 1 | 1 | 0 | 6 | 4 | 2 | 2 | 2 | 1 | 1 | 0 |
| 18. | Glodeni | 73 | 38 | 35 | 32 | 16 | 11 | 8 | 6 | 13 | 6 | 7 | 6 | 3 | 0 | 3 | 1 |
| 19. | Hâncești | 149 | 76 | 73 | 77 | 27 | 16 | 26 | 3 | 23 | 8 | 15 | 16 | 2 | 3 | 2 | 0 |
| 20. | Ialoveni | 176 | 75 | 101 | 65 | 43 | 26 | 36 | 6 | 0 | 0 | 0 | 0 | 0 | 0 | 0 | 0 |
| 21. | Leova | 45 | 21 | 24 | 17 | 12 | 8 | 4 | 4 | 2 | 1 | 1 | 1 | 0 | 0 | 0 | 1 |
| 22. | Nisporeni | 23 | 14 | 9 | 18 | 4 | 1 | 0 | 0 | 6 | 3 | 3 | 4 | 1 | 1 | 0 | 0 |
| 23. | Ocnița | 5 | 4 | 1 | 4 | 0 | 0 | 1 | 0 | 5 | 4 | 1 | 4 | 0 | 0 | 1 | 0 |
| 24. | Orhei | 62 | 26 | 36 | 36 | 11 | 3 | 8 | 4 | 11 | 4 | 7 | 9 | 0 | 1 | 0 | 1 |
| 25. | Rezina | 4 | 2 | 2 | 1 | 0 | 1 | 2 | 0 | 1 | 0 | 1 | 0 | 0 | 1 | 0 | 0 |
| 26. | Râșcani | 72 | 33 | 39 | 32 | 9 | 8 | 20 | 3 | 10 | 4 | 6 | 8 | 2 | 0 | 0 | 0 |
| 27. | Sângerei | 99 | 42 | 57 | 56 | 15 | 9 | 12 | 7 | 27 | 13 | 14 | 25 | 1 | 0 | 1 | 0 |
| 28. | Soroca | 20 | 6 | 14 | 10 | 2 | 0 | 8 | 0 | 1 | 0 | 1 | 1 | 0 | 0 | 0 | 0 |
| 29. | Strășeni | 111 | 55 | 56 | 54 | 33 | 14 | 8 | 2 | 2 | 0 | 2 | 2 | 0 | 0 | 0 | 0 |
| 30. | Șoldănești | 62 | 31 | 31 | 28 | 6 | 9 | 15 | 4 | 4 | 2 | 2 | 4 | 0 | 0 | 0 | 0 |
| 31. | Ștefan-Vodă | 70 | 34 | 36 | 36 | 10 | 7 | 14 | 3 | 5 | 4 | 1 | 4 | 1 | 0 | 0 | 0 |
| 32. | Taraclia | 9 | 7 | 2 | 2 | 2 | 2 | 3 | 0 | 0 | 0 | 0 | 0 | 0 | 0 | 0 | 0 |
| 33. | Telenești | 145 | 67 | 78 | 85 | 29 | 15 | 15 | 1 | 5 | 4 | 1 | 4 | 1 | 0 | 0 | 0 |
| 34. | Ungheni | 149 | 75 | 74 | 58 | 40 | 22 | 22 | 7 | 8 | 3 | 5 | 6 | 2 | 0 | 0 | 0 |
| 35. | Comrat | 105 | 58 | 47 | 43 | 19 | 24 | 18 | 1 | 0 | 0 | 0 | 0 | 0 | 0 | 0 | 0 |
| 36. | C-Lunga | 70 | 35 | 35 | 37 | 10 | 8 | 12 | 3 | 0 | 0 | 0 | 0 | 0 | 0 | 0 | 0 |
| 37. | Vulcănești | 20 | 12 | 8 | 3 | 6 | 3 | 6 | 2 | 1 | 1 | 0 | 1 | 0 | 0 | 0 | 0 |
| 38. | CMP Armata Națională | | | | | | | | | | | | | | | | |
| 39. | DR de Narcologie | | | | | | | | | | | | | | | | |
| 40. | MAI | 71 | 43 | 28 | 0 | 0 | 28 | 43 | 0 | 0 | 0 | 0 | 0 | 0 | 0 | 0 | 0 |
| 41. | CMP Calea Ferată | 43 | 32 | 11 | 0 | 0 | 8 | 34 | 1 | 0 | 0 | 0 | 0 | 0 | 0 | 0 | 0 |
| 42. | CIE al ACSR | 31 | 15 | 16 | 0 | 0 | 3 | 24 | 4 | 2 | 1 | 1 | 0 | 0 | 0 | 2 | 0 |
| 43. | CRDM | | | | | | | | | | | | | | | | |
| 44. | SIS | 0 | 0 | 0 | 0 | 0 | 0 | 0 | 0 | 0 | 0 | 0 | 0 | 0 | 0 | 0 | 0 |
| | Total | 4683 | 2224 | 2459 | 1917 | 918 | 721 | 981 | 146 | 286 | 140 | 146 | 195 | 43 | 22 | 21 | 5 |
| | Raioanele din partea de Est ale RM | | | | | | | | | | | | | | | | |

SARI, săptămâna 03

| Nr. d/o | Denumirea teritoriilor | Numărul de cazuri înregistrate | | | | | | | | Numărul bolnavilor spitalizați | | | | | | | |
|---------|------------------------------------|--------------------------------|------------|------------|------------|------------|------------|------------|------------|--------------------------------|------------|------------|------------|-----------|-----------|------------|-----------|
| | | Total | M | F | 0-4 ani | 5-14 ani | 15-29 ani | 30-64 ani | >65 ani | Total | M | F | 0-4 ani | 5-14 ani | 15-29 ani | 30-64 ani | >65 ani |
| 1. | Chișinău | 718 | 336 | 382 | 317 | 95 | 61 | 171 | 74 | 248 | 126 | 122 | 145 | 32 | 10 | 40 | 21 |
| 2. | Bălți | 231 | 107 | 124 | 84 | 23 | 19 | 74 | 31 | 22 | 14 | 8 | 11 | 0 | 0 | 6 | 5 |
| 3. | Anenii Noi | 34 | 19 | 15 | 16 | 3 | 1 | 11 | 3 | 23 | 14 | 9 | 12 | 2 | 0 | 8 | 1 |
| 4. | Basarabeasca | 6 | 5 | 1 | 1 | 0 | 1 | 4 | 0 | 1 | 1 | 0 | 0 | 0 | 0 | 1 | 0 |
| 5. | Briceni | 10 | 2 | 8 | 3 | 0 | 1 | 5 | 1 | 6 | 1 | 5 | 1 | 0 | 1 | 3 | 1 |
| 6. | Cahul | 46 | 25 | 21 | 28 | 3 | 4 | 9 | 2 | 11 | 4 | 7 | 4 | 0 | 1 | 4 | 2 |
| 7. | Cantemir | 42 | 20 | 22 | 26 | 4 | 4 | 5 | 3 | 6 | 3 | 3 | 2 | 0 | 1 | 1 | 2 |
| 8. | Călărași | 27 | 15 | 12 | 11 | 6 | 2 | 6 | 2 | 16 | 7 | 9 | 9 | 2 | 2 | 1 | 2 |
| 9. | Căușeni | 28 | 18 | 10 | 12 | 4 | 0 | 7 | 5 | 28 | 18 | 10 | 12 | 4 | 0 | 7 | 5 |
| 10. | Cimișlia | 11 | 6 | 5 | 9 | 2 | 0 | 0 | 0 | 11 | 6 | 5 | 9 | 2 | 0 | 0 | 0 |
| 11. | Criuleni | 5 | 3 | 2 | 5 | 0 | 0 | 0 | 0 | 5 | 3 | 2 | 5 | 0 | 0 | 0 | 0 |
| 12. | Dondușeni | 4 | 1 | 3 | 2 | 1 | 0 | 0 | 1 | 4 | 1 | 3 | 2 | 1 | 0 | 0 | 1 |
| 13. | Drochia | 17 | 7 | 10 | 10 | 5 | 0 | 2 | 0 | 10 | 4 | 6 | 7 | 2 | 0 | 1 | 0 |
| 14. | Dubăsari | 1 | 0 | 1 | 1 | 0 | 0 | 0 | 0 | 1 | 0 | 1 | 1 | 0 | 0 | 0 | 0 |
| 15. | Edineț | 15 | 10 | 5 | 2 | 1 | 0 | 3 | 9 | 15 | 10 | 5 | 2 | 1 | 0 | 3 | 9 |
| 16. | Fălești | 29 | 14 | 15 | 3 | 2 | 0 | 16 | 8 | 23 | 12 | 11 | 3 | 2 | 0 | 11 | 7 |
| 17. | Florești | 13 | 9 | 4 | 9 | 2 | 1 | 1 | 0 | 13 | 9 | 4 | 9 | 2 | 1 | 1 | 0 |
| 18. | Glodeni | 41 | 20 | 21 | 10 | 11 | 2 | 12 | 6 | 13 | 7 | 6 | 4 | 3 | 2 | 2 | 2 |
| 19. | Hâncești | 39 | 12 | 27 | 23 | 2 | 2 | 8 | 4 | 22 | 11 | 11 | 13 | 2 | 1 | 2 | 4 |
| 20. | Ialoveni | 8 | 7 | 1 | 5 | 1 | 0 | 2 | 0 | 4 | 4 | 0 | 3 | 1 | 0 | 0 | 0 |
| 21. | Leova | 4 | 3 | 1 | 2 | 0 | 0 | 1 | 1 | 2 | 1 | 1 | 2 | 0 | 0 | 0 | 0 |
| 22. | Nisporeni | 10 | 5 | 5 | 6 | 2 | 1 | 1 | 0 | 10 | 5 | 5 | 6 | 2 | 1 | 1 | 0 |
| 23. | Ocnîța | 6 | 2 | 4 | 5 | 0 | 0 | 0 | 1 | 6 | 2 | 4 | 5 | 0 | 0 | 0 | 1 |
| 24. | Orhei | 39 | 23 | 16 | 25 | 1 | 3 | 6 | 4 | 22 | 13 | 9 | 18 | 0 | 1 | 3 | 0 |
| 25. | Rezina | 20 | 14 | 6 | 17 | 2 | 0 | 0 | 1 | 20 | 14 | 6 | 17 | 2 | 0 | 0 | 1 |
| 26. | Râșcani | 2 | 1 | 1 | 1 | 0 | 0 | 1 | 0 | 1 | 0 | 1 | 1 | 0 | 0 | 0 | 0 |
| 27. | Sângerei | 58 | 35 | 23 | 27 | 6 | 7 | 12 | 6 | 13 | 9 | 4 | 6 | 0 | 0 | 4 | 3 |
| 28. | Soroca | 43 | 23 | 20 | 24 | 2 | 1 | 9 | 7 | 23 | 13 | 10 | 13 | 0 | 0 | 3 | 7 |
| 29. | Strășeni | 13 | 7 | 6 | 9 | 3 | 1 | 0 | 0 | 12 | 7 | 5 | 9 | 3 | 0 | 0 | 0 |
| 30. | Șoldănești | 2 | 0 | 2 | 1 | 1 | 0 | 0 | 0 | 1 | 0 | 1 | 0 | 1 | 0 | 0 | 0 |
| 31. | Ștefan-Vodă | 43 | 21 | 22 | 24 | 4 | 2 | 8 | 5 | 21 | 11 | 10 | 12 | 2 | 0 | 2 | 5 |
| 32. | Taraclia | 8 | 7 | 1 | 5 | 1 | 1 | 1 | 0 | 6 | 5 | 1 | 5 | 1 | 0 | 0 | 0 |
| 33. | Telenești | 35 | 22 | 13 | 8 | 2 | 3 | 17 | 5 | 13 | 8 | 5 | 4 | 0 | 0 | 6 | 3 |
| 34. | Ungheni | 55 | 23 | 32 | 25 | 6 | 5 | 15 | 4 | 19 | 10 | 9 | 10 | 0 | 0 | 5 | 4 |
| 35. | Comrat | 57 | 29 | 28 | 16 | 8 | 7 | 24 | 2 | 1 | 0 | 1 | 0 | 0 | 0 | 1 | 0 |
| 36. | C-Lunga | 6 | 4 | 2 | 3 | 1 | 0 | 2 | 0 | 3 | 3 | 0 | 0 | 1 | 0 | 2 | 0 |
| 37. | Vulcănești | 9 | 2 | 7 | 1 | 2 | 0 | 4 | 2 | 4 | 1 | 3 | 1 | 1 | 0 | 1 | 1 |
| 38. | CMP Armata Națională | | | | | | | | | | | | | | | | |
| 39. | DR de Narcologie | | | | | | | | | | | | | | | | |
| 40. | MAI | 4 | 4 | 0 | 0 | 0 | 0 | 4 | 0 | 0 | 0 | 0 | 0 | 0 | 0 | 0 | 0 |
| 41. | CMP Calea Ferată | 13 | 12 | 1 | 0 | 0 | 0 | 13 | 0 | 0 | 0 | 0 | 0 | 0 | 0 | 0 | 0 |
| 42. | CIE al ACSR | 7 | 3 | 4 | 0 | 0 | 0 | 6 | 1 | 1 | 1 | 0 | 0 | 0 | 0 | 0 | 1 |
| 43. | CRDM | | | | | | | | | | | | | | | | |
| 44. | SIS | 0 | 0 | 0 | 0 | 0 | 0 | 0 | 0 | 0 | 0 | 0 | 0 | 0 | 0 | 0 | 0 |
| | Total | 1759 | 876 | 883 | 776 | 206 | 129 | 460 | 188 | 660 | 358 | 302 | 363 | 69 | 21 | 119 | 88 |
| | Raioanele din partea de Est ale RM | | | | | | | | | | | | | | | | |

GRIPA CLINICO-EPIDEMIOLOGICĂ
săptămânal, teritorii administrative

| Nr d/o | Denumirea teritoriilor | Săptămâni | | | | | | | | | | | | | | |
|-----------|---|-----------|----------|----------|----------|----------|----------|----------|----------|----------|----------|----------|----------|----------|----------|----------|
| | | 41 | 42 | 43 | 44 | 45 | 46 | 47 | 48 | 49 | 50 | 51 | 52 | 01 | 02 | 03 |
| 1. | Chișinău | 0 | 0 | 0 | 0 | 0 | 0 | 0 | 0 | 0 | 0 | 0 | 0 | 0 | 0 | 0 |
| 2. | Bălți | 0 | 0 | 0 | 0 | 0 | 0 | 0 | 0 | 0 | 0 | 0 | 0 | 0 | 0 | 0 |
| 3. | An. Noi | 0 | 0 | 0 | 0 | 0 | 0 | 0 | 0 | 0 | 0 | 0 | 0 | 0 | 0 | 0 |
| 4. | Basarabea | 0 | 0 | 0 | 0 | 0 | 0 | 0 | 0 | 0 | 0 | 0 | 0 | 0 | 0 | 0 |
| 5. | Briceni | 0 | 0 | 0 | 0 | 0 | 0 | 0 | 0 | 0 | 0 | 0 | 0 | 0 | 0 | 0 |
| 6. | Cahul | 0 | 0 | 0 | 0 | 0 | 0 | 0 | 0 | 0 | 0 | 0 | 0 | 0 | 0 | 0 |
| 7. | Cantemir | 0 | 0 | 0 | 0 | 0 | 0 | 0 | 0 | 0 | 0 | 0 | 0 | 0 | 0 | 0 |
| 8. | Călărași | 0 | 0 | 0 | 0 | 0 | 0 | 0 | 0 | 0 | 0 | 0 | 0 | 0 | 0 | 0 |
| 9. | Căușeni | 0 | 0 | 0 | 0 | 0 | 0 | 0 | 0 | 0 | 0 | 0 | 0 | 0 | 0 | 0 |
| 10. | Cimișlia | 0 | 0 | 0 | 0 | 0 | 0 | 0 | 0 | 0 | 0 | 0 | 0 | 0 | 0 | 0 |
| 11. | Criuleni | 0 | 0 | 0 | 0 | 0 | 0 | 0 | 0 | 0 | 0 | 0 | 0 | 0 | 0 | 0 |
| 12. | Dondușeni | 0 | 0 | 0 | 0 | 0 | 0 | 0 | 0 | 0 | 0 | 0 | 0 | 0 | 0 | 0 |
| 13. | Drochia | 0 | 0 | 0 | 0 | 0 | 0 | 0 | 0 | 0 | 0 | 0 | 0 | 0 | 0 | 0 |
| 14. | Dubăsari | 0 | 0 | 0 | 0 | 0 | 0 | 0 | 0 | 0 | 0 | 0 | 0 | 0 | 0 | 0 |
| 15. | Edineț | 0 | 0 | 0 | 0 | 0 | 0 | 0 | 0 | 0 | 0 | 0 | 0 | 0 | 0 | 0 |
| 16. | Fălești | 0 | 0 | 0 | 0 | 0 | 0 | 0 | 0 | 0 | 0 | 0 | 0 | 0 | 0 | 0 |
| 17. | Florești | 0 | 0 | 0 | 0 | 0 | 0 | 0 | 0 | 0 | 0 | 0 | 0 | 0 | 0 | 0 |
| 18. | Glodeni | 0 | 0 | 0 | 0 | 0 | 0 | 0 | 0 | 0 | 0 | 0 | 0 | 0 | 0 | 0 |
| 19. | Hâncești | 0 | 0 | 0 | 0 | 0 | 0 | 0 | 0 | 0 | 0 | 0 | 0 | 0 | 0 | 0 |
| 20. | Ialoveni | 0 | 0 | 0 | 0 | 0 | 0 | 0 | 0 | 0 | 0 | 0 | 0 | 0 | 0 | 0 |
| 21. | Leova | 0 | 0 | 0 | 0 | 0 | 0 | 0 | 0 | 0 | 0 | 0 | 0 | 0 | 0 | 0 |
| 22. | Nisporeni | 0 | 0 | 0 | 0 | 0 | 0 | 0 | 0 | 0 | 0 | 0 | 0 | 0 | 0 | 0 |
| 23. | Ocița | 0 | 0 | 0 | 0 | 0 | 0 | 0 | 0 | 0 | 0 | 0 | 0 | 0 | 0 | 0 |
| 24. | Orhei | 0 | 0 | 0 | 0 | 0 | 0 | 0 | 0 | 0 | 0 | 0 | 0 | 0 | 0 | 0 |
| 25. | Rezina | 0 | 0 | 0 | 0 | 0 | 0 | 0 | 0 | 0 | 0 | 0 | 0 | 0 | 0 | 1 |
| 26. | Râșcani | 0 | 0 | 0 | 0 | 0 | 0 | 0 | 0 | 0 | 0 | 0 | 0 | 0 | 0 | 0 |
| 27. | Sângerei | 0 | 0 | 0 | 0 | 0 | 0 | 0 | 0 | 0 | 0 | 0 | 0 | 0 | 0 | 0 |
| 28. | Soroca | 0 | 0 | 0 | 0 | 0 | 0 | 0 | 0 | 0 | 0 | 0 | 0 | 0 | 0 | 0 |
| 29. | Strășeni | 0 | 0 | 0 | 0 | 0 | 0 | 0 | 0 | 0 | 0 | 0 | 0 | 0 | 0 | 0 |
| 30. | Șoldănești | 0 | 0 | 0 | 0 | 0 | 0 | 0 | 0 | 0 | 0 | 0 | 0 | 0 | 0 | 0 |
| 31. | Șt.Vodă | 0 | 0 | 0 | 0 | 0 | 0 | 0 | 0 | 0 | 0 | 0 | 0 | 0 | 0 | 0 |
| 32. | Taraclia | 0 | 0 | 0 | 0 | 0 | 0 | 0 | 0 | 0 | 0 | 0 | 0 | 0 | 0 | 0 |
| 33. | Telenești | 0 | 0 | 0 | 0 | 0 | 0 | 0 | 0 | 0 | 0 | 0 | 0 | 0 | 0 | 0 |
| 34. | Ungheni | 0 | 0 | 0 | 0 | 0 | 0 | 0 | 0 | 0 | 0 | 0 | 0 | 0 | 0 | 2 |
| 35. | Comrat | 0 | 0 | 0 | 0 | 0 | 0 | 0 | 0 | 0 | 0 | 0 | 0 | 0 | 0 | 0 |
| 36. | C-Lunga | 0 | 0 | 0 | 0 | 0 | 0 | 0 | 0 | 0 | 0 | 0 | 0 | 0 | 0 | 0 |
| 37. | Vulcănești | 0 | 0 | 0 | 0 | 0 | 0 | 0 | 0 | 0 | 0 | 0 | 0 | 0 | 0 | 0 |
| 38. | CMP ArmataNaț. | | | | | | | | | | | | | | | |
| 39. | DR de Narcologie | | | | | | | | | | | | | | | |
| 40. | MAI | | | | | 0 | 0 | | 0 | 0 | 0 | 0 | 0 | 0 | 0 | 0 |
| 41. | CMP CaleaFerată | 0 | 0 | 0 | 0 | 0 | 0 | 0 | 0 | 0 | 0 | | | | | 0 |
| 42. | CIE ACSR | 0 | 0 | 0 | 0 | 0 | 0 | 0 | 0 | 0 | 0 | 0 | 0 | 0 | 0 | 0 |
| 43. | CRDM | | | | | | | | | | | | | | | |
| 44. | SIS | | 0 | | | 0 | | | 0 | 0 | 0 | 0 | 0 | 0 | 0 | 0 |
| | TOTAL, malul drept al RM | 0 | 0 | 0 | 0 | 0 | 0 | 0 | 0 | 0 | 0 | 0 | 0 | 0 | 0 | 3 |
| | Raioanele din partea de Est ale RM | | | | | | | | | | | | | | | |

IACRS
săptămânal, teritorii administrative

| Nr. d/o | Denumirea teritoriilor | Săptămâni | | | | | | | | | | | | | | |
|---------|---|-------------|-------------|-------------|-------------|-------------|-------------|-------------|-------------|-------------|-------------|-------------|-------------|-------------|-------------|-------------|
| | | 41 | 42 | 43 | 44 | 45 | 46 | 47 | 48 | 49 | 50 | 51 | 52 | 01 | 02 | 03 |
| 1. | Chișinău | 2282 | 1967 | 2256 | 1837 | 2154 | 2136 | 2190 | 2070 | 2397 | 2256 | 2069 | 908 | 1213 | 816 | 1704 |
| 2. | Bălți | 603 | 621 | 568 | 650 | 477 | 554 | 489 | 467 | 634 | 444 | 772 | 207 | 282 | 177 | 602 |
| 3. | An. Noi | 184 | 174 | 211 | 164 | 190 | 176 | 192 | 211 | 233 | 253 | 223 | 249 | 128 | 161 | 219 |
| 4. | Basarabea | 43 | 21 | 33 | 22 | 38 | 34 | 21 | 31 | 25 | 24 | 16 | 21 | 6 | 7 | 17 |
| 5. | Briceni | 12 | 7 | 14 | 9 | 11 | 13 | 10 | 11 | 8 | 10 | 5 | 2 | 6 | 9 | 9 |
| 6. | Cahul | 102 | 134 | 88 | 75 | 104 | 123 | 88 | 114 | 133 | 110 | 108 | 16 | 25 | 14 | 75 |
| 7. | Cantemir | 57 | 58 | 104 | 57 | 62 | 84 | 92 | 72 | 75 | 64 | 70 | 84 | 72 | 65 | 67 |
| 8. | Călărași | 108 | 118 | 64 | 59 | 75 | 42 | 77 | 84 | 77 | 88 | 61 | 43 | 27 | 40 | 52 |
| 9. | Căușeni | 23 | 10 | 14 | 11 | 16 | 19 | 13 | 18 | 16 | 12 | 19 | 16 | 7 | 7 | 10 |
| 10. | Cimișlia | 11 | 9 | 23 | 15 | 11 | 16 | 9 | 17 | 6 | 18 | 19 | 20 | 6 | 0 | 9 |
| 11. | Criuleni | 122 | 143 | 126 | 135 | 149 | 168 | 159 | 167 | 154 | 146 | 125 | 143 | 75 | 79 | 129 |
| 12. | Dondușeni | 36 | 24 | 22 | 22 | 21 | 32 | 24 | 29 | 18 | 37 | 20 | 30 | 32 | 27 | 28 |
| 13. | Drochia | 94 | 139 | 64 | 146 | 71 | 82 | 74 | 80 | 96 | 65 | 63 | 52 | 24 | 22 | 74 |
| 14. | Dubăsari | 71 | 59 | 33 | 47 | 50 | 44 | 51 | 40 | 53 | 63 | 36 | 12 | 28 | 36 | 41 |
| 15. | Edineț | 4 | 7 | 16 | 16 | 9 | 3 | 16 | 14 | 7 | 11 | 10 | 5 | 5 | 4 | 7 |
| 16. | Fălești | 25 | 32 | 35 | 31 | 37 | 33 | 16 | 17 | 22 | 22 | 22 | 15 | 20 | 12 | 20 |
| 17. | Florești | 11 | 9 | 8 | 12 | 12 | 17 | 10 | 19 | 3 | 1 | 11 | 9 | 5 | 5 | 6 |
| 18. | Glodeni | 63 | 103 | 71 | 43 | 63 | 83 | 87 | 110 | 124 | 75 | 115 | 73 | 39 | 47 | 73 |
| 19. | Hâncești | 141 | 163 | 141 | 145 | 185 | 155 | 134 | 214 | 221 | 168 | 191 | 156 | 69 | 98 | 149 |
| 20. | Ialoveni | 219 | 162 | 205 | 472 | 124 | 163 | 162 | 196 | 185 | 191 | 195 | 162 | 92 | 83 | 176 |
| 21. | Leova | 42 | 47 | 43 | 37 | 39 | 42 | 40 | 32 | 31 | 23 | 27 | 21 | 23 | 19 | 45 |
| 22. | Nisporeni | 70 | 73 | 59 | 35 | 44 | 54 | 26 | 41 | 42 | 41 | 18 | 16 | 39 | 22 | 23 |
| 23. | Ocnița | 7 | 18 | 6 | 7 | 4 | 6 | 8 | 15 | 5 | 5 | 5 | 0 | 1 | 3 | 5 |
| 24. | Orhei | 89 | 90 | 117 | 79 | 65 | 58 | 63 | 97 | 112 | 90 | 81 | 63 | 34 | 36 | 62 |
| 25. | Rezina | 1 | 2 | 4 | 6 | 4 | 6 | 6 | 11 | 7 | 3 | 5 | 2 | 1 | 6 | 4 |
| 26. | Râșcani | 50 | 97 | 36 | 54 | 73 | 72 | 48 | 41 | 54 | 49 | 31 | 28 | 21 | 16 | 72 |
| 27. | Sângerei | 114 | 107 | 123 | 118 | 112 | 82 | 97 | 145 | 159 | 123 | 83 | 93 | 56 | 84 | 99 |
| 28. | Soroca | 35 | 36 | 58 | 68 | 32 | 47 | 27 | 45 | 48 | 37 | 63 | 31 | 15 | 3 | 20 |
| 29. | Strășeni | 104 | 142 | 185 | 139 | 136 | 141 | 127 | 149 | 117 | 115 | 116 | 98 | 49 | 96 | 111 |
| 30. | Șoldănești | 59 | 57 | 57 | 44 | 55 | 68 | 65 | 68 | 79 | 64 | 45 | 54 | 37 | 20 | 62 |
| 31. | Șt. Vodă | 39 | 25 | 56 | 52 | 58 | 57 | 74 | 68 | 62 | 64 | 75 | 34 | 45 | 47 | 70 |
| 32. | Taraclia | 14 | 15 | 12 | 11 | 8 | 12 | 11 | 13 | 8 | 8 | 5 | 7 | 4 | 5 | 9 |
| 33. | Telenești | 81 | 116 | 108 | 126 | 90 | 144 | 131 | 158 | 147 | 144 | 159 | 78 | 49 | 86 | 145 |
| 34. | Ungheni | 122 | 132 | 147 | 125 | 108 | 113 | 110 | 128 | 154 | 132 | 152 | 141 | 86 | 102 | 149 |
| 35. | Comrat | 102 | 110 | 92 | 86 | 84 | 60 | 72 | 77 | 90 | 83 | 62 | 21 | 29 | 29 | 105 |
| 36. | C-Lunga | 154 | 115 | 119 | 84 | 109 | 80 | 82 | 115 | 84 | 81 | 32 | 27 | 39 | 40 | 70 |
| 37. | Vulcănești | 19 | 13 | 19 | 16 | 12 | 25 | 21 | 15 | 29 | 16 | 12 | 23 | 4 | 2 | 20 |
| 38. | CMP Armata Națională | | | | | | | | | | | | | | | |
| 39. | DR de Narcologie | | | | | | | | | | | | | | | |
| 40. | MAI | 85 | 59 | 64 | 75 | 63 | 62 | | 61 | 85 | 66 | 48 | 35 | 27 | 21 | 71 |
| 41. | CMP Calea Ferată | 28 | 28 | | 34 | 24 | 39 | 39 | 27 | 30 | | | | | | 43 |
| 42. | CIE ACSR | 17 | 23 | 28 | 25 | 20 | 16 | 26 | 26 | 14 | 25 | 25 | 18 | 12 | 9 | 31 |
| 43. | CRDM | | | | | | | | | | | | | | | |
| 44. | SIS | | | 0 | 0 | 0 | | 0 | 0 | 0 | | 0 | 0 | 0 | 0 | 0 |
| | TOTAL, malul drept al RM | 5443 | 5265 | 5429 | 5189 | 4999 | 5161 | 4987 | 5313 | 5844 | 5227 | 5194 | 3013 | 2732 | 2355 | 4683 |
| | Raioanele din partea de Est ale RM | | | | | | | | | | | | | | | |

SARI, săptămânal, teritorii administrative

| Nr. d/o | Denumirea teritoriilor | Săptămâni | | | | | | | | | | | | | | |
|---------|---|-------------|-------------|-------------|-------------|-------------|-------------|-------------|-------------|-------------|-------------|-------------|-------------|-------------|-------------|-------------|
| | | 41 | 42 | 43 | 44 | 45 | 46 | 47 | 48 | 49 | 50 | 51 | 52 | 01 | 02 | 03 |
| 1. | Chișinău | 581 | 502 | 637 | 602 | 685 | 693 | 658 | 694 | 816 | 808 | 779 | 460 | 584 | 439 | 718 |
| 2. | Bălți | 151 | 143 | 127 | 109 | 138 | 126 | 139 | 121 | 173 | 121 | 211 | 83 | 109 | 54 | 231 |
| 3. | An. Noi | 16 | 14 | 21 | 12 | 22 | 25 | 28 | 23 | 19 | 27 | 26 | 10 | 18 | 18 | 34 |
| 4. | Basarabea | 13 | 3 | 6 | 7 | 10 | 14 | 7 | 6 | 6 | 3 | 2 | 4 | 1 | 3 | 6 |
| 5. | Briceni | 3 | 4 | 4 | 7 | 7 | 13 | 5 | 10 | 9 | 6 | 5 | 3 | 4 | 6 | 10 |
| 6. | Cahul | 34 | 48 | 46 | 37 | 49 | 44 | 47 | 48 | 53 | 49 | 43 | 11 | 6 | 29 | 46 |
| 7. | Cantemir | 26 | 28 | 37 | 28 | 27 | 32 | 27 | 34 | 20 | 32 | 25 | 34 | 29 | 26 | 42 |
| 8. | Călărași | 34 | 39 | 23 | 31 | 46 | 20 | 22 | 33 | 24 | 30 | 24 | 22 | 11 | 24 | 27 |
| 9. | Căușeni | 18 | 16 | 16 | 16 | 16 | 11 | 18 | 14 | 16 | 14 | 19 | 17 | 18 | 14 | 28 |
| 10. | Cimișlia | 8 | 22 | 17 | 10 | 8 | 4 | 13 | 15 | 7 | 13 | 23 | 23 | 24 | 12 | 11 |
| 11. | Criuleni | 3 | 1 | 6 | 2 | 2 | 0 | 2 | 7 | 9 | 6 | 1 | 1 | 7 | 5 | 5 |
| 12. | Dondușeni | 1 | 4 | 6 | 3 | 2 | 8 | 2 | 3 | 7 | 1 | 2 | 6 | 5 | 5 | 4 |
| 13. | Drochia | 12 | 23 | 7 | 18 | 15 | 17 | 15 | 22 | 32 | 20 | 18 | 16 | 16 | 3 | 17 |
| 14. | Dubăsari | 3 | 0 | 4 | 2 | 4 | 0 | 0 | 4 | 3 | 3 | 3 | 0 | 4 | 6 | 1 |
| 15. | Edineț | 5 | 10 | 15 | 15 | 15 | 13 | 16 | 10 | 7 | 7 | 9 | 9 | 6 | 9 | 15 |
| 16. | Fălești | 12 | 29 | 18 | 21 | 16 | 33 | 23 | 14 | 12 | 19 | 8 | 17 | 18 | 16 | 29 |
| 17. | Florești | 12 | 19 | 19 | 26 | 26 | 28 | 25 | 13 | 23 | 21 | 30 | 21 | 28 | 33 | 13 |
| 18. | Glodeni | 25 | 52 | 19 | 28 | 34 | 29 | 25 | 37 | 37 | 30 | 45 | 16 | 19 | 36 | 41 |
| 19. | Hâncești | 34 | 28 | 34 | 30 | 50 | 54 | 50 | 54 | 51 | 64 | 55 | 40 | 14 | 26 | 39 |
| 20. | Ialoveni | 3 | 0 | 4 | 2 | 5 | 3 | 4 | 5 | 4 | 4 | 6 | 2 | 4 | 2 | 8 |
| 21. | Leova | 3 | 7 | 5 | 6 | 4 | 11 | 0 | 1 | 3 | 3 | 2 | 2 | 4 | 5 | 4 |
| 22. | Nisporeni | 25 | 29 | 22 | 29 | 13 | 30 | 10 | 21 | 9 | 14 | 23 | 10 | 4 | 13 | 10 |
| 23. | Ocnîța | 3 | 0 | 9 | 2 | 4 | 0 | 6 | 9 | 2 | 3 | 2 | 4 | 5 | 6 | 6 |
| 24. | Orhei | 39 | 38 | 41 | 35 | 29 | 34 | 27 | 51 | 50 | 36 | 58 | 39 | 28 | 18 | 39 |
| 25. | Rezina | 6 | 6 | 14 | 11 | 9 | 9 | 9 | 9 | 12 | 9 | 6 | 6 | 12 | 9 | 20 |
| 26. | Râșcani | 1 | 5 | 4 | 0 | 4 | 3 | 3 | 1 | 0 | 3 | 1 | 0 | 0 | 1 | 2 |
| 27. | Sângerei | 30 | 44 | 33 | 37 | 48 | 30 | 49 | 47 | 69 | 56 | 50 | 39 | 32 | 37 | 58 |
| 28. | Soroca | 20 | 39 | 40 | 32 | 30 | 28 | 20 | 32 | 29 | 56 | 69 | 14 | 42 | 14 | 43 |
| 29. | Strășeni | 8 | 7 | 6 | 5 | 7 | 3 | 9 | 4 | 17 | 11 | 12 | 6 | 8 | 9 | 13 |
| 30. | Șoldănești | 0 | 0 | 2 | 0 | 1 | 0 | 2 | 1 | 0 | 1 | 2 | 2 | 0 | 2 | 2 |
| 31. | Șt. Vodă | 38 | 21 | 26 | 39 | 19 | 26 | 39 | 41 | 39 | 60 | 57 | 19 | 32 | 22 | 43 |
| 32. | Taraclia | 26 | 29 | 27 | 20 | 27 | 30 | 30 | 22 | 11 | 13 | 18 | 10 | 1 | 5 | 8 |
| 33. | Telenești | 9 | 16 | 18 | 21 | 12 | 18 | 18 | 11 | 25 | 19 | 29 | 19 | 17 | 19 | 35 |
| 34. | Ungheni | 60 | 87 | 68 | 77 | 69 | 69 | 56 | 79 | 74 | 85 | 113 | 79 | 39 | 59 | 55 |
| 35. | Comrat | 32 | 44 | 35 | 40 | 44 | 36 | 27 | 28 | 44 | 32 | 45 | 13 | 12 | 18 | 57 |
| 36. | C-Lunga | 7 | 9 | 7 | 7 | 6 | 5 | 5 | 1 | 4 | 4 | 3 | 2 | 3 | 6 | 6 |
| 37. | Vulcănești | 4 | 7 | 3 | 3 | 1 | 4 | 7 | 5 | 3 | 9 | 8 | 4 | 1 | 1 | 9 |
| 38. | CMP Armata Națională | | | | | | | | | | | | | | | |
| 39. | DR de Narcologie | | | | | | | | | | | | | | | |
| 40. | MAI | 6 | 6 | 3 | 1 | 6 | 3 | | 3 | 1 | 1 | 1 | 9 | 1 | 1 | 4 |
| 41. | CMP Calea Ferată | 2 | 3 | | 2 | 5 | 3 | 2 | 3 | 2 | | | | | | 13 |
| 42. | CIE ACSR | 1 | 5 | 1 | 4 | 2 | 6 | 3 | 2 | 10 | 1 | 4 | 2 | 0 | 1 | 7 |
| 43. | CRDM | | | | | | | | | | | | | | | |
| 44. | SIS | | | 0 | 0 | 0 | | 0 | 0 | 0 | | 0 | 0 | 0 | 0 | 0 |
| | TOTAL, malul drept al RM | 1314 | 1387 | 1430 | 1377 | 1517 | 1515 | 1448 | 1538 | 1732 | 1694 | 1837 | 1074 | 1166 | 1012 | 1759 |
| | Raioanele din partea de Est ale RM | | | | | | | | | | | | | | | |