

Informația săptămânală privind situația epidemiologică prin gripă, IACRS și SARI în Republica Moldova, sezonul epidemic 2014-2015, săptămâna 02 (05.01.15-11.01.15)

I. Situația la nivel național, S 02/2015

În săptămâna **02** morbiditatea prin **IACRS** și **SARI** s-a aflat la nivel scăzut. Situația în raport cu săptămâna precedentă (**S 01/2015**) a fost marcată de o descreștere cu cca **0,9 ori** a numărului de cazuri **IACRS** și **SARI**, iar în raport cu aceeași perioadă a anului trecut (**S 02/2015**) s-a constatat o descreștere cu cca **0,6 ori** a numărului de cazuri **IACRS** și **SARI**.

Morbiditatea prin **IACRS** în **spt.02** a constituit 66,2 ‰, aflându-se sub pragul epidemic (309,96 ‰).

În săptămâna nominalizată **cazuri de gripă clinică sezonieră**, nu au fost înregistrate.

În cadrul **Sistemului operativ** de supraveghere a infecțiilor respiratorii acute și a gripei, în perioada de supraveghere **S 02 (05.01.15-11.01.15)**, de către unitățile teritoriale și unele instituții republicane au fost raportate următoarele date:

Denumirea maladiilor	Numărul cazurilor înregistrate							
	Total	M	F	0-4 ani	5-14 ani	15-29 ani	30-64 ani	>65 ani
Gripa	0	0	0	0	0	0	0	0
IACRS	2355	1098	1257	1130	444	327	390	64
SARI	1012	515	497	547	146	49	180	90
TOTAL	3367	1613	1754	1677	590	376	570	154

Denumirea maladiilor	Numărul cazurilor spitalizate							
	Total	M	F	0-4 ani	5-14 ani	15-29 ani	30-64 ani	>65 ani
Gripa	0	0	0	0	0	0	0	0
IACRS	251	126	125	191	33	15	11	1
SARI	572	295	277	352	66	10	79	65
TOTAL	823	421	402	543	99	25	90	66

Denumirea maladiilor	Numărul cazurilor de deces							
	Total	M	F	0-4 ani	5-14 ani	15-29 ani	30-64 ani	>65 ani
Gripa	0	0	0	0	0	0	0	0
IACRS	0	0	0	0	0	0	0	0
SARI	0	0	0	0	0	0	0	0
TOTAL	0	0	0	0	0	0	0	0

II. Raportarea cazurilor spitalizate

În **S 02** s-a constatat situația practic similară privind numărul de cazuri spitalizate în raport cu săptămână precedentă și s-a constatat o descreștere cu cca **0,9 ori** a numărului de cazuri spitalizate în raport cu aceeași perioadă a sezonului trecut (**S 02/2014**).

Ponderea cazurilor internate din numărul total de persoane bolnave pe nozologii se prezintă astfel:

Denumirea maladiilor	Cazuri înregistrate	Cazuri spitalizate	Ponderea spitalizării
Gripa	0	0	0%
IACRS	2355	251	11%
SARI	1012	572	57%
TOTAL	3367	823	24%

Diagnosticul de laborator al infecțiilor respiratorii virale acute

În S 02 nu au fost aduse probe pentru investigare la gripă.

Metoda molecular biologică (PCR)

Nr. probe examinate	Metoda molecular biologică (PCR)															
	Gripa					Infecții respiratorii nongripale										
	Virus gripal de tip A, nesubtipat	A (H1N1) pdm09	A (H3N2)	A(H1N1)pdm +B	Virus gripal de tip B	A (H3N2) +RSV	hRSV	Adenovirus	Virus paragripal (PIV)				Coronavirus	Metapneumo virus	Rhinovirus	Bocavirus
Tip 1									Tip 2	Tip 3	Tip 4					
0	-	-	-	-	-	-	-	-	-	-	-	-	-	-	-	-

III. Raportarea cazurilor de deces

În perioada 01.01.2015-11.01.2015 nu au fost înregistrate cazuri de deces:

În S 02 (05.01.15-11.01.15) cazuri de deces cu detectarea ARN virusurilor gripale nu au fost înregistrate.

Numărul cumulativ de cazuri de gripă, IACRS și SARI înregistrate și spitalizate în Republica Moldova, perioada de supraveghere spt. 40/2014 – 02/2015:

Denumirea maladiilor	Total	
	cazuri înregistrate	cazuri spitalizate
Gripa	0	0
IACRS	71048	3713
SARI	20229	9151

Numărul cazurilor de IACRS înregistrate în Republica Moldova săptămânal, sezonul epidemic 2014-2015, cifre absolute, spt. 02

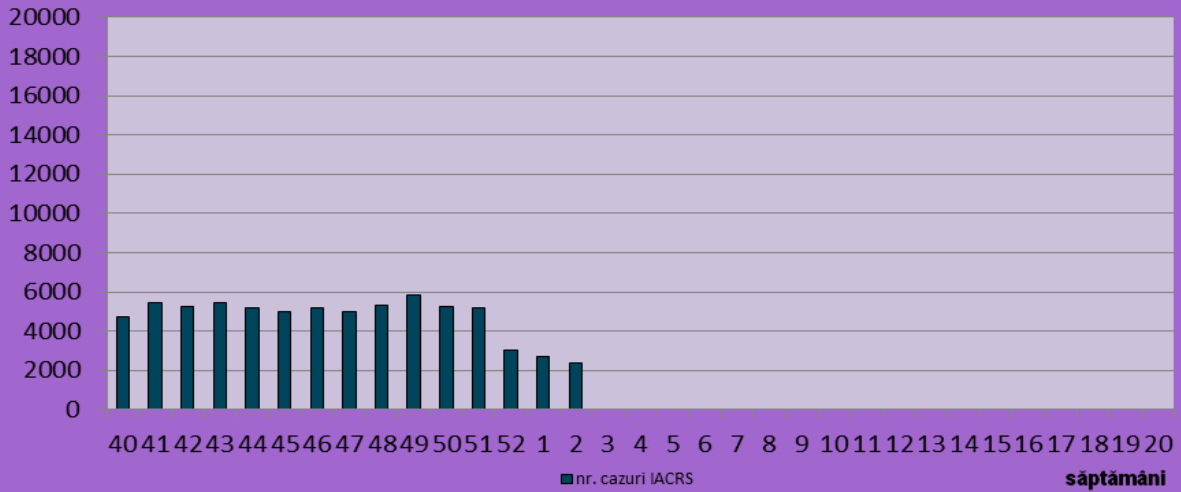

Numărul cazurilor de SARI înregistrate în Republica Moldova săptămânal, sezonul epidemic 2014-2015, cifre absolute, spt. 02

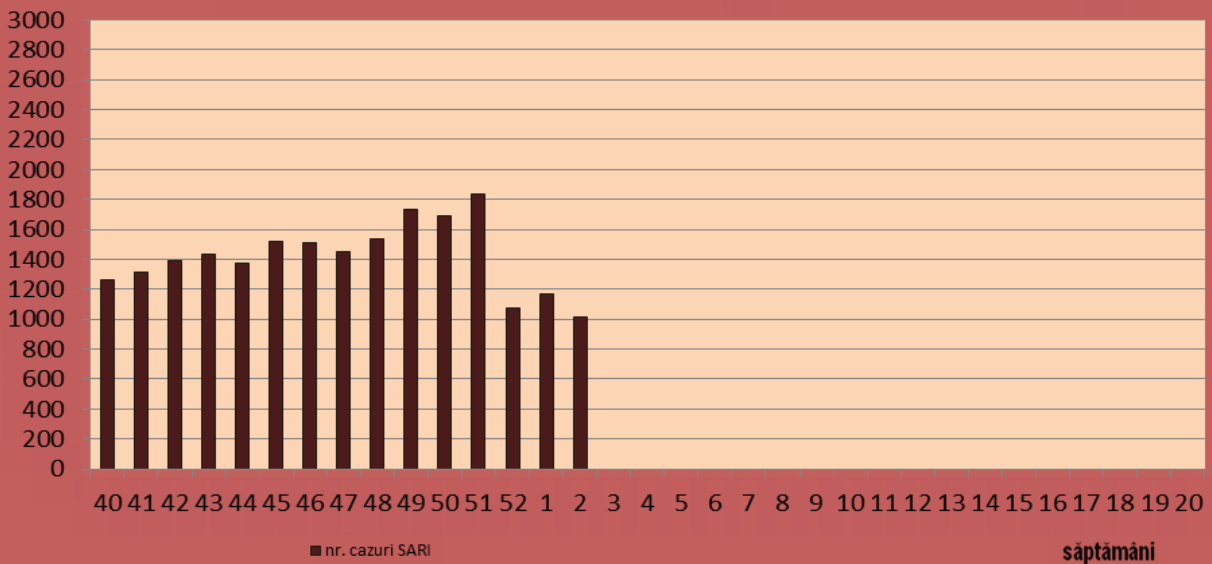

Numărul cazurilor de gripă clinică înregistrate în Republica Moldova, săptămânal, sezonul epidemic 2014-2015, cifre absolute, spt. 02

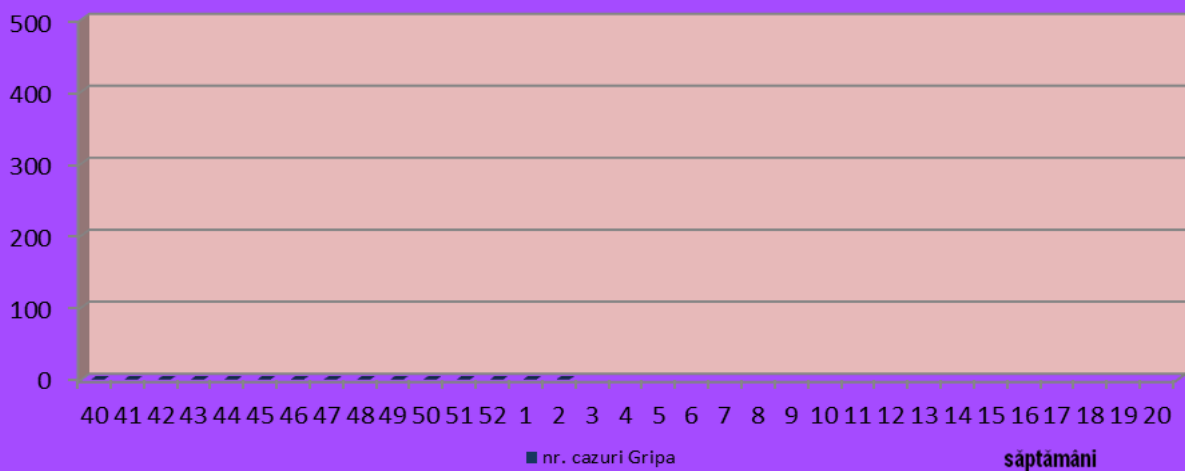

Numărul cazurilor de gripă confirmată, sezonul epidemic 2014-2015, cifre absolute, spt. 02

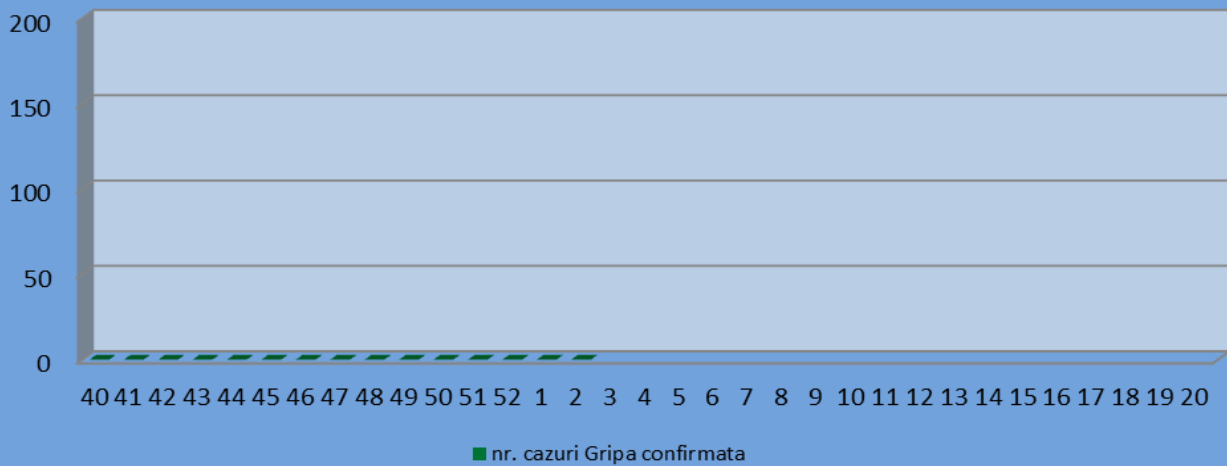

Numărul persoanelor spitalizate (gripa clinică, IACRS și SARI), săptămînal, sezonul epidemic 2014-2015, cifre absolute, spt.02

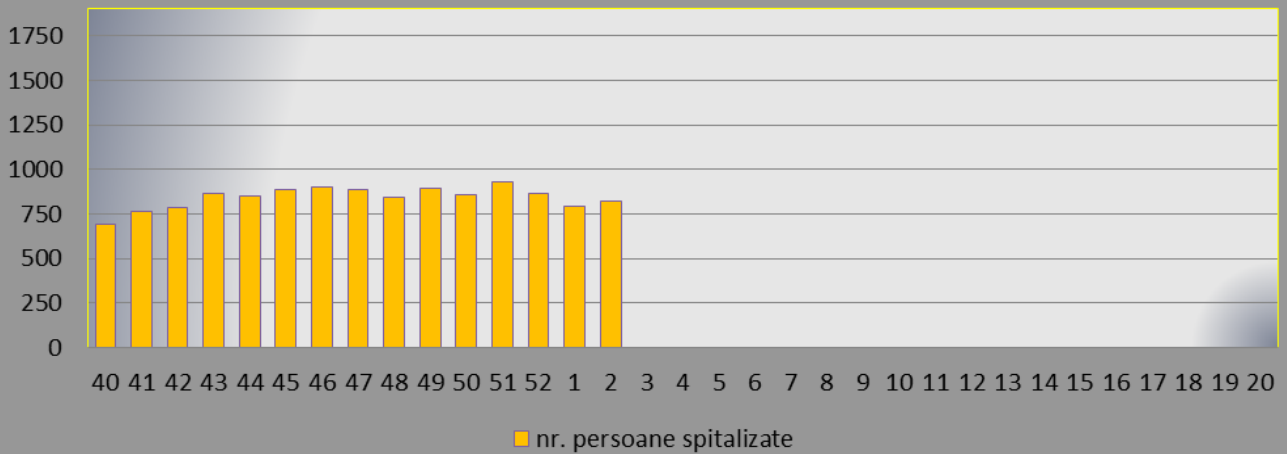

Morbiditatea prin gripă, IACRS și SARI în Republica Moldova, la 100 000 populație, sezonul 2014-2015, săptămîna 02

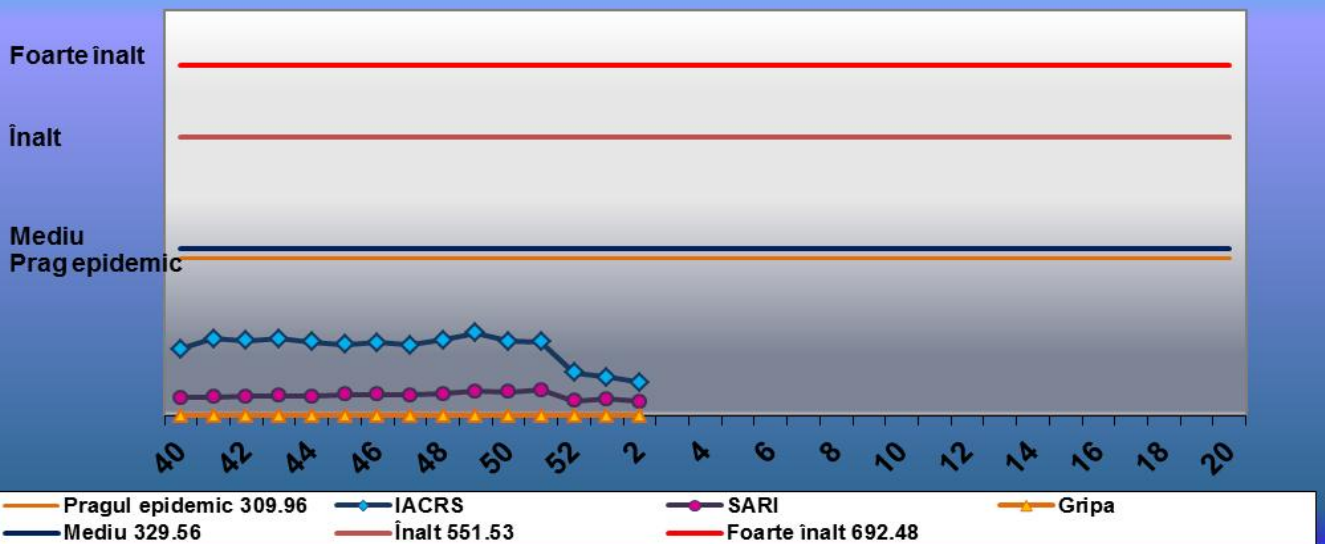

Raport privind numărul cazurilor de gripă, IACRS și SARI în RM

Gripa, săptămâna 02

Nr. d/o	Denumirea teritoriilor	Numărul de cazuri înregistrate								Numărul bolnavilor spitalizați							
		Total	M	F	0-4 ani	5-14 ani	15-29 ani	30-64 ani	>65 ani	Total	M	F	0-4 ani	5-14 ani	15-29 ani	30-64 ani	>65 ani
1.	Chișinău	0	0	0	0	0	0	0	0	0	0	0	0	0	0	0	0
2.	Bălți	0	0	0	0	0	0	0	0	0	0	0	0	0	0	0	0
3.	Anenii Noi	0	0	0	0	0	0	0	0	0	0	0	0	0	0	0	0
4.	Basarabeasca	0	0	0	0	0	0	0	0	0	0	0	0	0	0	0	0
5.	Briceni	0	0	0	0	0	0	0	0	0	0	0	0	0	0	0	0
6.	Cahul	0	0	0	0	0	0	0	0	0	0	0	0	0	0	0	0
7.	Cantemir	0	0	0	0	0	0	0	0	0	0	0	0	0	0	0	0
8.	Călărași	0	0	0	0	0	0	0	0	0	0	0	0	0	0	0	0
9.	Căușeni	0	0	0	0	0	0	0	0	0	0	0	0	0	0	0	0
10.	Cimișlia	0	0	0	0	0	0	0	0	0	0	0	0	0	0	0	0
11.	Criuleni	0	0	0	0	0	0	0	0	0	0	0	0	0	0	0	0
12.	Dondușeni	0	0	0	0	0	0	0	0	0	0	0	0	0	0	0	0
13.	Drochia	0	0	0	0	0	0	0	0	0	0	0	0	0	0	0	0
14.	Dubăsari	0	0	0	0	0	0	0	0	0	0	0	0	0	0	0	0
15.	Edineț	0	0	0	0	0	0	0	0	0	0	0	0	0	0	0	0
16.	Fălești	0	0	0	0	0	0	0	0	0	0	0	0	0	0	0	0
17.	Florești	0	0	0	0	0	0	0	0	0	0	0	0	0	0	0	0
18.	Glodeni	0	0	0	0	0	0	0	0	0	0	0	0	0	0	0	0
19.	Hâncești	0	0	0	0	0	0	0	0	0	0	0	0	0	0	0	0
20.	Ialoveni	0	0	0	0	0	0	0	0	0	0	0	0	0	0	0	0
21.	Leova	0	0	0	0	0	0	0	0	0	0	0	0	0	0	0	0
22.	Nisporeni	0	0	0	0	0	0	0	0	0	0	0	0	0	0	0	0
23.	Ocnîța	0	0	0	0	0	0	0	0	0	0	0	0	0	0	0	0
24.	Orhei	0	0	0	0	0	0	0	0	0	0	0	0	0	0	0	0
25.	Rezina	0	0	0	0	0	0	0	0	0	0	0	0	0	0	0	0
26.	Râșcani	0	0	0	0	0	0	0	0	0	0	0	0	0	0	0	0
27.	Sângerei	0	0	0	0	0	0	0	0	0	0	0	0	0	0	0	0
28.	Soroca	0	0	0	0	0	0	0	0	0	0	0	0	0	0	0	0
29.	Strășeni	0	0	0	0	0	0	0	0	0	0	0	0	0	0	0	0
30.	Șoldănești	0	0	0	0	0	0	0	0	0	0	0	0	0	0	0	0
31.	Ștefan-Vodă	0	0	0	0	0	0	0	0	0	0	0	0	0	0	0	0
32.	Taraclia	0	0	0	0	0	0	0	0	0	0	0	0	0	0	0	0
33.	Telenești	0	0	0	0	0	0	0	0	0	0	0	0	0	0	0	0
34.	Ungheni	0	0	0	0	0	0	0	0	0	0	0	0	0	0	0	0
35.	Comrat	0	0	0	0	0	0	0	0	0	0	0	0	0	0	0	0
36.	C-Lunga	0	0	0	0	0	0	0	0	0	0	0	0	0	0	0	0
37.	Vulcănești	0	0	0	0	0	0	0	0	0	0	0	0	0	0	0	0
38.	CMP Armata Națională																
39.	DR de Narcologie																
40.	MAI	0	0	0	0	0	0	0	0	0	0	0	0	0	0	0	0
41.	CMP Calea Ferată																
42.	CIE al ACSR	0	0	0	0	0	0	0	0	0	0	0	0	0	0	0	0
43.	CRDM																
44.	SIS	0	0	0	0	0	0	0	0	0	0	0	0	0	0	0	0
	Total	0	0	0	0	0	0	0	0	0	0	0	0	0	0	0	0
	Raioanele din partea de Est ale RM																

IACRS, săptămâna 02

Nr. d/ o	Denumirea teritoriilor	Numărul de cazuri înregistrate								Numărul bolnavilor spitalizați							
		Total	M	F	0-4 ani	5-14 ani	15-29 ani	30-64 ani	>65 ani	Total	M	F	0-4 ani	5-14 ani	15-29 ani	30-64 ani	>65 ani
1.	Chișinău	816	344	472	352	154	137	165	8	35	15	20	22	2	10	1	0
2.	Bălți	177	89	88	99	34	22	18	4	34	19	15	31	3	0	0	0
3.	Anenii Noi	161	82	79	69	26	25	37	4	11	5	6	10	1	0	0	0
4.	Basarabeasca	7	1	6	3	2	0	1	1	2	0	2	1	1	0	0	0
5.	Briceni	9	4	5	2	2	2	3	0	0	0	0	0	0	0	0	0
6.	Cahul	14	5	9	10	3	0	1	0	7	2	5	6	1	0	0	0
7.	Cantemir	65	38	27	31	14	11	8	1	8	7	1	8	0	0	0	0
8.	Călărași	40	19	21	23	8	3	5	1	0	0	0	0	0	0	0	0
9.	Căușeni	7	2	5	4	2	0	1	0	2	1	1	2	0	0	0	0
10.	Cimișlia	0	0	0	0	0	0	0	0	0	0	0	0	0	0	0	0
11.	Criuleni	79	38	41	41	20	6	7	5	0	0	0	0	0	0	0	0
12.	Dondușeni	27	11	16	9	7	6	5	0	4	3	1	2	1	0	1	0
13.	Drochia	22	8	14	13	4	1	4	0	11	5	6	7	4	0	0	0
14.	Dubăsari	36	17	19	20	5	5	6	0	0	0	0	0	0	0	0	0
15.	Edineț	4	3	1	3	1	0	0	0	4	3	1	3	1	0	0	0
16.	Fălești	12	6	6	7	4	1	0	0	1	1	0	1	0	0	0	0
17.	Florești	5	4	1	1	2	1	1	0	5	4	1	1	2	1	1	0
18.	Glodeni	47	22	25	30	3	5	7	2	12	7	5	8	1	1	2	0
19.	Hâncești	98	35	63	33	19	24	15	7	15	8	7	12	2	0	1	0
20.	Ialoveni	83	47	36	39	17	9	10	8	0	0	0	0	0	0	0	0
21.	Leova	19	9	10	8	4	2	2	3	2	1	1	2	0	0	0	0
22.	Nisporeni	22	12	10	17	1	1	1	2	8	5	3	8	0	0	0	0
23.	Ocnița	3	1	2	2	0	1	0	0	3	1	2	2	0	1	0	0
24.	Orhei	36	19	17	18	6	4	1	7	14	10	4	12	2	0	0	0
25.	Rezina	6	1	5	0	0	1	4	1	6	1	5	0	0	1	4	1
26.	Râșcani	16	4	12	12	3	0	1	0	7	1	6	6	1	0	0	0
27.	Sângerei	84	36	48	47	14	6	14	3	29	12	17	20	8	1	0	0
28.	Soroca	3	1	2	3	0	0	0	0	3	1	2	3	0	0	0	0
29.	Strășeni	96	48	48	50	21	13	12	0	6	3	3	4	2	0	0	0
30.	Șoldănești	20	10	10	7	6	1	6	0	1	0	1	1	0	0	0	0
31.	Ștefan-Vodă	47	16	31	32	5	5	3	2	3	1	2	2	1	0	0	0
32.	Taraclia	5	4	1	2	1	1	1	0	0	0	0	0	0	0	0	0
33.	Telenești	86	47	39	50	15	13	7	1	6	3	3	6	0	0	0	0
34.	Ungheni	102	58	44	54	27	7	12	2	10	6	4	10	0	0	0	0
35.	Comrat	29	16	13	18	6	0	5	0	0	0	0	0	0	0	0	0
36.	C-Lunga	40	23	17	20	8	6	5	1	0	0	0	0	0	0	0	0
37.	Vulcănești	2	1	1	1	0	0	1	0	2	1	1	1	0	0	1	0
38.	CMP Armata Națională																
39.	DR de Narcologie																
40.	MAI	21	15	6	0	0	7	14	0	0	0	0	0	0	0	0	0
41.	CMP Calea Ferată																
42.	CIE al ACSR	9	2	7	0	0	1	7	1	0	0	0	0	0	0	0	0
43.	CRDM																
44.	SIS	0	0	0	0	0	0	0	0	0	0	0	0	0	0	0	0
	Total	2355	1098	1257	1130	444	327	390	64	251	126	125	191	33	15	11	1
	Raioanele din partea de Est ale RM																

SARI, săptămâna 02

Nr. d/o	Denumirea teritoriilor	Numărul de cazuri înregistrate								Numărul bolnavilor spitalizați							
		Total	M	F	0-4 ani	5-14 ani	15-29 ani	30-64 ani	>65 ani	Total	M	F	0-4 ani	5-14 ani	15-29 ani	30-64 ani	>65 ani
1.	Chișinău	439	211	228	250	62	20	82	25	224	110	114	145	26	5	32	16
2.	Bălți	54	24	30	19	12	4	6	13	16	4	12	3	2	0	1	10
3.	Anenii Noi	18	9	9	8	3	0	5	2	11	5	6	8	3	0	0	0
4.	Basarabeasca	3	3	0	0	0	0	3	0	1	1	0	0	0	0	1	0
5.	Briceni	6	4	2	5	0	1	0	0	2	1	1	2	0	0	0	0
6.	Cahul	29	14	15	15	1	1	9	3	11	5	6	6	0	0	4	1
7.	Cantemir	26	14	12	8	5	3	7	3	4	1	3	0	0	0	3	1
8.	Călărași	24	14	10	16	0	0	6	2	22	12	10	15	0	0	5	2
9.	Căușeni	14	7	7	6	3	0	3	2	14	7	7	6	3	0	3	2
10.	Cimișlia	12	6	6	8	2	0	0	2	12	6	6	8	2	0	0	2
11.	Criuleni	5	2	3	4	1	0	0	0	5	2	3	4	1	0	0	0
12.	Dondușeni	5	0	5	5	0	0	0	0	5	0	5	5	0	0	0	0
13.	Drochia	3	1	2	3	0	0	0	0	3	1	2	3	0	0	0	0
14.	Dubăsari	6	5	1	6	0	0	0	0	6	5	1	6	0	0	0	0
15.	Edineț	9	4	5	2	0	0	2	5	9	4	5	2	0	0	2	5
16.	Fălești	16	6	10	5	3	0	3	5	14	5	9	5	3	0	3	3
17.	Florești	33	18	15	27	5	0	1	0	33	18	15	27	5	0	1	0
18.	Glodeni	36	20	16	14	8	2	8	4	12	7	5	4	2	0	3	3
19.	Hâncești	26	16	10	12	3	0	3	8	25	15	10	12	3	0	2	8
20.	Ialoveni	2	2	0	0	0	0	2	0	0	0	0	0	0	0	0	0
21.	Leova	5	2	3	2	0	1	1	1	2	1	1	2	0	0	0	0
22.	Nisporeni	13	11	2	12	1	0	0	0	11	9	2	11	0	0	0	0
23.	Ocnîța	6	5	1	0	2	1	1	2	6	5	1	0	2	1	1	2
24.	Orhei	18	11	7	11	1	1	5	0	16	11	5	10	1	1	4	0
25.	Rezina	9	6	3	6	0	0	3	0	9	6	3	6	0	0	3	0
26.	Râșcani	1	0	1	1	0	0	0	0	1	0	1	1	0	0	0	0
27.	Sângerei	37	18	19	24	4	2	6	1	21	14	7	14	3	0	3	1
28.	Soroca	14	5	9	11	1	1	1	0	10	5	5	9	0	1	0	0
29.	Strășeni	9	5	4	7	2	0	0	0	9	5	4	7	2	0	0	0
30.	Șoldănești	2	2	0	1	1	0	0	0	1	1	0	1	0	0	0	0
31.	Ștefan-Vodă	22	13	9	9	5	1	3	4	15	8	7	6	3	0	2	4
32.	Taraclia	5	2	3	3	2	0	0	0	5	2	3	3	2	0	0	0
33.	Telenești	19	11	8	8	2	2	5	2	12	7	5	8	1	2	1	0
34.	Ungheni	59	30	29	27	10	8	8	6	20	11	9	10	0	0	5	5
35.	Comrat	18	10	8	9	5	1	3	0	0	0	0	0	0	0	0	0
36.	C-Lunga	6	2	4	2	2	0	2	0	4	0	4	2	2	0	0	0
37.	Vulcănești	1	1	0	1	0	0	0	0	1	1	0	1	0	0	0	0
38.	CMP Armata Națională																
39.	DR de Narcologie																
40.	MAI	1	0	1	0	0	0	1	0	0	0	0	0	0	0	0	0
41.	CMP Calea Ferată																
42.	CIE al ACSR	1	1	0	0	0	0	1	0	0	0	0	0	0	0	0	0
43.	CRDM																
44.	SIS	0	0	0	0	0	0	0	0	0	0	0	0	0	0	0	0
	Total	1012	515	497	547	146	49	180	90	572	295	277	352	66	10	79	65
	Raioanele din partea de Est ale RM																

GRIPA CLINICO-EPIDEMIOLOGICĂ
săptămânal, teritorii administrative

Nr d/o	Denumirea teritoriilor	Săptămâni														
		40	41	42	43	44	45	46	47	48	49	50	51	52	01	02
1.	Chișinău	0	0	0	0	0	0	0	0	0	0	0	0	0	0	0
2.	Bălți	0	0	0	0	0	0	0	0	0	0	0	0	0	0	0
3.	An. Noi	0	0	0	0	0	0	0	0	0	0	0	0	0	0	0
4.	Basarabea	0	0	0	0	0	0	0	0	0	0	0	0	0	0	0
5.	Briceni	0	0	0	0	0	0	0	0	0	0	0	0	0	0	0
6.	Cahul	0	0	0	0	0	0	0	0	0	0	0	0	0	0	0
7.	Cantemir	0	0	0	0	0	0	0	0	0	0	0	0	0	0	0
8.	Călărași	0	0	0	0	0	0	0	0	0	0	0	0	0	0	0
9.	Căușeni	0	0	0	0	0	0	0	0	0	0	0	0	0	0	0
10.	Cimișlia	0	0	0	0	0	0	0	0	0	0	0	0	0	0	0
11.	Criuleni	0	0	0	0	0	0	0	0	0	0	0	0	0	0	0
12.	Dondușeni	0	0	0	0	0	0	0	0	0	0	0	0	0	0	0
13.	Drochia	0	0	0	0	0	0	0	0	0	0	0	0	0	0	0
14.	Dubăsari	0	0	0	0	0	0	0	0	0	0	0	0	0	0	0
15.	Edineț	0	0	0	0	0	0	0	0	0	0	0	0	0	0	0
16.	Fălești	0	0	0	0	0	0	0	0	0	0	0	0	0	0	0
17.	Florești	0	0	0	0	0	0	0	0	0	0	0	0	0	0	0
18.	Glodeni	0	0	0	0	0	0	0	0	0	0	0	0	0	0	0
19.	Hâncești	0	0	0	0	0	0	0	0	0	0	0	0	0	0	0
20.	Ialoveni	0	0	0	0	0	0	0	0	0	0	0	0	0	0	0
21.	Leova	0	0	0	0	0	0	0	0	0	0	0	0	0	0	0
22.	Nisporeni	0	0	0	0	0	0	0	0	0	0	0	0	0	0	0
23.	Ocița	0	0	0	0	0	0	0	0	0	0	0	0	0	0	0
24.	Orhei	0	0	0	0	0	0	0	0	0	0	0	0	0	0	0
25.	Rezina	0	0	0	0	0	0	0	0	0	0	0	0	0	0	0
26.	Râșcani	0	0	0	0	0	0	0	0	0	0	0	0	0	0	0
27.	Sângerei	0	0	0	0	0	0	0	0	0	0	0	0	0	0	0
28.	Soroca	0	0	0	0	0	0	0	0	0	0	0	0	0	0	0
29.	Strășeni	0	0	0	0	0	0	0	0	0	0	0	0	0	0	0
30.	Șoldănești	0	0	0	0	0	0	0	0	0	0	0	0	0	0	0
31.	Șt.Vodă	0	0	0	0	0	0	0	0	0	0	0	0	0	0	0
32.	Taraclia	0	0	0	0	0	0	0	0	0	0	0	0	0	0	0
33.	Telenești	0	0	0	0	0	0	0	0	0	0	0	0	0	0	0
34.	Ungheni	0	0	0	0	0	0	0	0	0	0	0	0	0	0	0
35.	Comrat	0	0	0	0	0	0	0	0	0	0	0	0	0	0	0
36.	C-Lunga	0	0	0	0	0	0	0	0	0	0	0	0	0	0	0
37.	Vulcănești	0	0	0	0	0	0	0	0	0	0	0	0	0	0	0
38.	CMP ArmataNaț.															
39.	DR de Narcologie															
40.	MAI						0	0		0	0	0	0	0	0	0
41.	CMP CaleaFerată	0	0	0	0	0	0	0	0	0	0	0				
42.	CIE ACSR	0	0	0	0	0	0	0	0	0	0	0	0	0	0	0
43.	CRDM															
44.	SIS			0			0			0	0	0	0	0	0	0
	TOTAL, malul drept al RM	0	0	0	0	0	0	0	0	0	0	0	0	0	0	0
	Raioanele din partea de Est ale RM															

IACRS
săptămânal, teritorii administrative

Nr. d/o	Denumirea teritoriilor	Săptămâni														
		40	41	42	43	44	45	46	47	48	49	50	51	52	01	02
1.	Chișinău	2392	2282	1967	2256	1837	2154	2136	2190	2070	2397	2256	2069	908	1213	816
2.	Bălți	349	603	621	568	650	477	554	489	467	634	444	772	207	282	177
3.	An. Noi	139	184	174	211	164	190	176	192	211	233	253	223	249	128	161
4.	Basarabea	21	43	21	33	22	38	34	21	31	25	24	16	21	6	7
5.	Briceni	7	12	7	14	9	11	13	10	11	8	10	5	2	6	9
6.	Cahul	100	102	134	88	75	104	123	88	114	133	110	108	16	25	14
7.	Cantemir	33	57	58	104	57	62	84	92	72	75	64	70	84	72	65
8.	Călărași	16	108	118	64	59	75	42	77	84	77	88	61	43	27	40
9.	Căușeni	18	23	10	14	11	16	19	13	18	16	12	19	16	7	7
10.	Cimișlia	5	11	9	23	15	11	16	9	17	6	18	19	20	6	0
11.	Criuleni	120	122	143	126	135	149	168	159	167	154	146	125	143	75	79
12.	Dondușeni	36	36	24	22	22	21	32	24	29	18	37	20	30	32	27
13.	Drochia	104	94	139	64	146	71	82	74	80	96	65	63	52	24	22
14.	Dubăsari	60	71	59	33	47	50	44	51	40	53	63	36	12	28	36
15.	Edineț	5	4	7	16	16	9	3	16	14	7	11	10	5	5	4
16.	Fălești	18	25	32	35	31	37	33	16	17	22	22	22	15	20	12
17.	Florești	12	11	9	8	12	12	17	10	19	3	1	11	9	5	5
18.	Glodeni	72	63	103	71	43	63	83	87	110	124	75	115	73	39	47
19.	Hâncești	143	141	163	141	145	185	155	134	214	221	168	191	156	69	98
20.	Ialoveni	146	219	162	205	472	124	163	162	196	185	191	195	162	92	83
21.	Leova	13	42	47	43	37	39	42	40	32	31	23	27	21	23	19
22.	Nisporeni	27	70	73	59	35	44	54	26	41	42	41	18	16	39	22
23.	Ocnița	3	7	18	6	7	4	6	8	15	5	5	5	0	1	3
24.	Orhei	93	89	90	117	79	65	58	63	97	112	90	81	63	34	36
25.	Rezina	3	1	2	4	6	4	6	6	11	7	3	5	2	1	6
26.	Râșcani	20	50	97	36	54	73	72	48	41	54	49	31	28	21	16
27.	Sângerei	110	114	107	123	118	112	82	97	145	159	123	83	93	56	84
28.	Soroca	49	35	36	58	68	32	47	27	45	48	37	63	31	15	3
29.	Strășeni	112	104	142	185	139	136	141	127	149	117	115	116	98	49	96
30.	Șoldănești	39	59	57	57	44	55	68	65	68	79	64	45	54	37	20
31.	Șt. Vodă	36	39	25	56	52	58	57	74	68	62	64	75	34	45	47
32.	Taraclia	29	14	15	12	11	8	12	11	13	8	8	5	7	4	5
33.	Telenești	61	81	116	108	126	90	144	131	158	147	144	159	78	49	86
34.	Ungheni	118	122	132	147	125	108	113	110	128	154	132	152	141	86	102
35.	Comrat	91	102	110	92	86	84	60	72	77	90	83	62	21	29	29
36.	C-Lunga	87	154	115	119	84	109	80	82	115	84	81	32	27	39	40
37.	Vulcănești	4	19	13	19	16	12	25	21	15	29	16	12	23	4	2
38.	CMP Armata Națională															
39.	DR de Narcologie															
40.	MAI		85	59	64	75	63	62		61	85	66	48	35	27	21
41.	CMP Calea Ferată	20	28	28		34	24	39	39	27	30					
42.	CIE ACSR	8	17	23	28	25	20	16	26	26	14	25	25	18	12	9
43.	CRDM															
44.	SIS				0	0	0		0	0	0		0	0	0	0
	TOTAL, malul drept al RM	4719	5443	5265	5429	5189	4999	5161	4987	5313	5844	5227	5194	3013	2732	2355
	Raioanele din partea de Est ale RM															

SARI, săptămânal, teritorii administrative

Nr. d/o	Denumirea teritoriilor	Săptămâni														
		40	41	42	43	44	45	46	47	48	49	50	51	52	01	02
1.	Chișinău	614	581	502	637	602	685	693	658	694	816	808	779	460	584	439
2.	Bălți	83	151	143	127	109	138	126	139	121	173	121	211	83	109	54
3.	An. Noi	16	16	14	21	12	22	25	28	23	19	27	26	10	18	18
4.	Basarabea	1	13	3	6	7	10	14	7	6	6	3	2	4	1	3
5.	Briceni	3	3	4	4	7	7	13	5	10	9	6	5	3	4	6
6.	Cahul	54	34	48	46	37	49	44	47	48	53	49	43	11	6	29
7.	Cantemir	23	26	28	37	28	27	32	27	34	20	32	25	34	29	26
8.	Călărași	12	34	39	23	31	46	20	22	33	24	30	24	22	11	24
9.	Căușeni	15	18	16	16	16	16	11	18	14	16	14	19	17	18	14
10.	Cimișlia	10	8	22	17	10	8	4	13	15	7	13	23	23	24	12
11.	Criuleni	7	3	1	6	2	2	0	2	7	9	6	1	1	7	5
12.	Dondușeni	2	1	4	6	3	2	8	2	3	7	1	2	6	5	5
13.	Drochia	23	12	23	7	18	15	17	15	22	32	20	18	16	16	3
14.	Dubăsari	3	3	0	4	2	4	0	0	4	3	3	3	0	4	6
15.	Edineț	9	5	10	15	15	15	13	16	10	7	7	9	9	6	9
16.	Fălești	24	12	29	18	21	16	33	23	14	12	19	8	17	18	16
17.	Florești	15	12	19	19	26	26	28	25	13	23	21	30	21	28	33
18.	Glodeni	26	25	52	19	28	34	29	25	37	37	30	45	16	19	36
19.	Hâncești	25	34	28	34	30	50	54	50	54	51	64	55	40	14	26
20.	Ialoveni	3	3	0	4	2	5	3	4	5	4	4	6	2	4	2
21.	Leova	3	3	7	5	6	4	11	0	1	3	3	2	2	4	5
22.	Nisporeni	10	25	29	22	29	13	30	10	21	9	14	23	10	4	13
23.	Ocnîța	2	3	0	9	2	4	0	6	9	2	3	2	4	5	6
24.	Orhei	41	39	38	41	35	29	34	27	51	50	36	58	39	28	18
25.	Rezina	18	6	6	14	11	9	9	9	9	12	9	6	6	12	9
26.	Râșcani	1	1	5	4	0	4	3	3	1	0	3	1	0	0	1
27.	Sângerei	32	30	44	33	37	48	30	49	47	69	56	50	39	32	37
28.	Soroca	31	20	39	40	32	30	28	20	32	29	56	69	14	42	14
29.	Strășeni	8	8	7	6	5	7	3	9	4	17	11	12	6	8	9
30.	Șoldănești	0	0	0	2	0	1	0	2	1	0	1	2	2	0	2
31.	Șt. Vodă	28	38	21	26	39	19	26	39	41	39	60	57	19	32	22
32.	Taraclia	8	26	29	27	20	27	30	30	22	11	13	18	10	1	5
33.	Telenești	16	9	16	18	21	12	18	18	11	25	19	29	19	17	19
34.	Ungheni	54	60	87	68	77	69	69	56	79	74	85	113	79	39	59
35.	Comrat	38	32	44	35	40	44	36	27	28	44	32	45	13	12	18
36.	C-Lunga	0	7	9	7	7	6	5	5	1	4	4	3	2	3	6
37.	Vulcănești	0	4	7	3	3	1	4	7	5	3	9	8	4	1	1
38.	CMP Armata Națională															
39.	DR de Narcologie															
40.	MAI		6	6	3	1	6	3		3	1	1	1	9	1	1
41.	CMP Calea Ferată	0	2	3		2	5	3	2	3	2					
42.	CIE ACSR	3	1	5	1	4	2	6	3	2	10	1	4	2	0	1
43.	CRDM															
44.	SIS				0	0	0		0	0	0		0	0	0	0
	TOTAL, malul drept al RM	1261	1314	1387	1430	1377	1517	1515	1448	1538	1732	1694	1837	1074	1166	1012
	Raioanele din partea de Est ale RM															