

**Informația săptămânală privind situația epidemiologică prin gripă, IACRS și SARI în Republica Moldova, sezonul epidemic 2014-2015, săptămâna 01 (29.12.14-04.01.15)**

**I. Situația la nivel național, S 01/2015**

În săptămâna 01 morbiditatea prin IACRS și SARI s-a aflat la nivel scăzut. Situația în raport cu săptămâna precedentă (S 52/2014) a fost marcată de o descreștere cu cca **0,9 ori** a numărului de cazuri IACRS și de o creștere cu cca **1,1 ori** a numărului de cazuri SARI, iar în raport cu aceeași perioadă a anului trecut (S 01/2014) s-a constatat o descreștere cu cca **0,8 ori** a numărului de cazuri IACRS și SARI.

Morbiditatea prin IACRS în spt.01 a constituit 76,8 ‰, aflându-se sub pragul epidemic (309,96 ‰).

În săptămâna nominalizată cazuri de gripă clinică sezonieră, nu au fost înregistrate.

În cadrul Sistemului operativ de supraveghere a infecțiilor respiratorii acute și a gripei, în perioada de supraveghere S 01 (29.12.14-04.01.15), de către unitățile teritoriale și unele instituții republicane au fost raportate următoarele date:

Denumirea maladiilor	Numărul cazurilor înregistrate							
	Total	M	F	0-4 ani	5-14 ani	15-29 ani	30-64 ani	>65 ani
Gripa	0	0	0	0	0	0	0	0
IACRS	2732	1301	1431	1269	623	350	410	80
SARI	1166	590	576	697	175	61	165	68
<b>TOTAL</b>	<b>3898</b>	<b>1891</b>	<b>2007</b>	<b>1966</b>	<b>798</b>	<b>411</b>	<b>575</b>	<b>148</b>

Denumirea maladiilor	Numărul cazurilor spitalizate							
	Total	M	F	0-4 ani	5-14 ani	15-29 ani	30-64 ani	>65 ani
Gripa	0	0	0	0	0	0	0	0
IACRS	236	128	108	175	31	11	15	4
SARI	560	308	252	398	58	9	53	42
<b>TOTAL</b>	<b>796</b>	<b>436</b>	<b>360</b>	<b>573</b>	<b>89</b>	<b>20</b>	<b>68</b>	<b>46</b>

Denumirea maladiilor	Numărul cazurilor de deces							
	Total	M	F	0-4 ani	5-14 ani	15-29 ani	30-64 ani	>65 ani
Gripa	0	0	0	0	0	0	0	0
IACRS	0	0	0	0	0	0	0	0
SARI	0	0	0	0	0	0	0	0
<b>TOTAL</b>	<b>0</b>	<b>0</b>	<b>0</b>	<b>0</b>	<b>0</b>	<b>0</b>	<b>0</b>	<b>0</b>

**II. Raportarea cazurilor spitalizate**

În S 01 s-a remarcat o descreștere cu cca **0,9 ori** a numărului de cazuri spitalizate în raport cu săptămână precedentă și s-a constatat situația practic similară în raport cu aceeași perioadă a sezonului trecut (S 01/2014).

Ponderea cazurilor internate din numărul total de persoane bolnave pe nozologii se prezintă astfel:

Denumirea maladiilor	Cazuri înregistrate	Cazuri spitalizate	Ponderea spitalizării
Gripa	0	0	0%
IACRS	2732	236	9%
SARI	1166	560	48%
TOTAL	3898	796	20%

### **Diagnosticul de laborator al infecțiilor respiratorii virale acute**

În S 01 nu au fost aduse probe pentru investigare la gripă.

### **Metoda molecular biologică (PCR)**

Nr. probe examinate	Metoda molecular biologică (PCR)															
	Gripa					Infecții respiratorii nongripale										
	Virus gripal de tip A, nesubtipat	A (H1N1) pdm09	A (H3N2)	A(H1N1)pdm +B	Virus gripal de tip B	A (H3N2) +RSV	hRSV	Adenovirus	Virus paragripal (PIV)				Coronavirus	Metapneumo virus	Rhinovirus	Bocavirus
									Tip 1	Tip 2	Tip 3	Tip 4				
0	-	-	-	-	-	-	-	-	-	-	-	-	-	-	-	-

### **III. Raportarea cazurilor de deces**

În perioada 01.01.2015-04.01.2015 nu au fost înregistrate cazuri de deces:

În S 01 (29.12.14-04.01.15) cazuri de deces cu detectarea ARN virusurilor gripale nu au fost înregistrate.

**Numărul cumulativ de cazuri de gripă, IACRS și SARI înregistrate și spitalizate în Republica Moldova, perioada de supraveghere spt. 40/2014 – 01/2015:**

Denumirea maladiilor	Total	
	cazuri înregistrate	cazuri spitalizate
Gripa	0	0
IACRS	68693	3462
SARI	19217	8579

**Numărul cazurilor de IACRS înregistrate în Republica Moldova săptămânal, sezonul epidemic 2014-2015, cifre absolute, spt. 01**

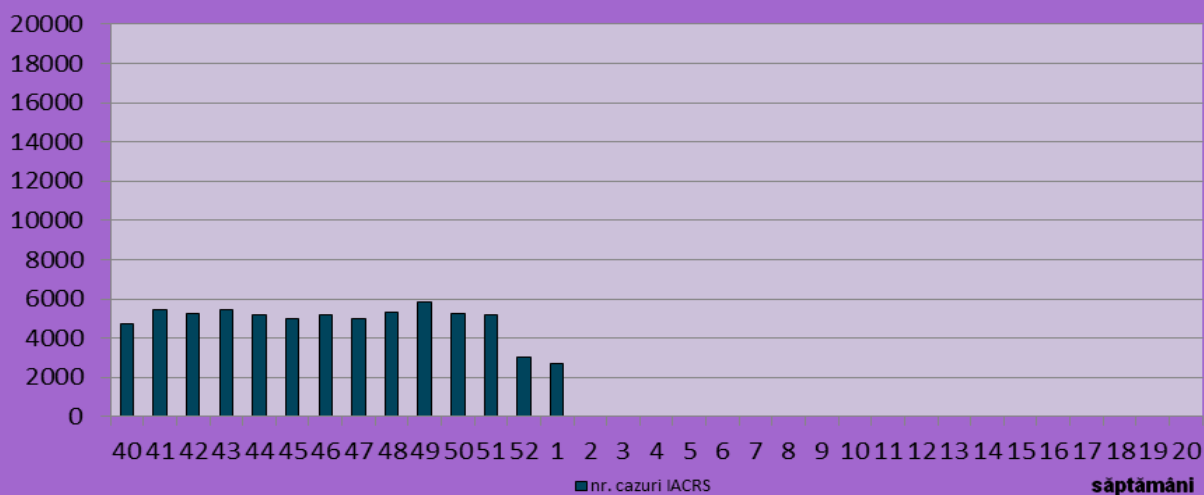

**Numărul cazurilor de SARI înregistrate în Republica Moldova săptămânal, sezonul epidemic 2014-2015, cifre absolute, spt. 01**

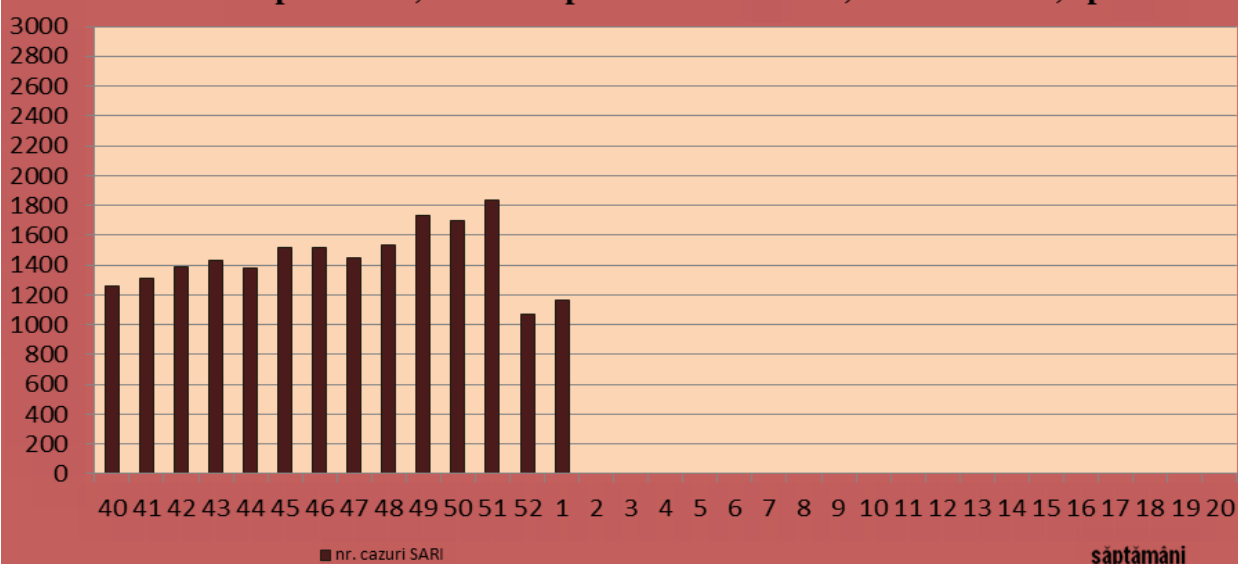

**Numărul cazurilor de gripă clinică înregistrate în Republica Moldova, săptămânal, sezonul epidemic 2014-2015, cifre absolute, spt. 01**

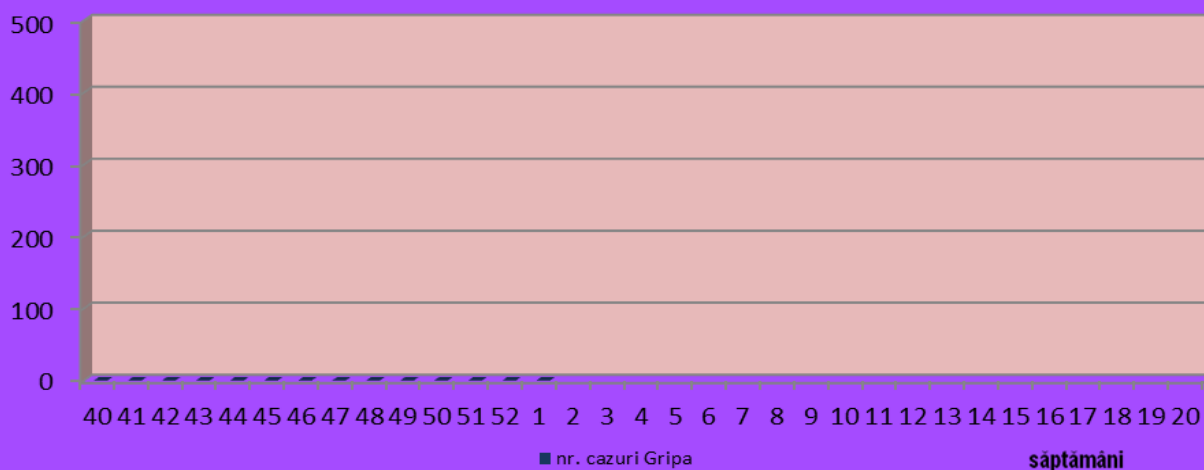

**Numărul cazurilor de gripă confirmată, sezonul epidemic 2014-2015, cifre absolute, spt. 01**

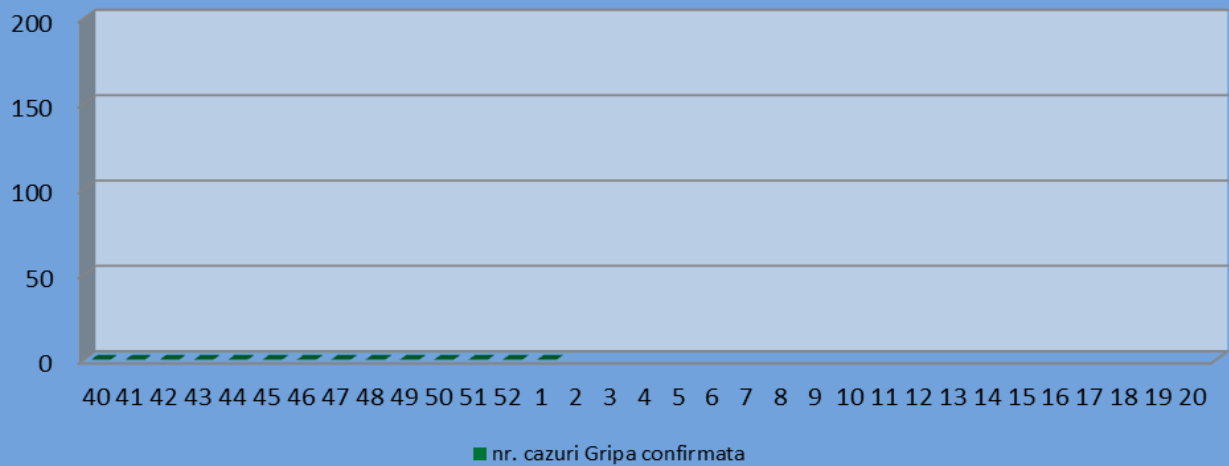

**Numărul persoanelor spitalizate (gripa clinică, IACRS și SARI), săptămânal, sezonul epidemic 2014-2015, cifre absolute, spt.01**

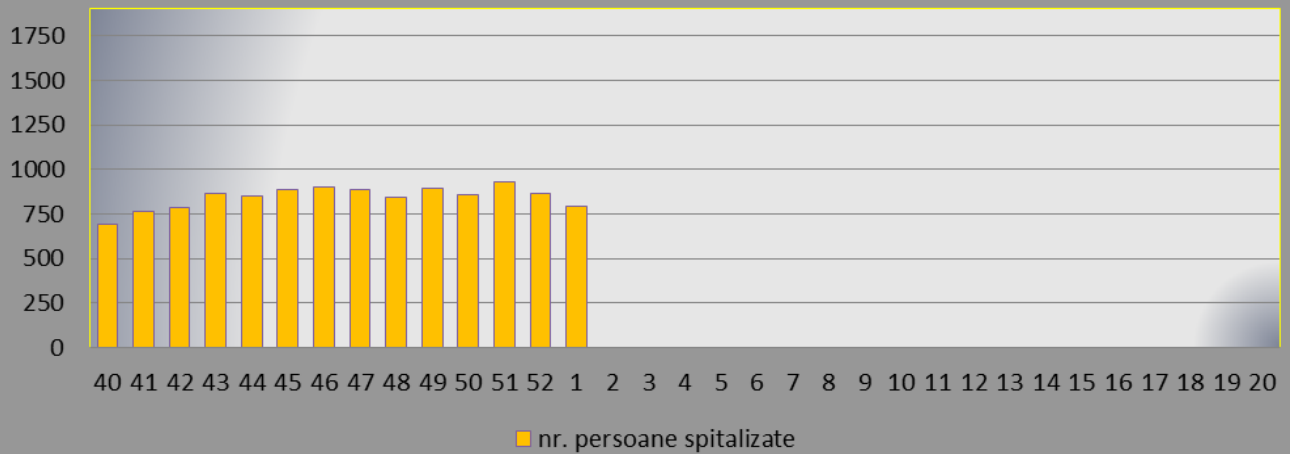

**Morbiditatea prin gripă, IACRS și SARI în Republica Moldova, la 100 000 populație, sezonul 2014-2015, săptămâna 01**

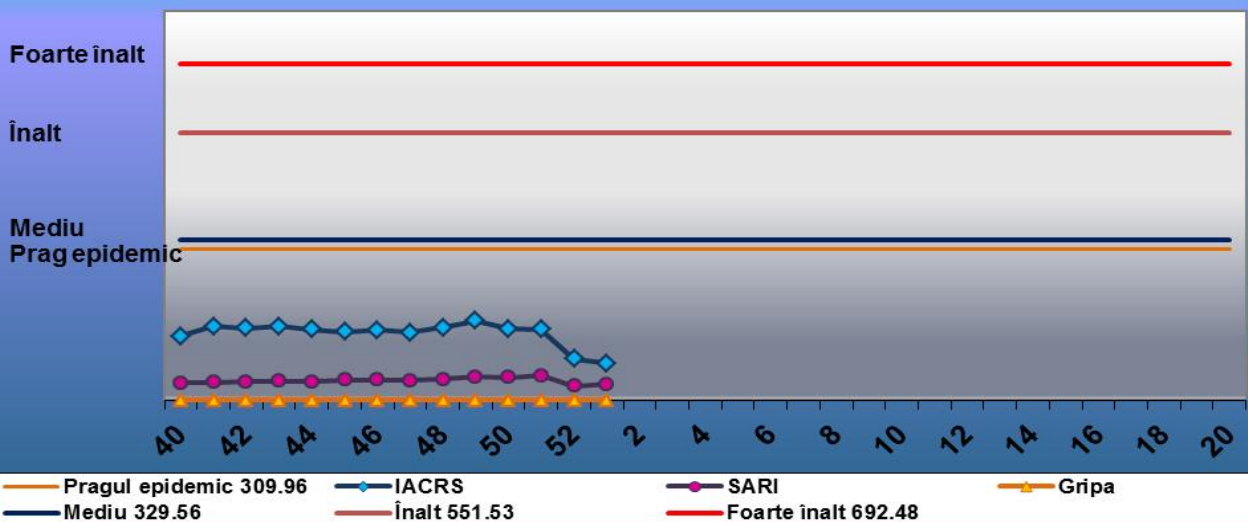

## Raport privind numărul cazurilor de gripă, IACRS și SARI în RM

### Gripa, săptămâna 01

Nr. d/o	Denumirea teritoriilor	Numărul de cazuri înregistrate								Numărul bolnavilor spitalizați							
		Total	M	F	0-4 ani	5-14 ani	15-29 ani	30-64 ani	>65 ani	Total	M	F	0-4 ani	5-14 ani	15-29 ani	30-64 ani	>65 ani
1.	Chișinău	0	0	0	0	0	0	0	0	0	0	0	0	0	0	0	0
2.	Bălți	0	0	0	0	0	0	0	0	0	0	0	0	0	0	0	0
3.	Anenii Noi	0	0	0	0	0	0	0	0	0	0	0	0	0	0	0	0
4.	Basarabeasca	0	0	0	0	0	0	0	0	0	0	0	0	0	0	0	0
5.	Briceni	0	0	0	0	0	0	0	0	0	0	0	0	0	0	0	0
6.	Cahul	0	0	0	0	0	0	0	0	0	0	0	0	0	0	0	0
7.	Cantemir	0	0	0	0	0	0	0	0	0	0	0	0	0	0	0	0
8.	Călărași	0	0	0	0	0	0	0	0	0	0	0	0	0	0	0	0
9.	Căușeni	0	0	0	0	0	0	0	0	0	0	0	0	0	0	0	0
10.	Cimișlia	0	0	0	0	0	0	0	0	0	0	0	0	0	0	0	0
11.	Criuleni	0	0	0	0	0	0	0	0	0	0	0	0	0	0	0	0
12.	Dondușeni	0	0	0	0	0	0	0	0	0	0	0	0	0	0	0	0
13.	Drochia	0	0	0	0	0	0	0	0	0	0	0	0	0	0	0	0
14.	Dubăsari	0	0	0	0	0	0	0	0	0	0	0	0	0	0	0	0
15.	Edineț	0	0	0	0	0	0	0	0	0	0	0	0	0	0	0	0
16.	Fălești	0	0	0	0	0	0	0	0	0	0	0	0	0	0	0	0
17.	Florești	0	0	0	0	0	0	0	0	0	0	0	0	0	0	0	0
18.	Glodeni	0	0	0	0	0	0	0	0	0	0	0	0	0	0	0	0
19.	Hâncești	0	0	0	0	0	0	0	0	0	0	0	0	0	0	0	0
20.	Ialoveni	0	0	0	0	0	0	0	0	0	0	0	0	0	0	0	0
21.	Leova	0	0	0	0	0	0	0	0	0	0	0	0	0	0	0	0
22.	Nisporeni	0	0	0	0	0	0	0	0	0	0	0	0	0	0	0	0
23.	Ocnîța	0	0	0	0	0	0	0	0	0	0	0	0	0	0	0	0
24.	Orhei	0	0	0	0	0	0	0	0	0	0	0	0	0	0	0	0
25.	Rezina	0	0	0	0	0	0	0	0	0	0	0	0	0	0	0	0
26.	Râșcani	0	0	0	0	0	0	0	0	0	0	0	0	0	0	0	0
27.	Sângerei	0	0	0	0	0	0	0	0	0	0	0	0	0	0	0	0
28.	Soroca	0	0	0	0	0	0	0	0	0	0	0	0	0	0	0	0
29.	Strășeni	0	0	0	0	0	0	0	0	0	0	0	0	0	0	0	0
30.	Șoldănești	0	0	0	0	0	0	0	0	0	0	0	0	0	0	0	0
31.	Ștefan-Vodă	0	0	0	0	0	0	0	0	0	0	0	0	0	0	0	0
32.	Taraclia	0	0	0	0	0	0	0	0	0	0	0	0	0	0	0	0
33.	Telenești	0	0	0	0	0	0	0	0	0	0	0	0	0	0	0	0
34.	Ungheni	0	0	0	0	0	0	0	0	0	0	0	0	0	0	0	0
35.	Comrat	0	0	0	0	0	0	0	0	0	0	0	0	0	0	0	0
36.	C-Lunga	0	0	0	0	0	0	0	0	0	0	0	0	0	0	0	0
37.	Vulcănești	0	0	0	0	0	0	0	0	0	0	0	0	0	0	0	0
38.	CMP Armata Națională																
39.	DR de Narcologie																
40.	MAI	0	0	0	0	0	0	0	0	0	0	0	0	0	0	0	0
41.	CMP Calea Ferată																
42.	CIE al ACSR	0	0	0	0	0	0	0	0	0	0	0	0	0	0	0	0
43.	CRDM																
44.	SIS	0	0	0	0	0	0	0	0	0	0	0	0	0	0	0	0
	<b>Total</b>	<b>0</b>	<b>0</b>	<b>0</b>	<b>0</b>	<b>0</b>	<b>0</b>	<b>0</b>	<b>0</b>	<b>0</b>	<b>0</b>	<b>0</b>	<b>0</b>	<b>0</b>	<b>0</b>	<b>0</b>	<b>0</b>
	Raioanele din partea de Est ale RM																

## IACRS, săptămâna 01

Nr. d/ o	Denumirea teritoriilor	Numărul de cazuri înregistrate								Numărul bolnavilor spitalizați							
		Total	M	F	0-4 ani	5-14 ani	15-29 ani	30-64 ani	>65 ani	Total	M	F	0-4 ani	5-14 ani	15-29 ani	30-64 ani	>65 ani
1.	Chișinău	1213	548	665	517	305	163	202	26	35	17	18	21	4	3	5	2
2.	Bălți	282	125	157	168	43	19	45	7	28	19	9	27	1	0	0	0
3.	Anenii Noi	128	61	67	39	28	21	27	13	3	2	1	3	0	0	0	0
4.	Basarabeasca	6	1	5	5	1	0	0	0	3	0	3	3	0	0	0	0
5.	Briceni	6	3	3	2	2	1	1	0	0	0	0	0	0	0	0	0
6.	Cahul	25	13	12	17	5	1	2	0	8	5	3	7	1	0	0	0
7.	Cantemir	72	36	36	33	12	15	9	3	7	3	4	7	0	0	0	0
8.	Călărași	27	12	15	13	6	4	1	3	0	0	0	0	0	0	0	0
9.	Căușeni	7	4	3	4	1	1	1	0	7	4	3	4	1	1	1	0
10.	Cimișlia	6	3	3	4	2	0	0	0	6	3	3	4	2	0	0	0
11.	Criuleni	75	34	41	33	18	16	6	2	0	0	0	0	0	0	0	0
12.	Dondușeni	32	18	14	9	9	12	2	0	6	3	3	5	1	0	0	0
13.	Drochia	24	14	10	15	8	0	1	0	13	8	5	6	7	0	0	0
14.	Dubăsari	28	15	13	16	9	2	0	1	0	0	0	0	0	0	0	0
15.	Edineț	5	1	4	5	0	0	0	0	4	1	3	4	0	0	0	0
16.	Fălești	20	11	9	14	3	1	2	0	8	4	4	5	1	0	2	0
17.	Florești	5	2	3	2	0	1	2	0	5	2	3	2	0	1	2	0
18.	Glodeni	39	23	16	19	8	9	1	2	4	2	2	2	0	1	0	1
19.	Hâncești	69	33	36	27	13	5	16	8	16	9	7	12	2	2	0	0
20.	Ialoveni	92	52	40	41	21	19	11	0	0	0	0	0	0	0	0	0
21.	Leova	23	13	10	12	4	0	4	3	0	0	0	0	0	0	0	0
22.	Nisporeni	39	15	24	19	12	4	2	2	4	2	2	4	0	0	0	0
23.	Ocnîța	1	0	1	1	0	0	0	0	1	0	1	1	0	0	0	0
24.	Orhei	34	12	22	20	4	2	5	3	9	5	4	7	0	1	1	0
25.	Rezina	1	0	1	0	0	1	0	0	1	0	1	0	0	1	0	0
26.	Râșcani	21	8	13	14	4	2	1	0	6	3	3	5	1	0	0	0
27.	Sângerei	56	31	25	27	12	8	6	3	22	12	10	16	5	0	1	0
28.	Soroca	15	11	4	13	2	0	0	0	13	9	4	11	2	0	0	0
29.	Strășeni	49	24	25	23	16	6	4	0	1	0	1	1	0	0	0	0
30.	Șoldănești	37	21	16	20	7	5	5	0	0	0	0	0	0	0	0	0
31.	Ștefan-Vodă	45	26	19	18	11	6	8	2	4	1	3	3	0	1	0	0
32.	Taraclia	4	3	1	4	0	0	0	0	4	3	1	4	0	0	0	0
33.	Telenești	49	23	26	27	17	3	2	0	4	3	1	3	1	0	0	0
34.	Ungheni	86	46	40	44	24	11	7	0	8	5	3	6	2	0	0	0
35.	Comrat	29	12	17	22	4	0	3	0	0	0	0	0	0	0	0	0
36.	C-Lunga	39	18	21	20	11	2	6	0	0	0	0	0	0	0	0	0
37.	Vulcănești	4	3	1	2	1	0	1	0	3	2	1	2	0	0	1	0
38.	CMP Armata Națională																
39.	DR de Narcologie																
40.	MAI	27	20	7	0	0	10	17	0	0	0	0	0	0	0	0	0
41.	CMP Calea Ferată																
42.	CIE al ACSR	12	6	6	0	0	0	10	2	3	1	2	0	0	0	2	1
43.	CRDM																
44.	SIS	0	0	0	0	0	0	0	0	0	0	0	0	0	0	0	0
	<b>Total</b>	<b>2732</b>	<b>1301</b>	<b>1431</b>	<b>1269</b>	<b>623</b>	<b>350</b>	<b>410</b>	<b>80</b>	<b>236</b>	<b>128</b>	<b>108</b>	<b>175</b>	<b>31</b>	<b>11</b>	<b>15</b>	<b>4</b>
	Raioanele din partea de Est ale RM																

## SARI, săptămâna 01

Nr. d/o	Denumirea teritoriilor	Numărul de cazuri înregistrate								Numărul bolnavilor spitalizați							
		Total	M	F	0-4 ani	5-14 ani	15-29 ani	30-64 ani	>65 ani	Total	M	F	0-4 ani	5-14 ani	15-29 ani	30-64 ani	>65 ani
1.	Chișinău	584	290	294	346	98	33	83	24	223	124	99	179	18	5	16	5
2.	Bălți	109	46	63	49	17	8	24	11	18	8	10	7	4	1	0	6
3.	Anenii Noi	18	8	10	13	4	0	1	0	15	7	8	11	4	0	0	0
4.	Basarabeasca	1	0	1	1	0	0	0	0	1	0	1	1	0	0	0	0
5.	Briceni	4	2	2	1	2	1	0	0	0	0	0	0	0	0	0	0
6.	Cahul	6	3	3	6	0	0	0	0	1	1	0	1	0	0	0	0
7.	Cantemir	29	14	15	16	5	3	3	2	3	2	1	0	0	0	1	2
8.	Călărași	11	4	7	9	1	0	1	0	9	3	6	7	1	0	1	0
9.	Căușeni	18	9	9	6	0	0	6	6	18	9	9	6	0	0	6	6
10.	Cimișlia	24	14	10	21	3	0	0	0	24	14	10	21	3	0	0	0
11.	Criuleni	7	2	5	6	0	0	0	1	7	2	5	6	0	0	0	1
12.	Dondușeni	5	3	2	5	0	0	0	0	5	3	2	5	0	0	0	0
13.	Drochia	16	6	10	6	9	0	1	0	11	4	7	5	6	0	0	0
14.	Dubăsari	4	2	2	3	1	0	0	0	4	2	2	3	1	0	0	0
15.	Edineț	6	3	3	0	0	0	2	4	6	3	3	0	0	0	2	4
16.	Fălești	18	15	3	7	3	1	5	2	17	15	2	7	3	0	5	2
17.	Florești	28	16	12	26	2	0	0	0	28	16	12	26	2	0	0	0
18.	Glodeni	19	12	7	9	3	2	4	1	1	1	0	0	1	0	0	0
19.	Hâncești	14	10	4	9	0	2	2	1	13	8	5	9	0	1	2	1
20.	Ialoveni	4	3	1	3	0	0	1	0	1	1	0	1	0	0	0	0
21.	Leova	4	1	3	2	0	0	1	1	2	1	1	1	0	0	0	1
22.	Nisporeni	4	2	2	4	0	0	0	0	2	1	1	2	0	0	0	0
23.	Ocnîța	5	2	3	1	1	0	2	1	5	2	3	1	1	0	2	1
24.	Orhei	28	16	12	20	1	1	2	4	23	14	9	16	1	0	2	4
25.	Rezina	12	8	4	8	3	0	0	1	12	8	4	8	3	0	0	1
26.	Râșcani	0	0	0	0	0	0	0	0	0	0	0	0	0	0	0	0
27.	Sângerei	32	23	9	22	0	0	6	4	13	8	5	8	0	0	2	3
28.	Soroca	42	21	21	31	8	2	1	0	38	20	18	29	7	1	1	0
29.	Strășeni	8	6	2	8	0	0	0	0	8	6	2	8	0	0	0	0
30.	Șoldănești	0	0	0	0	0	0	0	0	0	0	0	0	0	0	0	0
31.	Ștefan-Vodă	32	16	16	18	6	3	5	0	17	7	10	10	2	1	4	0
32.	Taraclia	1	0	1	1	0	0	0	0	1	0	1	1	0	0	0	0
33.	Telenești	17	7	10	7	2	0	6	2	14	6	8	7	0	0	5	2
34.	Ungheni	39	20	19	26	2	3	5	3	17	10	7	10	0	0	4	3
35.	Comrat	12	3	9	5	2	2	3	0	0	0	0	0	0	0	0	0
36.	C-Lunga	3	2	1	2	1	0	0	0	3	2	1	2	1	0	0	0
37.	Vulcănești	1	1	0	0	1	0	0	0	0	0	0	0	0	0	0	0
38.	CMP Armata Națională																
39.	DR de Narcologie																
40.	MAI	1	0	1	0	0	0	1	0	0	0	0	0	0	0	0	0
41.	CMP Calea Ferată																
42.	CIE al ACSR	0	0	0	0	0	0	0	0	0	0	0	0	0	0	0	0
43.	CRDM																
44.	SIS	0	0	0	0	0	0	0	0	0	0	0	0	0	0	0	0
	<b>Total</b>	<b>1166</b>	<b>590</b>	<b>576</b>	<b>697</b>	<b>175</b>	<b>61</b>	<b>165</b>	<b>68</b>	<b>560</b>	<b>308</b>	<b>252</b>	<b>398</b>	<b>58</b>	<b>9</b>	<b>53</b>	<b>42</b>
	Raioanele din partea de Est ale RM																

**GRIPA CLINICO-EPIDEMIOLOGICĂ**  
săptămânal, teritorii administrative

Nr d/o	Denumirea teritoriilor	Săptămâni														
		septem brie	40	41	42	43	44	45	46	47	48	49	50	51	52	01
1.	Chișinău	0	0	0	0	0	0	0	0	0	0	0	0	0	0	0
2.	Bălți	0	0	0	0	0	0	0	0	0	0	0	0	0	0	0
3.	An. Noi	0	0	0	0	0	0	0	0	0	0	0	0	0	0	0
4.	Basarabea	0	0	0	0	0	0	0	0	0	0	0	0	0	0	0
5.	Briceni	0	0	0	0	0	0	0	0	0	0	0	0	0	0	0
6.	Cahul	0	0	0	0	0	0	0	0	0	0	0	0	0	0	0
7.	Cantemir	0	0	0	0	0	0	0	0	0	0	0	0	0	0	0
8.	Călărași	0	0	0	0	0	0	0	0	0	0	0	0	0	0	0
9.	Căușeni	0	0	0	0	0	0	0	0	0	0	0	0	0	0	0
10.	Cimișlia	0	0	0	0	0	0	0	0	0	0	0	0	0	0	0
11.	Criuleni	0	0	0	0	0	0	0	0	0	0	0	0	0	0	0
12.	Dondușeni	0	0	0	0	0	0	0	0	0	0	0	0	0	0	0
13.	Drochia	0	0	0	0	0	0	0	0	0	0	0	0	0	0	0
14.	Dubăsari	0	0	0	0	0	0	0	0	0	0	0	0	0	0	0
15.	Edineț	0	0	0	0	0	0	0	0	0	0	0	0	0	0	0
16.	Fălești	0	0	0	0	0	0	0	0	0	0	0	0	0	0	0
17.	Florești	0	0	0	0	0	0	0	0	0	0	0	0	0	0	0
18.	Glodeni	0	0	0	0	0	0	0	0	0	0	0	0	0	0	0
19.	Hâncești	0	0	0	0	0	0	0	0	0	0	0	0	0	0	0
20.	Ialoveni	0	0	0	0	0	0	0	0	0	0	0	0	0	0	0
21.	Leova	0	0	0	0	0	0	0	0	0	0	0	0	0	0	0
22.	Nisporeni	0	0	0	0	0	0	0	0	0	0	0	0	0	0	0
23.	Ocița	0	0	0	0	0	0	0	0	0	0	0	0	0	0	0
24.	Orhei	0	0	0	0	0	0	0	0	0	0	0	0	0	0	0
25.	Rezina	0	0	0	0	0	0	0	0	0	0	0	0	0	0	0
26.	Râșcani	0	0	0	0	0	0	0	0	0	0	0	0	0	0	0
27.	Sângerei	0	0	0	0	0	0	0	0	0	0	0	0	0	0	0
28.	Soroca	0	0	0	0	0	0	0	0	0	0	0	0	0	0	0
29.	Strășeni	0	0	0	0	0	0	0	0	0	0	0	0	0	0	0
30.	Șoldănești	0	0	0	0	0	0	0	0	0	0	0	0	0	0	0
31.	Șt.Vodă	0	0	0	0	0	0	0	0	0	0	0	0	0	0	0
32.	Taraclia	0	0	0	0	0	0	0	0	0	0	0	0	0	0	0
33.	Telenești	0	0	0	0	0	0	0	0	0	0	0	0	0	0	0
34.	Ungheni	0	0	0	0	0	0	0	0	0	0	0	0	0	0	0
35.	Comrat	0	0	0	0	0	0	0	0	0	0	0	0	0	0	0
36.	C-Lunga	0	0	0	0	0	0	0	0	0	0	0	0	0	0	0
37.	Vulcănești	0	0	0	0	0	0	0	0	0	0	0	0	0	0	0
38.	CMP ArmataNaț.															
39.	DR de Narcologie															
40.	MAI							0	0		0	0	0	0	0	0
41.	CMP CaleaFerată	0	0	0	0	0	0	0	0	0	0	0	0			
42.	CIE ACSR	0	0	0	0	0	0	0	0	0	0	0	0	0	0	0
43.	CRDM															
44.	SIS				0			0			0	0	0	0	0	0
	<b>TOTAL, malul drept al RM</b>	<b>0</b>	<b>0</b>	<b>0</b>	<b>0</b>	<b>0</b>	<b>0</b>	<b>0</b>	<b>0</b>	<b>0</b>	<b>0</b>	<b>0</b>	<b>0</b>	<b>0</b>	<b>0</b>	<b>0</b>
	<b>Raioanele din partea de Est ale RM</b>															



**IACRS**  
**săptămânal, teritorii administrative**

Nr. d/o	Denumirea teritoriilor	Săptămâni														
		septe mbrie	40	41	42	43	44	45	46	47	48	49	50	51	52	01
1.	Chișinău	7688	2392	2282	1967	2256	1837	2154	2136	2190	2070	2397	2256	2069	908	<b>1213</b>
2.	Bălți	2091	349	603	621	568	650	477	554	489	467	634	444	772	207	<b>282</b>
3.	An. Noi	402	139	184	174	211	164	190	176	192	211	233	253	223	249	<b>128</b>
4.	Basarabea	93	21	43	21	33	22	38	34	21	31	25	24	16	21	<b>6</b>
5.	Briceni	25	7	12	7	14	9	11	13	10	11	8	10	5	2	<b>6</b>
6.	Cahul	394	100	102	134	88	75	104	123	88	114	133	110	108	16	<b>25</b>
7.	Cantemir	87	33	57	58	104	57	62	84	92	72	75	64	70	84	<b>72</b>
8.	Călărași	125	16	108	118	64	59	75	42	77	84	77	88	61	43	<b>27</b>
9.	Căușeni	65	18	23	10	14	11	16	19	13	18	16	12	19	16	<b>7</b>
10.	Cimișlia	9	5	11	9	23	15	11	16	9	17	6	18	19	20	<b>6</b>
11.	Criuleni	288	120	122	143	126	135	149	168	159	167	154	146	125	143	<b>75</b>
12.	Dondușeni	75	36	36	24	22	22	21	32	24	29	18	37	20	30	<b>32</b>
13.	Drochia	198	104	94	139	64	146	71	82	74	80	96	65	63	52	<b>24</b>
14.	Dubăsari	100	60	71	59	33	47	50	44	51	40	53	63	36	12	<b>28</b>
15.	Edineț	14	5	4	7	16	16	9	3	16	14	7	11	10	5	<b>5</b>
16.	Fălești	39	18	25	32	35	31	37	33	16	17	22	22	22	15	<b>20</b>
17.	Florești	15	12	11	9	8	12	12	17	10	19	3	1	11	9	<b>5</b>
18.	Glodeni	217	72	63	103	71	43	63	83	87	110	124	75	115	73	<b>39</b>
19.	Hâncești	405	143	141	163	141	145	185	155	134	214	221	168	191	156	<b>69</b>
20.	Ialoveni	485	146	219	162	205	472	124	163	162	196	185	191	195	162	<b>92</b>
21.	Leova	27	13	42	47	43	37	39	42	40	32	31	23	27	21	<b>23</b>
22.	Nisporeni	28	27	70	73	59	35	44	54	26	41	42	41	18	16	<b>39</b>
23.	Ocnîța	27	3	7	18	6	7	4	6	8	15	5	5	5	0	<b>1</b>
24.	Orhei	108	93	89	90	117	79	65	58	63	97	112	90	81	63	<b>34</b>
25.	Rezina	15	3	1	2	4	6	4	6	6	11	7	3	5	2	<b>1</b>
26.	Râșcani	119	20	50	97	36	54	73	72	48	41	54	49	31	28	<b>21</b>
27.	Sângerei	317	110	114	107	123	118	112	82	97	145	159	123	83	93	<b>56</b>
28.	Soroca	188	49	35	36	58	68	32	47	27	45	48	37	63	31	<b>15</b>
29.	Strășeni	339	112	104	142	185	139	136	141	127	149	117	115	116	98	<b>49</b>
30.	Șoldănești	118	39	59	57	57	44	55	68	65	68	79	64	45	54	<b>37</b>
31.	Șt. Vodă	102	36	39	25	56	52	58	57	74	68	62	64	75	34	<b>45</b>
32.	Taraclia	44	29	14	15	12	11	8	12	11	13	8	8	5	7	<b>4</b>
33.	Telenești	179	61	81	116	108	126	90	144	131	158	147	144	159	78	<b>49</b>
34.	Ungheni	353	118	122	132	147	125	108	113	110	128	154	132	152	141	<b>86</b>
35.	Comrat	408	91	102	110	92	86	84	60	72	77	90	83	62	21	<b>29</b>
36.	C-Lunga	218	87	154	115	119	84	109	80	82	115	84	81	32	27	<b>39</b>
37.	Vulcănești	50	4	19	13	19	16	12	25	21	15	29	16	12	23	<b>4</b>
38.	CMP Armata Națională															
39.	DR de Narcologie															
40.	MAI			85	59	64	75	63	62		61	85	66	48	35	<b>27</b>
41.	CMP Calea Ferată		20	28	28		34	24	39	39	27	30				
42.	CIE ACSR		8	17	23	28	25	20	16	26	26	14	25	25	18	<b>12</b>
43.	CRDM															
44.	SIS					0	0	0		0	0	0		0	0	<b>0</b>
	<b>TOTAL, malul drept al RM</b>	<b>15455</b>	<b>4719</b>	<b>5443</b>	<b>5265</b>	<b>5429</b>	<b>5189</b>	<b>4999</b>	<b>5161</b>	<b>4987</b>	<b>5313</b>	<b>5844</b>	<b>5227</b>	<b>5194</b>	<b>3013</b>	<b>2732</b>
	<b>Raioanele din partea de Est ale RM</b>															

## SARI, săptămânal, teritorii administrative

Nr. d/o	Denumirea teritoriilor	Săptămâni														
		septe mbrie	40	41	42	43	44	45	46	47	48	49	50	51	52	01
1.	Chișinău	1875	614	581	502	637	602	685	693	658	694	816	808	779	460	<b>584</b>
2.	Bălți	438	83	151	143	127	109	138	126	139	121	173	121	211	83	<b>109</b>
3.	An. Noi	60	16	16	14	21	12	22	25	28	23	19	27	26	10	<b>18</b>
4.	Basarabea	19	1	13	3	6	7	10	14	7	6	6	3	2	4	<b>1</b>
5.	Briceni	13	3	3	4	4	7	7	13	5	10	9	6	5	3	<b>4</b>
6.	Cahul	131	54	34	48	46	37	49	44	47	48	53	49	43	11	<b>6</b>
7.	Cantemir	41	23	26	28	37	28	27	32	27	34	20	32	25	34	<b>29</b>
8.	Călărași	45	12	34	39	23	31	46	20	22	33	24	30	24	22	<b>11</b>
9.	Căușeni	54	15	18	16	16	16	16	11	18	14	16	14	19	17	<b>18</b>
10.	Cimișlia	10	10	8	22	17	10	8	4	13	15	7	13	23	23	<b>24</b>
11.	Criuleni	12	7	3	1	6	2	2	0	2	7	9	6	1	1	<b>7</b>
12.	Dondușeni	10	2	1	4	6	3	2	8	2	3	7	1	2	6	<b>5</b>
13.	Drochia	42	23	12	23	7	18	15	17	15	22	32	20	18	16	<b>16</b>
14.	Dubăsari	6	3	3	0	4	2	4	0	0	4	3	3	3	0	<b>4</b>
15.	Edineț	30	9	5	10	15	15	15	13	16	10	7	7	9	9	<b>6</b>
16.	Fălești	60	24	12	29	18	21	16	33	23	14	12	19	8	17	<b>18</b>
17.	Florești	79	15	12	19	19	26	26	28	25	13	23	21	30	21	<b>28</b>
18.	Glodeni	43	26	25	52	19	28	34	29	25	37	37	30	45	16	<b>19</b>
19.	Hâncești	75	25	34	28	34	30	50	54	50	54	51	64	55	40	<b>14</b>
20.	Ialoveni	6	3	3	0	4	2	5	3	4	5	4	4	6	2	<b>4</b>
21.	Leova	7	3	3	7	5	6	4	11	0	1	3	3	2	2	<b>4</b>
22.	Nisporeni	43	10	25	29	22	29	13	30	10	21	9	14	23	10	<b>4</b>
23.	Ocnîța	4	2	3	0	9	2	4	0	6	9	2	3	2	4	<b>5</b>
24.	Orhei	75	41	39	38	41	35	29	34	27	51	50	36	58	39	<b>28</b>
25.	Rezina	25	18	6	6	14	11	9	9	9	9	12	9	6	6	<b>12</b>
26.	Râșcani	2	1	1	5	4	0	4	3	3	1	0	3	1	0	<b>0</b>
27.	Sângerei	113	32	30	44	33	37	48	30	49	47	69	56	50	39	<b>32</b>
28.	Soroca	88	31	20	39	40	32	30	28	20	32	29	56	69	14	<b>42</b>
29.	Strășeni	28	8	8	7	6	5	7	3	9	4	17	11	12	6	<b>8</b>
30.	Șoldănești	6	0	0	0	2	0	1	0	2	1	0	1	2	2	<b>0</b>
31.	Șt. Vodă	84	28	38	21	26	39	19	26	39	41	39	60	57	19	<b>32</b>
32.	Taraclia	22	8	26	29	27	20	27	30	30	22	11	13	18	10	<b>1</b>
33.	Telenești	36	16	9	16	18	21	12	18	18	11	25	19	29	19	<b>17</b>
34.	Ungheni	189	54	60	87	68	77	69	69	56	79	74	85	113	79	<b>39</b>
35.	Comrat	114	38	32	44	35	40	44	36	27	28	44	32	45	13	<b>12</b>
36.	C-Lunga	10	0	7	9	7	7	6	5	5	1	4	4	3	2	<b>3</b>
37.	Vulcănești	24	0	4	7	3	3	1	4	7	5	3	9	8	4	<b>1</b>
38.	CMP Armata Națională															
39.	DR de Narcologie															
40.	MAI			6	6	3	1	6	3		3	1	1	1	9	<b>1</b>
41.	CMP Calea Ferată		0	2	3		2	5	3	2	3	2				
42.	CIE ACSR		3	1	5	1	4	2	6	3	2	10	1	4	2	<b>0</b>
43.	CRDM															
44.	SIS					0	0	0		0	0	0		0	0	<b>0</b>
	<b>TOTAL, malul drept al RM</b>	<b>3919</b>	<b>1261</b>	<b>1314</b>	<b>1387</b>	<b>1430</b>	<b>1377</b>	<b>1517</b>	<b>1515</b>	<b>1448</b>	<b>1538</b>	<b>1732</b>	<b>1694</b>	<b>1837</b>	<b>1074</b>	<b>1166</b>
	<b>Raioanele din partea de Est ale RM</b>															