

**Informația săptămânală privind situația epidemiologică la gripă,
IACRS și SARI în **punctele sentinelă** ale Republicii Moldova,
sezonul 2014-2015, săptămâna 04 (19.01.15 – 25.01.15)**

În săptămâna 04, în cadrul sistemului de supraveghere sentinelă, au fost raportate 776 cazuri noi de IACRS, ceea ce reprezintă o situație practic similară în raport cu S 03 și o descreștere cu cca 0,8 ori în raport cu aceeași perioadă a sezonului precedent (S 04/2014).

1. Numărul cazurilor de IACRS înregistrate în punctele sentinelă, sezonul epidemic 2014/2015, săptămâna 04 (19.01.15 – 25.01.15)

Nr. d/o	Denumirea teritoriilor	Total 2015		Indicele de raport S04/2015 față de S 03/2015 (ori)	Total 2014	Indicele de raport S 04/2015 față de S 04/2014 (ori)
		Spt. 04/2015 19.01.15 – 25.01.15	Spt. 03/2015 12.01.15 – 18.01.15		Spt. 04/2014 20.01.14 - 26.01.14	
1.	Chișinău	571	585	1.0	742	0.8
2.	Bălți	38	56	0.7	61	0.6
3.	Cahul	28	14	2.0	8	3.5
4.	Comrat	51	31	1.6	41	1.2
5.	Ungheni	63	60	1.1	59	1.1
6.	Edineț	3	5	0.6	1	3.0
7.	Soroca	6	2	3.0	3	2.0
8.	Căușeni	11	10	1.1	1	11.0
9.	Rezina	5	0	-	6	0.8
	Total	776	763	1.02	922	0.8

2. Numărul cazurilor de gripă clinică înregistrate în punctele sentinelă, sezonul epidemic 2014/2015, săptămâna 04 (19.01.15 – 25.01.15)

Nr. d/o	Denumirea teritoriilor	Total 2015		Indicele de raport S04/2015 față de S 03/2015 (ori)	Total 2014
		Spt. 04/2015 19.01.15 – 25.01.15	Spt. 03/2015 12.01.15 – 18.01.15		Spt. 04/2014 20.01.14 - 26.01.14
1.	Chișinău	1	0	-	10
2.	Bălți	0	0	-	0
3.	Cahul	0	0	-	0
4.	Comrat	0	0	-	0
5.	Ungheni	1	0	-	0
6.	Edineț	0	0	-	0
7.	Soroca	0	0	-	0
8.	Căușeni	0	0	-	0
9.	Rezina	0	1	-	0
	Total	2	1	2.0	10

Morbiditatea prin IACRS, în punctele sentinelă, săptămânile 20/2014 - 04/2015

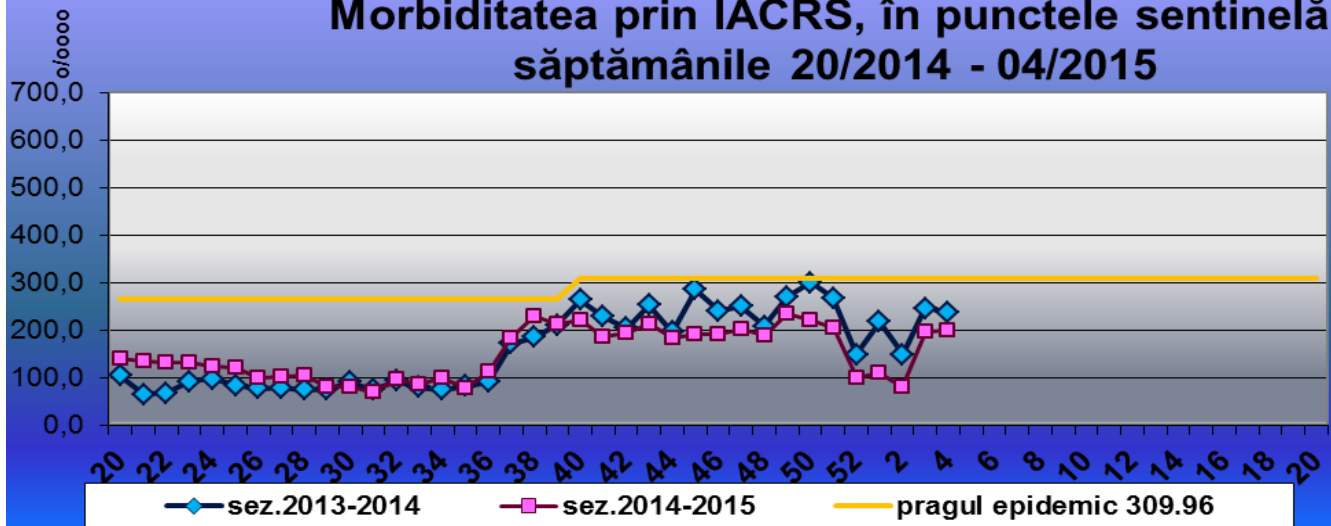

Morbiditatea prin IACRS, Chișinău, săptămâna 04, sezonul 2014-2015

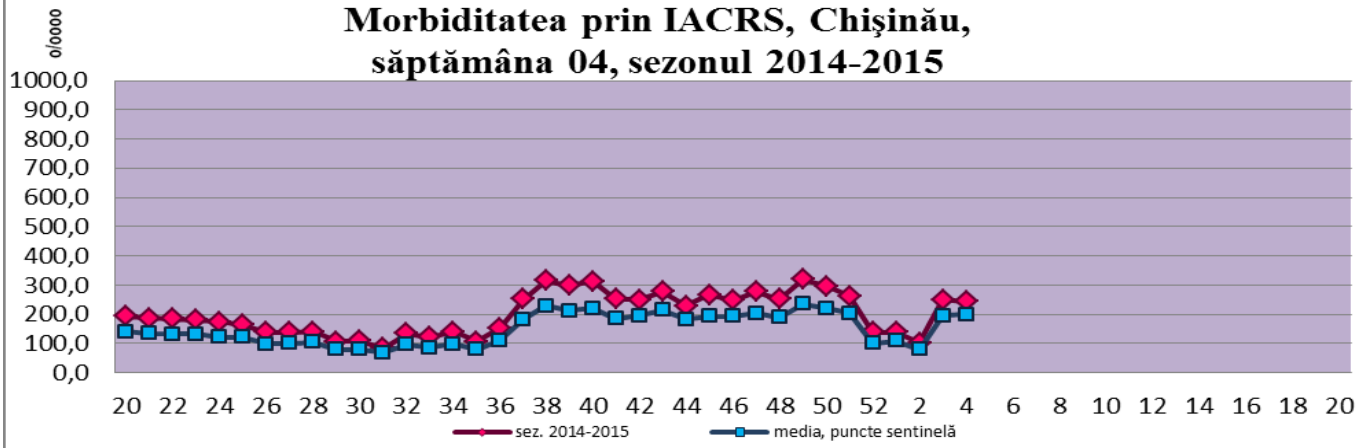

Morbiditatea prin IACRS, Bălți, săptămâna 04, sezonul 2014-2015

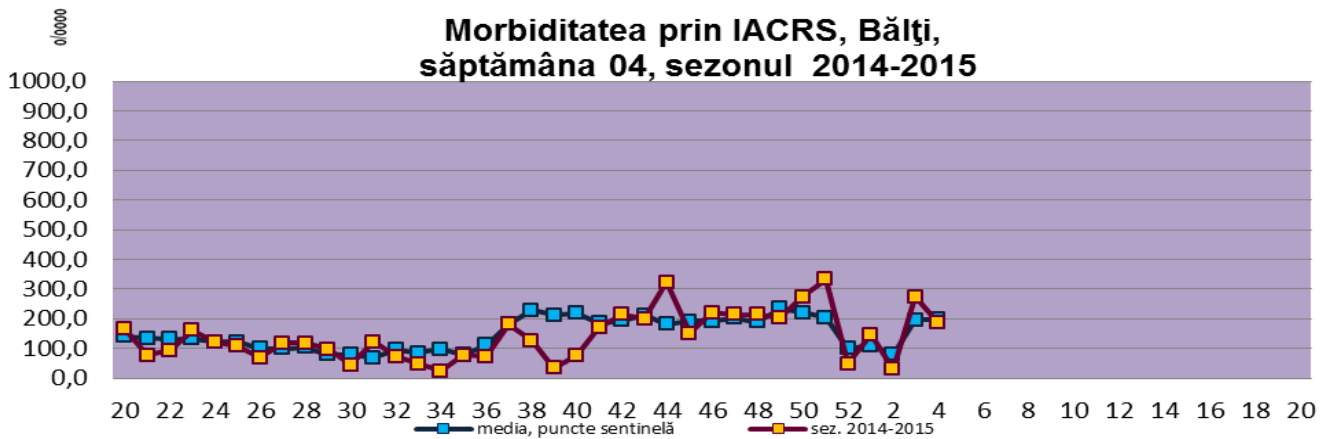

Morbiditatea prin IACRS, Cahul, săptămâna 04, sezonul 2014-2015

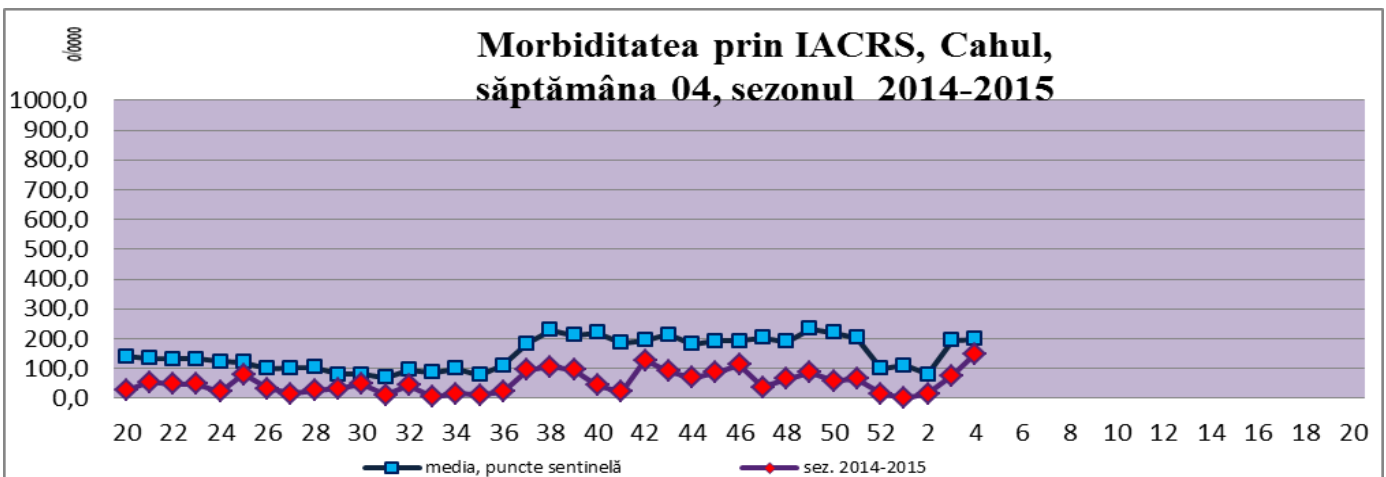

Morbiditatea prin IACRS, Comrat, săptămâna 04, sezonul 2014-2015

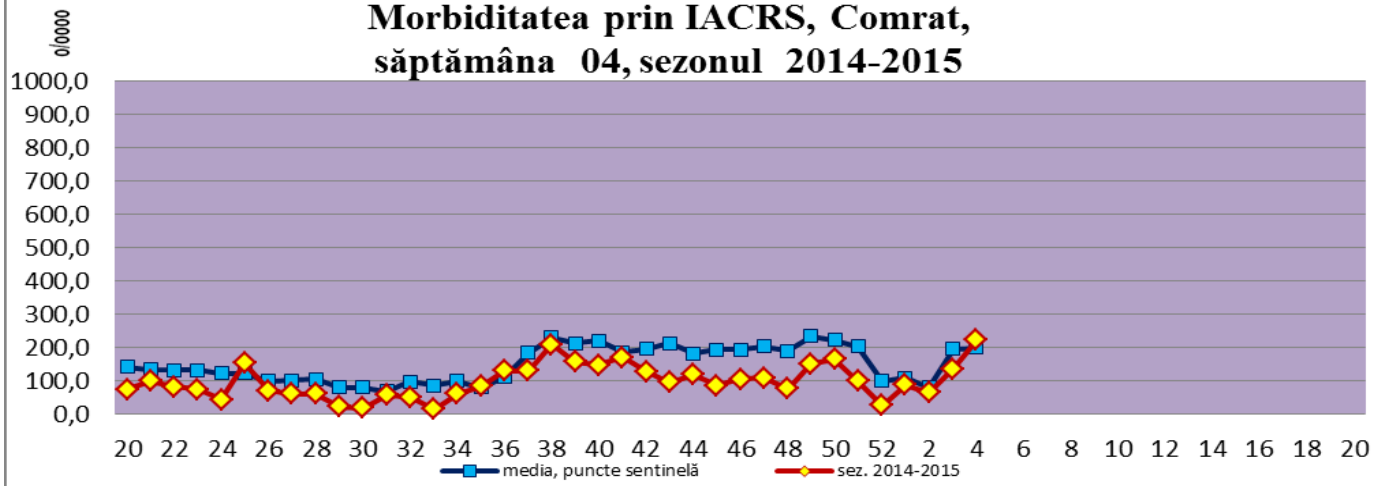

Morbiditatea prin IACRS, Ungheni, săptămâna 04, sezonul 2014-2015

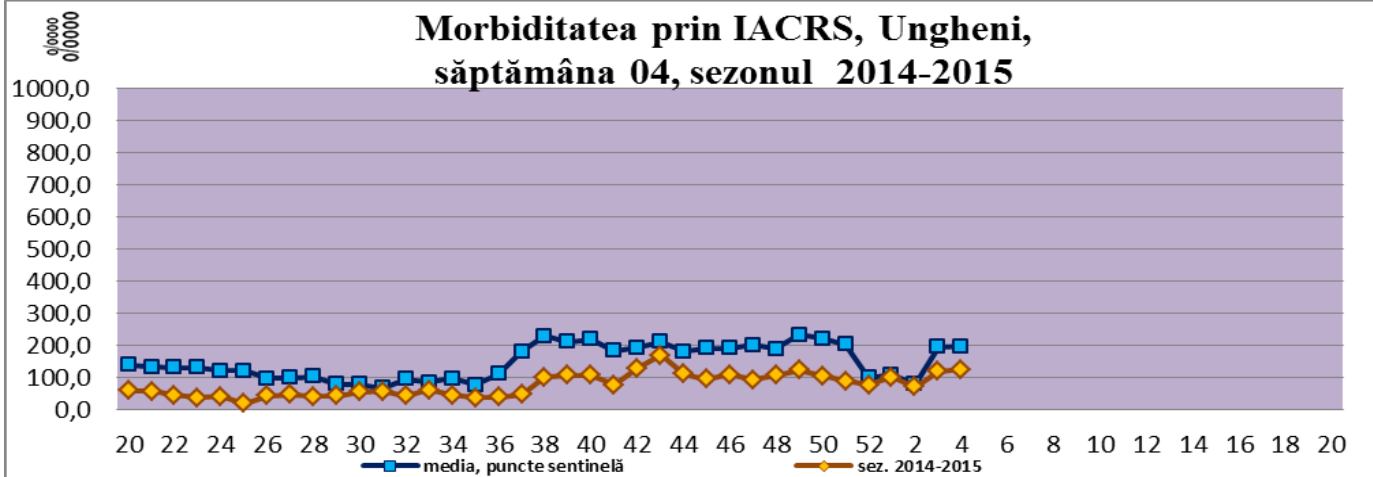

Morbiditatea prin IACRS, Edineț, săptămâna 04, sezonul 2014-2015

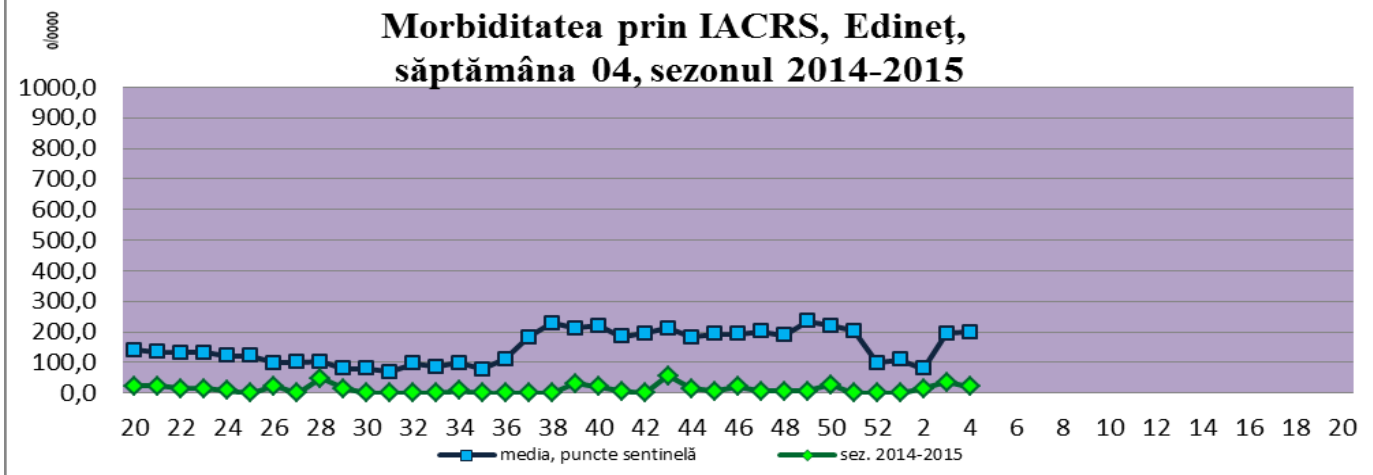

Morbiditatea prin IACRS, Soroca, săptămâna 04, sezonul 2014-2015

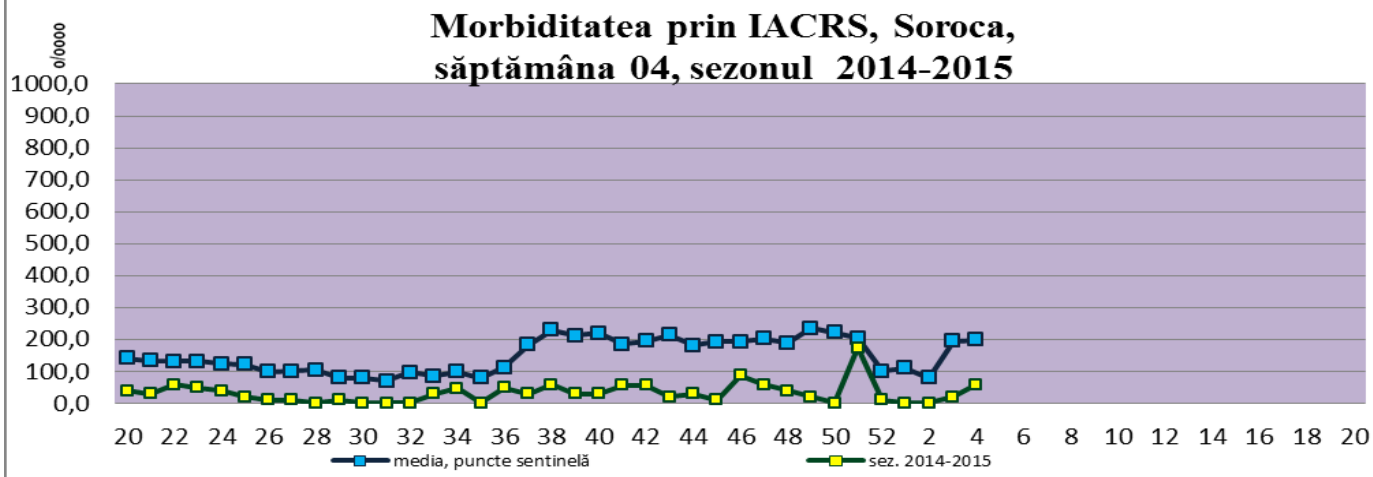

Morbiditatea prin IACRS, Căușeni, săptămâna 04, sezonul 2014-2015

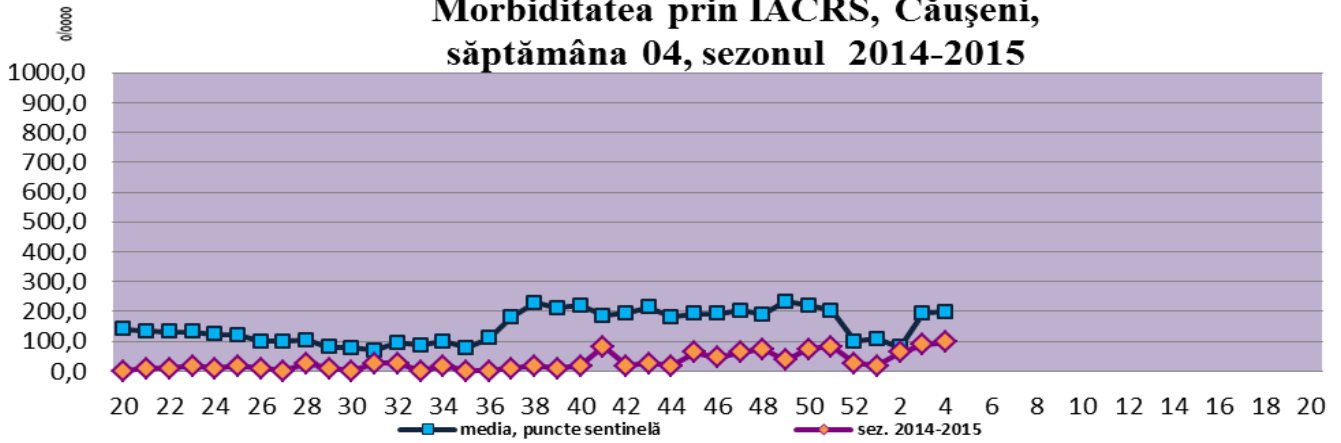

Morbiditatea prin IACRS, Rezina, săptămâna 04, sezonul 2014-2015

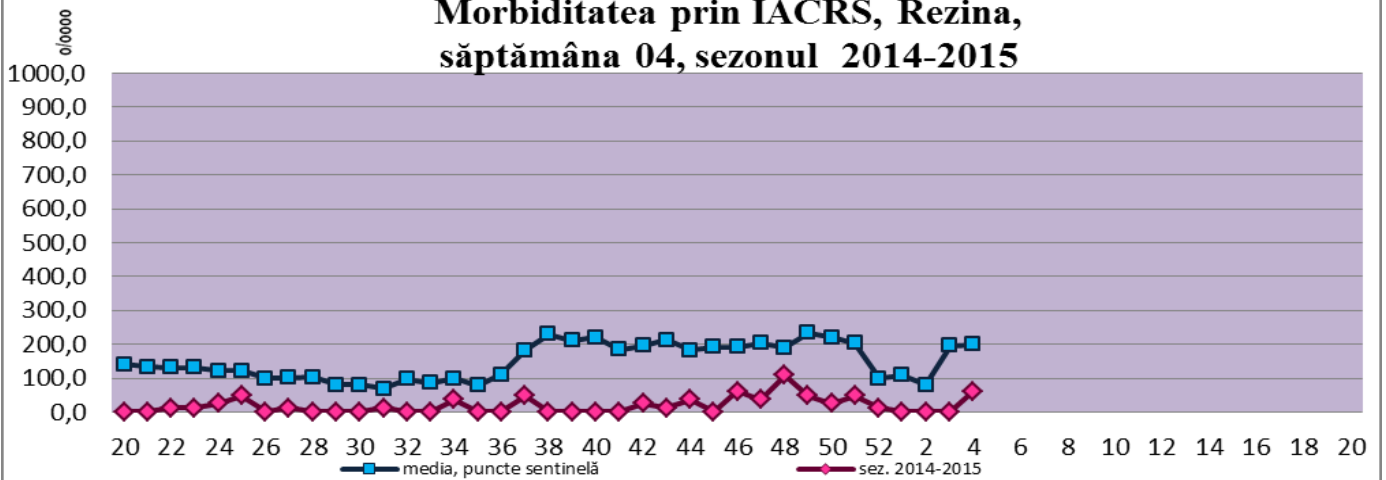

Morbiditatea prin IACRS pe puncte sentinelă, săptămânile 20/2014 - 04/2015

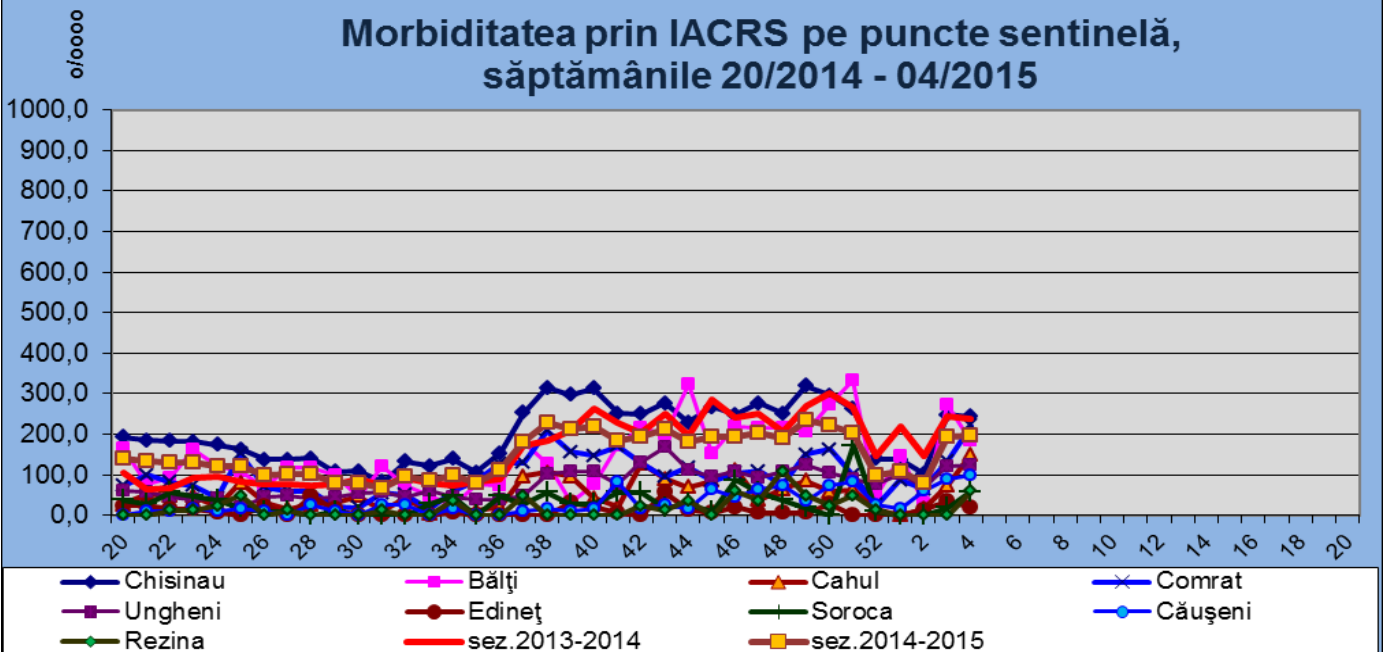

4. Serviciul ambulanță

Săptămâni	Nr. punct. sent. ce au raportat	Nr total de solicitări	Inclusiv solicitări gripă, IACRS și SARI	Ponderea solicitărilor prin gripă, IACRS și SARI
Spt. 46	9 raioane	8582	992	12%
Spt. 47	9 raioane	8326	994	12%
Spt. 48	9 raioane	8551	1016	12%
Spt. 49	9 raioane	8584	1072	12%
Spt. 50	9 raioane	8859	1052	12%
Spt. 51	9 raioane	8769	988	11%
Spt. 52	9 raioane	8817	1140	13%
Spt. 01	9 raioane	9036	1181	13%
Spt. 02	9 raioane	9024	1167	13%
Spt. 03	9 raioane	9268	1059	11%
Spt. 03	9 raioane	9155	1084	12%

5. Numărul total de internări în secția/spitalul de Boli infecțioase

Săptămânile	Nr. punct. sent. ce au raportat	Spitalizați					
		TOTAL	0-4 ani	5 -14 ani	15-29 ani	30-64 ani	>65 ani
Spt. 46	9	519	248	58	46	132	35
Spt. 47	9	541	263	69	46	127	36
Spt. 48	9	485	253	52	38	108	34
Spt. 49	9	501	260	66	23	122	30
Spt. 50	9	499	249	54	41	126	29
Spt. 51	9	520	271	42	29	140	38
Spt. 52	9	491	288	49	32	92	30
Spt. 01	9	356	225	35	18	61	17
Spt. 02	9	351	204	35	23	75	14
Spt. 03	9	483	236	58	35	127	27
Spt. 04	9	473	227	51	30	97	68

6. Numărul de internări în secția/spitalul de Boli infecțioase pe cauze

Nr. spt.	Nr. punct. ce au raport.	Nr total de internări	Gripa						IACRS						SARI					
			Total	0-4	5 -14	15-29	30-64	>65	Total	0-4	5 -14	15-29	30-64	>65	Total	0-4	5 -14	15-29	30-64	>65
46	9	189	0	0	0	0	0	0	73	52	9	7	5	0	116	115	1	0	0	0
47	9	185	0	0	0	0	0	0	83	65	8	4	4	2	102	101	1	0	0	0
48	9	179	0	0	0	0	0	0	47	30	7	6	3	1	132	130	0	0	2	0
49	9	209	0	0	0	0	0	0	52	38	7	4	2	1	157	155	2	0	0	0
50	9	170	0	0	0	0	0	0	50	28	11	9	2	0	120	120	0	0	0	0
51	9	187	0	0	0	0	0	0	45	31	7	5	1	1	142	141	1	0	0	0
52	9	205	0	0	0	0	0	0	62	35	14	9	2	2	143	143	0	0	0	0
01	9	173	0	0	0	0	0	0	55	37	6	5	6	1	118	118	0	0	0	0
02	9	142	0	0	0	0	0	0	43	26	2	9	5	1	99	97	1	0	1	0
03	9	161	0	0	0	0	0	0	41	13	7	12	8	1	120	120	0	0	0	0
04	9	139	1	0	0	1	0	0	53	29	9	8	4	3	85	85	0	0	0	0