

**Informația săptămânală privind situația epidemiologică la gripă,
IACRS și SARI în **punctele sentinelă** ale Republicii Moldova,
sezonul 2014-2015, săptămâna 03 (12.01.15 – 18.01.15)**

În săptămâna **03**, în cadrul sistemului de supraveghere sentinelă, au fost raportate **763** cazuri noi de **IACRS**, ceea ce reprezintă o creștere cu cca **2,5 ori** în raport cu **S 02** și o descreștere cu cca **0,8 ori** în raport cu aceeași perioadă a sezonului precedent (**S 03/2014**).

1. Numărul cazurilor de IACRS înregistrate în punctele sentinelă, sezonul epidemic 2014/2015, săptămâna 03 (12.01.15 – 18.01.15)

Nr. d/o	Denumirea teritoriilor	Total 2015		Indicele de raport S03/2015 față de S 02/2015 (ori)	Total 2014	Indicele de raport S 03/2015 față de S 03/2014 (ori)
		Spt. 03/2015 12.01.15 – 18.01.15	Spt. 02/2015 05.01.15 – 11.01.15			
1.	Chișinău	585	242	2.4	736	0.8
2.	Bălți	56	6	9.3	106	0.5
3.	Cahul	14	3	4.7	3	4.7
4.	Comrat	31	15	2.1	23	1.3
5.	Ungheni	60	36	1.7	69	0.9
6.	Edineț	5	2	2.5	5	1.0
7.	Soroca	2	0	-	5	0.4
8.	Căușeni	10	7	1.4	8	1.3
9.	Rezina	0	0	-	1	-
	Total	763	311	2.5	956	0.8

2. Numărul cazurilor de gripă clinică înregistrate în punctele sentinelă, sezonul epidemic 2014/2015, săptămâna 03 (12.01.15 – 18.01.15)

Nr. d/o	Denumirea teritoriilor	Total 2015		Indicele de raport S03/2015 față de S 02/2015 (ori)	Total 2014
		Spt. 03/2015 12.01.15 – 18.01.15	Spt. 02/2015 05.01.15 – 11.01.15		
1.	Chișinău	0	0	-	3
2.	Bălți	0	0	-	0
3.	Cahul	0	0	-	0
4.	Comrat	0	0	-	0
5.	Ungheni	0	0	-	0
6.	Edineț	0	0	-	0
7.	Soroca	0	0	-	0
8.	Căușeni	0	0	-	0
9.	Rezina	1	0	-	0
	Total	1	0	-	3

Morbiditatea prin IACRS, în punctele sentinelă, săptămânile 20/2014 - 03/2015

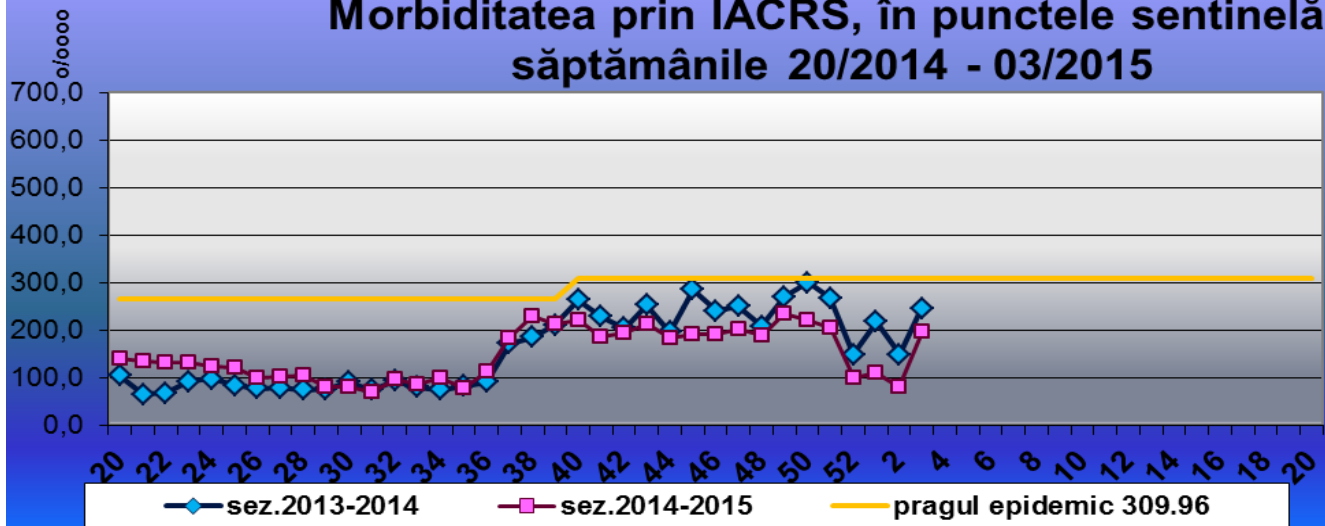

Morbiditatea prin IACRS, Chișinău, săptămâna 03, sezonul 2014-2015

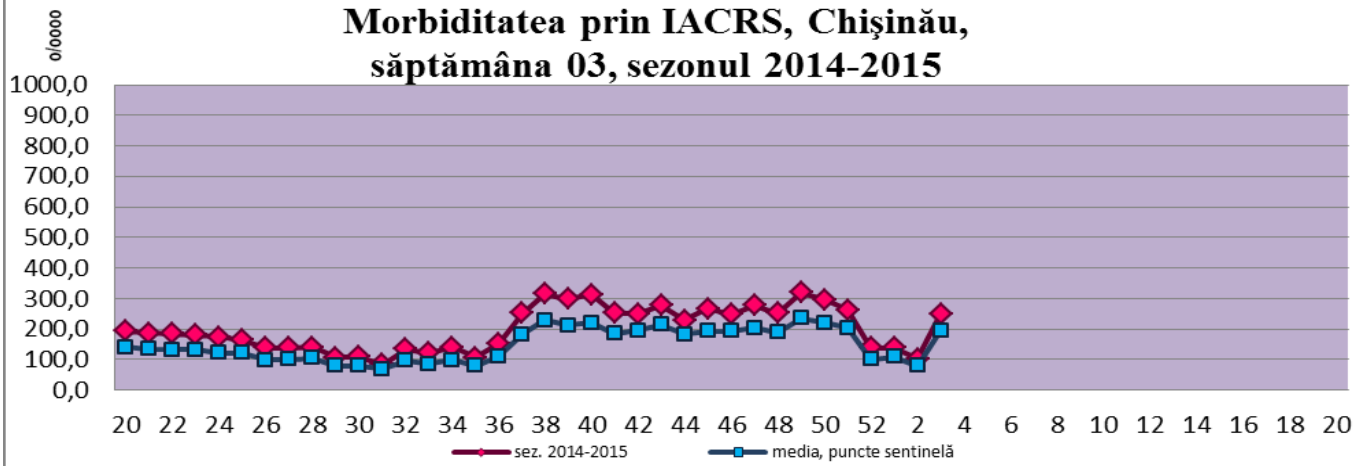

Morbiditatea prin IACRS, Bălți, săptămâna 03, sezonul 2014-2015

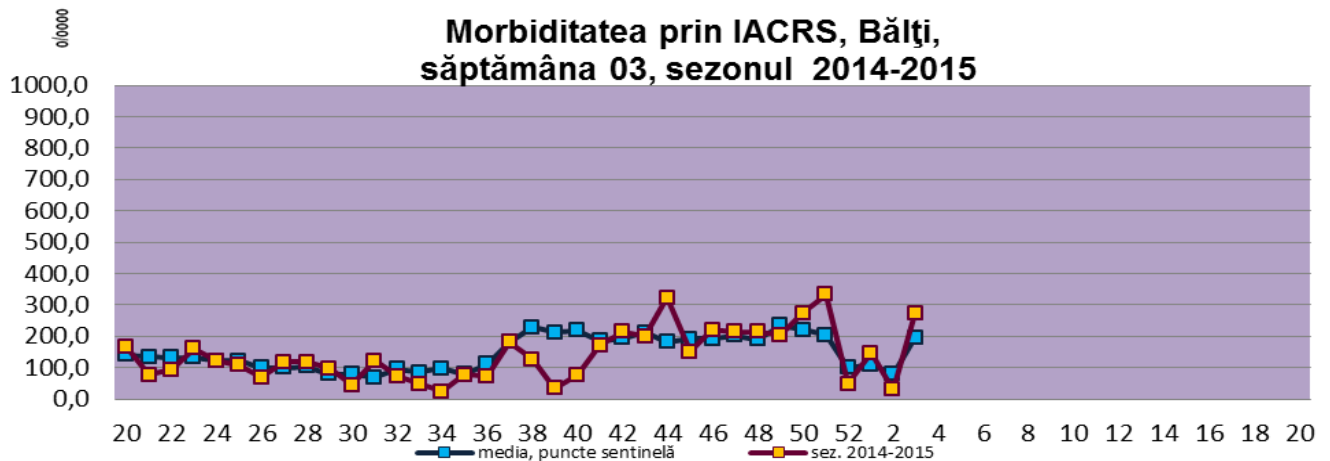

Morbiditatea prin IACRS, Cahul, săptămâna 03, sezonul 2014-2015

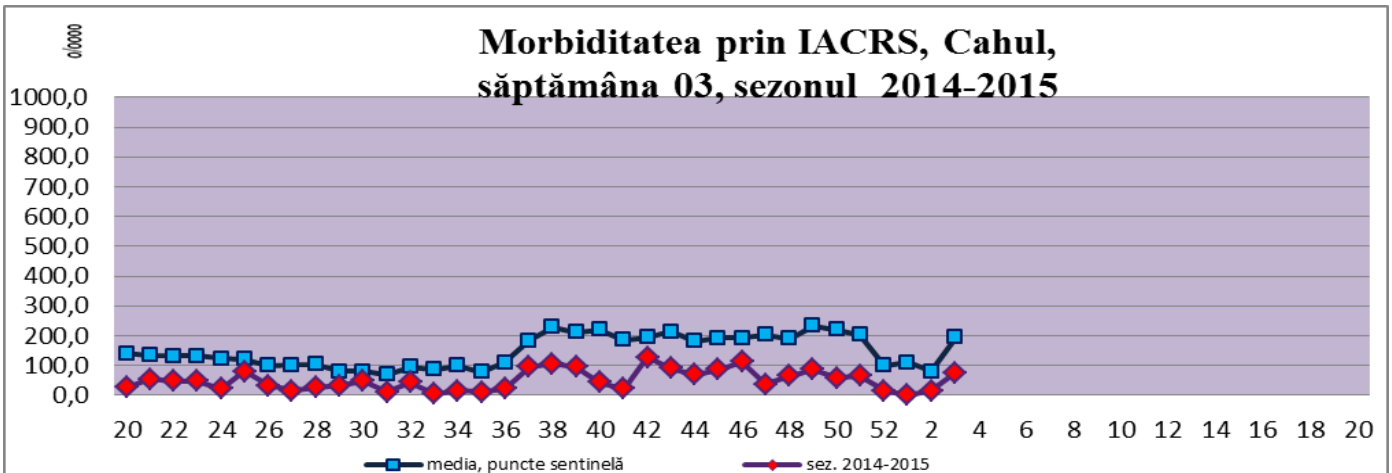

Morbiditatea prin IACRS, Comrat, săptămâna 03, sezonul 2014-2015

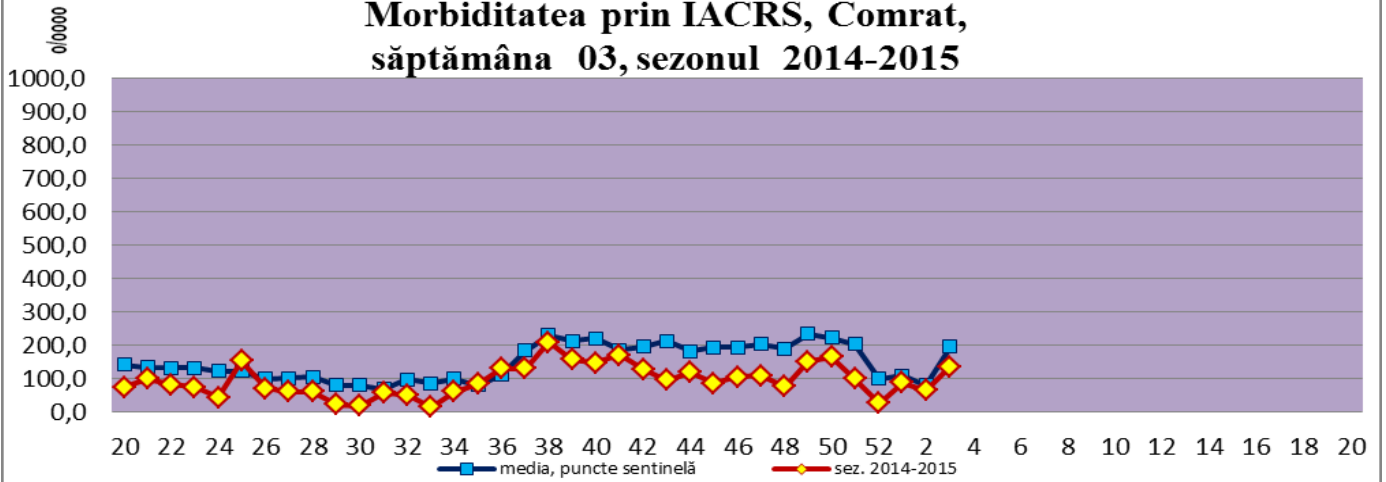

Morbiditatea prin IACRS, Ungheni, săptămâna 03, sezonul 2014-2015

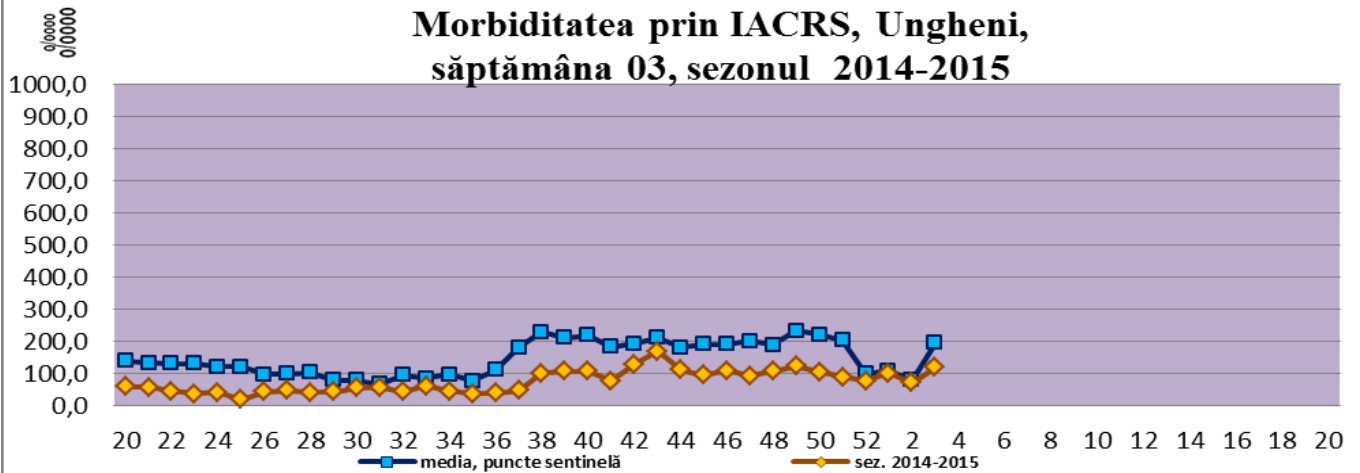

Morbiditatea prin IACRS, Edineț, săptămâna 03, sezonul 2014-2015

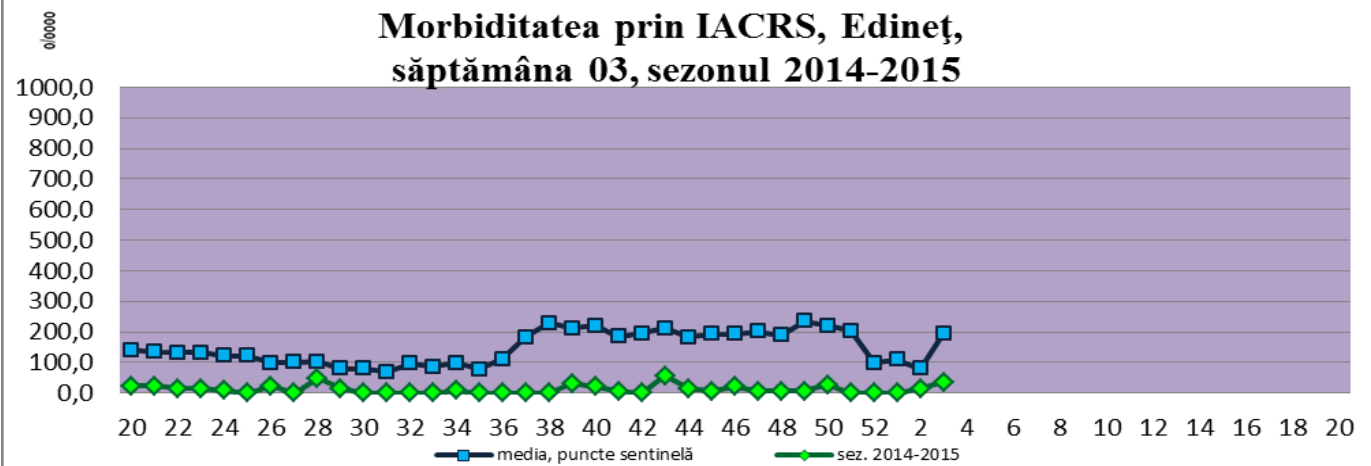

Morbiditatea prin IACRS, Soroca, săptămâna 03, sezonul 2014-2015

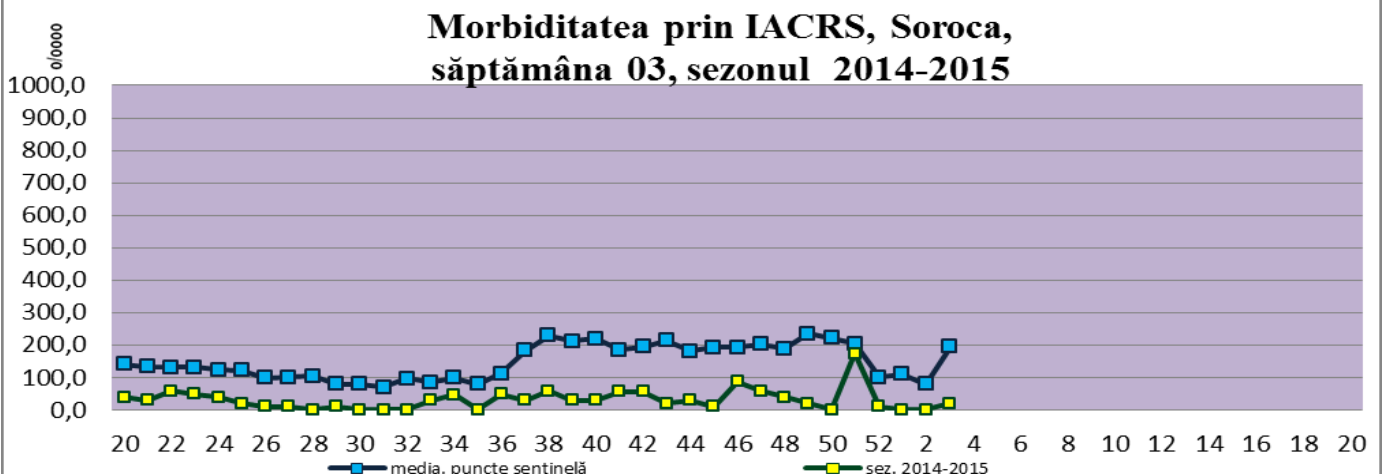

Morbiditatea prin IACRS, Căușeni, săptămâna 03, sezonul 2014-2015

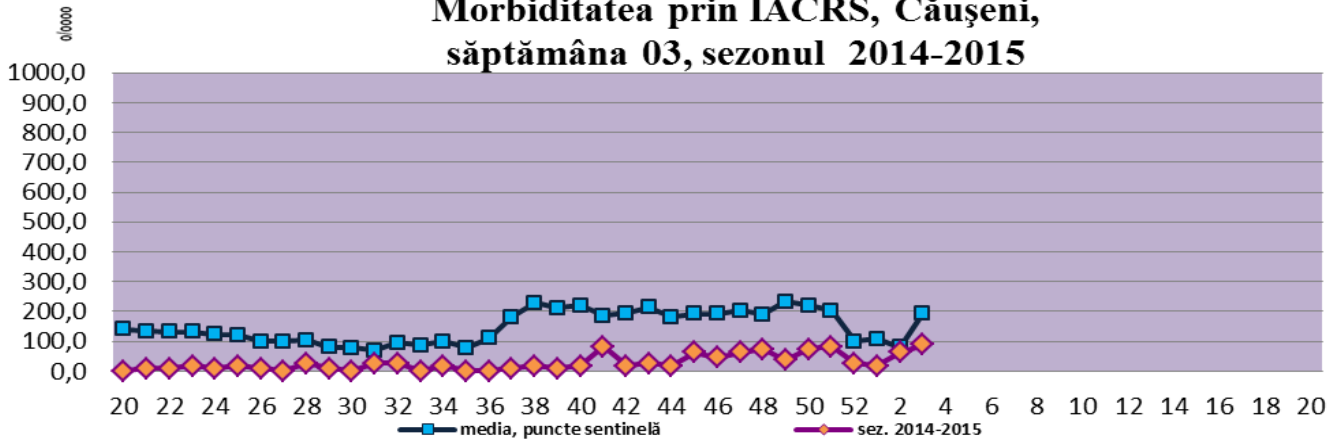

Morbiditatea prin IACRS, Rezina, săptămâna 03, sezonul 2014-2015

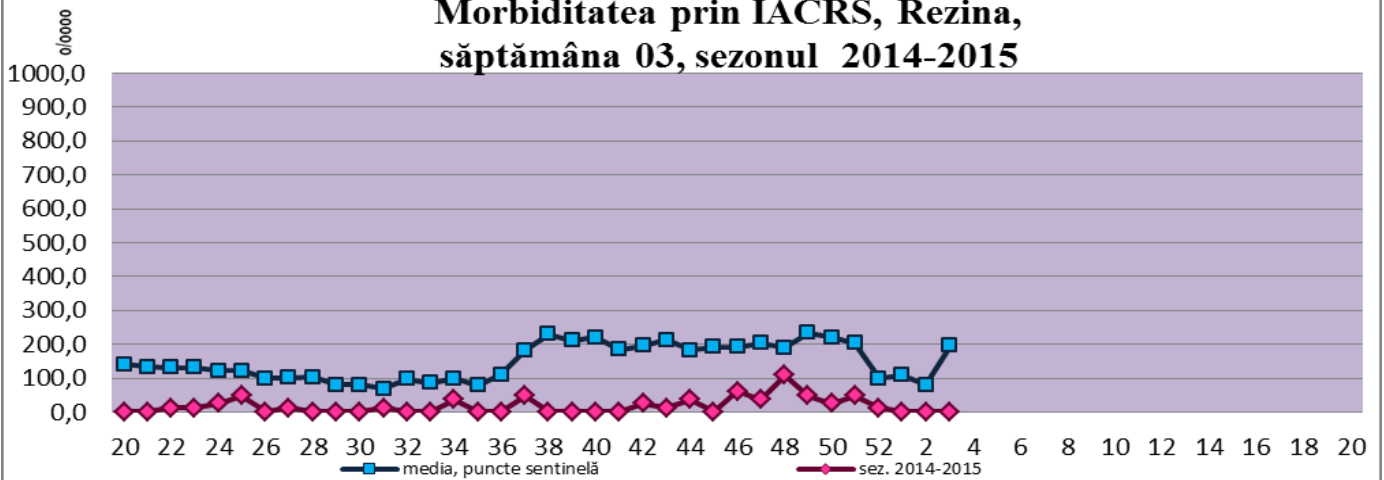

Morbiditatea prin IACRS pe puncte sentinelă, săptămânile 20/2014 - 03/2015

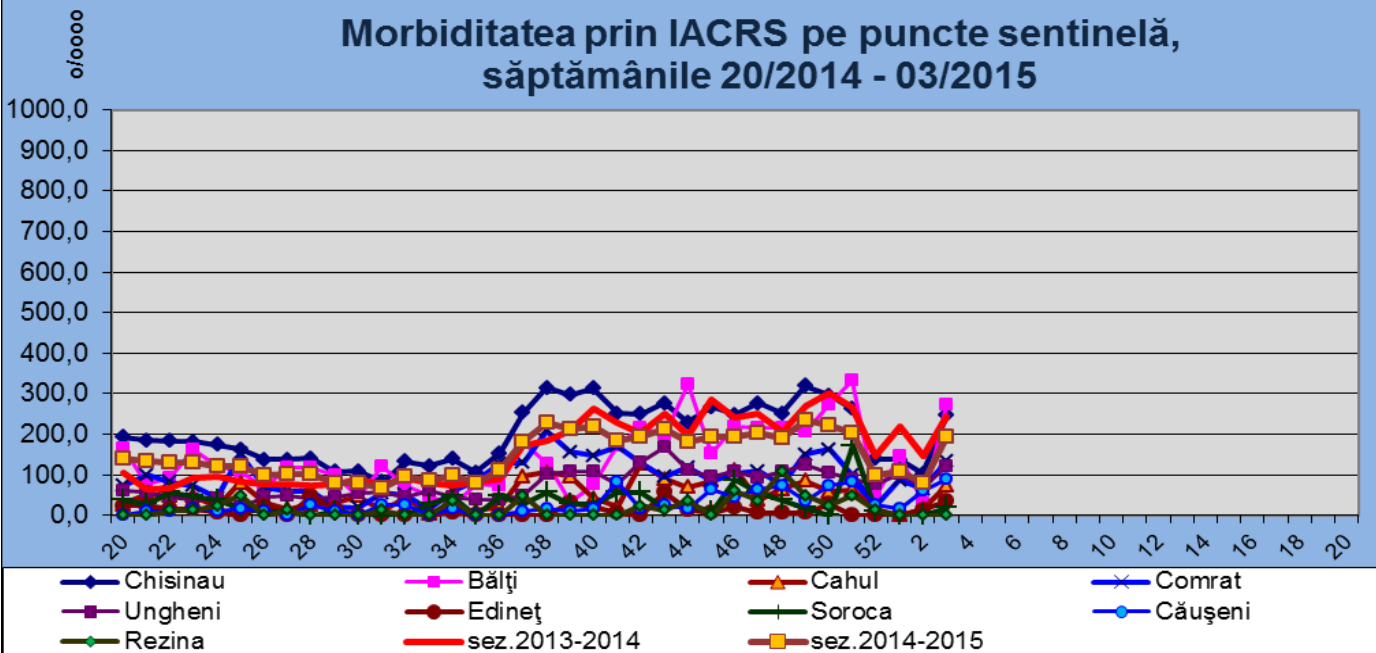

4. Serviciul ambulanță

Săptămâni	Nr. punct. sent. ce au raportat	Nr total de solicitări	Inclusiv solicitări gripă, IACRS și SARI	Ponderea solicitărilor prin gripă, IACRS și SARI
Spt. 45	9 raioane	8324	916	11%
Spt. 46	9 raioane	8582	992	12%
Spt. 47	9 raioane	8326	994	12%
Spt. 48	9 raioane	8551	1016	12%
Spt. 49	9 raioane	8584	1072	12%
Spt. 50	9 raioane	8859	1052	12%
Spt. 51	9 raioane	8769	988	11%
Spt. 52	9 raioane	8817	1140	13%
Spt. 01	9 raioane	9036	1181	13%
Spt. 02	9 raioane	9024	1167	13%
Spt. 03	9 raioane	9268	1059	11%

5. Numărul total de internări în secția/spitalul de Boli infecțioase

Săptămânile	Nr. punct. sent. ce au raportat	Spitalizați					
		TOTAL	0-4 ani	5 -14 ani	15-29 ani	30-64 ani	>65 ani
Spt. 45	9	477	240	50	41	114	32
Spt. 46	9	519	248	58	46	132	35
Spt. 47	9	541	263	69	46	127	36
Spt. 48	9	485	253	52	38	108	34
Spt. 49	9	501	260	66	23	122	30
Spt. 50	9	499	249	54	41	126	29
Spt. 51	9	520	271	42	29	140	38
Spt. 52	9	491	288	49	32	92	30
Spt. 01	9	356	225	35	18	61	17
Spt. 02	9	351	204	35	23	75	14
Spt. 03	9	483	236	58	35	127	27

6. Numărul de internări în secția/spitalul de Boli infecțioase pe cauze

Nr. spt.	Nr. punct. ce au raport.	Nr total de internări	Gripa						IACRS						SARI					
			Total	0-4	5 -14	15-29	30-64	>65	Total	0-4	5 -14	15-29	30-64	>65	Total	0-4	5 -14	15-29	30-64	>65
45	9	168	0	0	0	0	0	0	54	33	9	9	2	1	114	114	0	0	0	0
46	9	189	0	0	0	0	0	0	73	52	9	7	5	0	116	115	1	0	0	0
47	9	185	0	0	0	0	0	0	83	65	8	4	4	2	102	101	1	0	0	0
48	9	179	0	0	0	0	0	0	47	30	7	6	3	1	132	130	0	0	2	0
49	9	209	0	0	0	0	0	0	52	38	7	4	2	1	157	155	2	0	0	0
50	9	170	0	0	0	0	0	0	50	28	11	9	2	0	120	120	0	0	0	0
51	9	187	0	0	0	0	0	0	45	31	7	5	1	1	142	141	1	0	0	0
52	9	205	0	0	0	0	0	0	62	35	14	9	2	2	143	143	0	0	0	0
01	9	173	0	0	0	0	0	0	55	37	6	5	6	1	118	118	0	0	0	0
02	9	142	0	0	0	0	0	0	43	26	2	9	5	1	99	97	1	0	1	0
03	9	161	0	0	0	0	0	0	41	13	7	12	8	1	120	120	0	0	0	0