

**Informația săptămânală privind situația epidemiologică la gripă,  
IACRS și SARI în **punctele sentinelă** ale Republicii Moldova,  
sezonul 2014-2015, săptămâna 01 (29.12.14 – 04.01.15)**

În săptămâna 01, în cadrul sistemului de supraveghere sentinelă, au fost raportate **426** cazuri noi de IACRS, ceea ce reprezintă o creștere cu cca **1,1 ori** în raport cu **S 52** și o descreștere cu cca **0,5 ori** în raport cu aceeași perioadă a sezonului precedent (**S 01/2014**).

**1. Numărul cazurilor de IACRS înregistrate în punctele sentinelă, sezonul epidemic 2014/2015, săptămâna 01 (29.12.14 – 04.01.15)**

Nr. d/o	Denumirea teritoriilor	Total 2015		Indicele de raport S01/2015 față de S 52/2014 (ori)	Total 2014	Indicele de raport S 01/2015 față de S 01/2014 (ori)
		Spt. 01/2015 29.12.14 – 04.01.14	Spt. 52/2014 22.12.14 – 28.12.14			
1.	Chișinău	323	325	1.0	728	0.4
2.	Bălți	30	10	3.0	50	0.6
3.	Cahul	0	3	-	0	-
4.	Comrat	20	6	3.3	9	2.2
5.	Ungheni	51	39	1.3	49	1.0
6.	Edineț	0	0	-	5	-
7.	Soroca	0	1	-	0	-
8.	Căușeni	2	3	0.7	2	1.0
9.	Rezina	0	1	-	8	-
	<b>Total</b>	<b>426</b>	<b>388</b>	<b>1.1</b>	<b>851</b>	<b>0.5</b>

**2. Numărul cazurilor de gripă clinică înregistrate în punctele sentinelă, sezonul epidemic 2014/2015, săptămâna 01 (29.12.14 – 04.01.15)**

Nr. d/o	Denumirea teritoriilor	Total 2015		Indicele de raport S01/2015 față de S 52/2014 (ori)	Total 2014
		Spt. 01/2015 29.12.14 – 04.01.14	Spt. 52/2014 22.12.14 – 28.12.14		
1.	Chișinău	0	0	-	0
2.	Bălți	0	0	-	0
3.	Cahul	0	0	-	0
4.	Comrat	0	0	-	0
5.	Ungheni	0	0	-	0
6.	Edineț	0	0	-	0
7.	Soroca	0	0	-	0
8.	Căușeni	0	0	-	0
9.	Rezina	0	0	-	0
	<b>Total</b>	<b>0</b>	<b>0</b>	<b>-</b>	<b>0</b>



## Morbiditatea prin IACRS, în punctele sentinelă, săptămânile 20/2014 - 01/2015

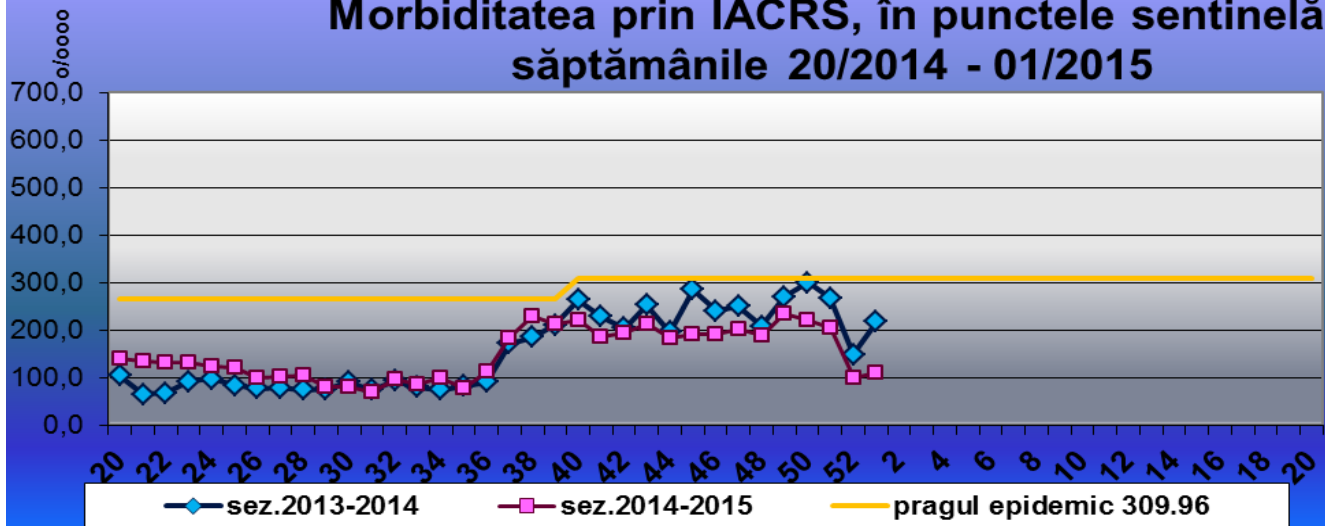

### Morbiditatea prin IACRS, Chișinău, săptămâna 01, sezonul 2014-2015

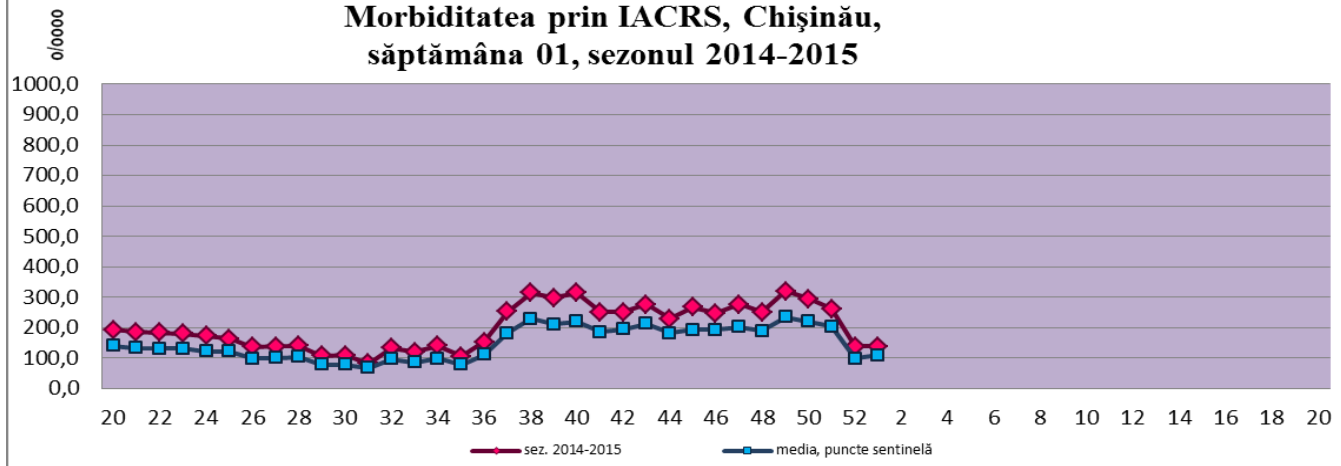

### Morbiditatea prin IACRS, Bălți, săptămâna 01, sezonul 2014-2015

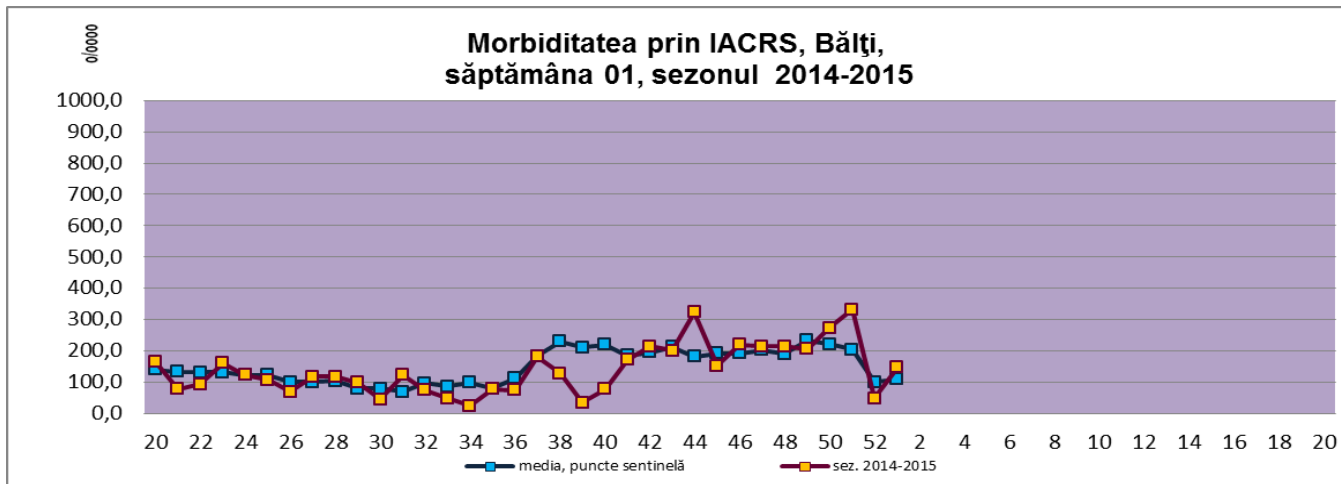

### Morbiditatea prin IACRS, Cahul, săptămâna 01, sezonul 2014-2015

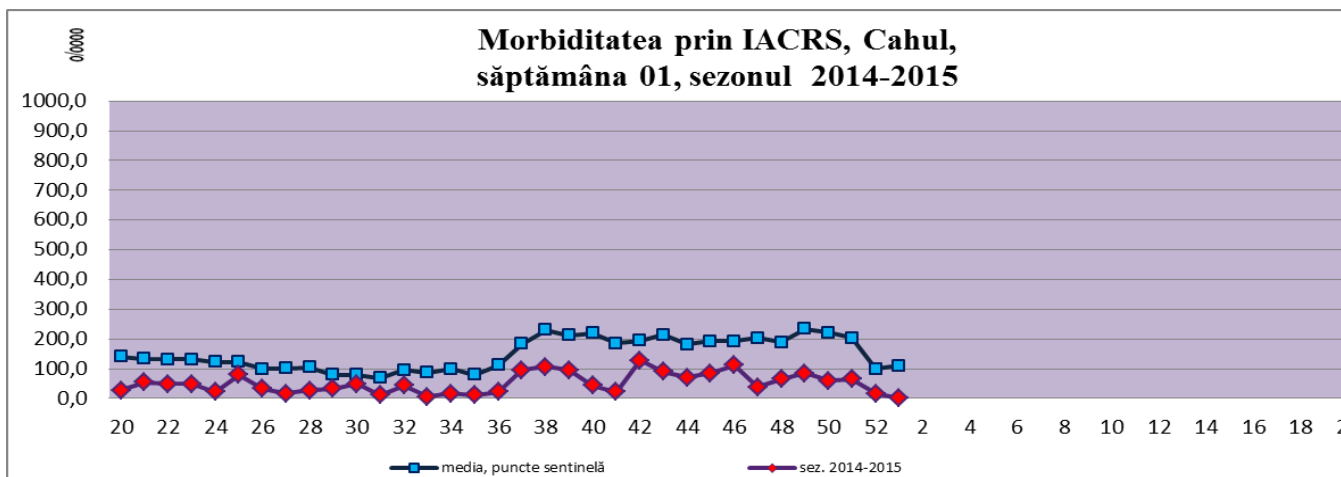

**Morbiditatea prin IACRS, Comrat,  
săptămâna 01, sezonul 2014-2015**

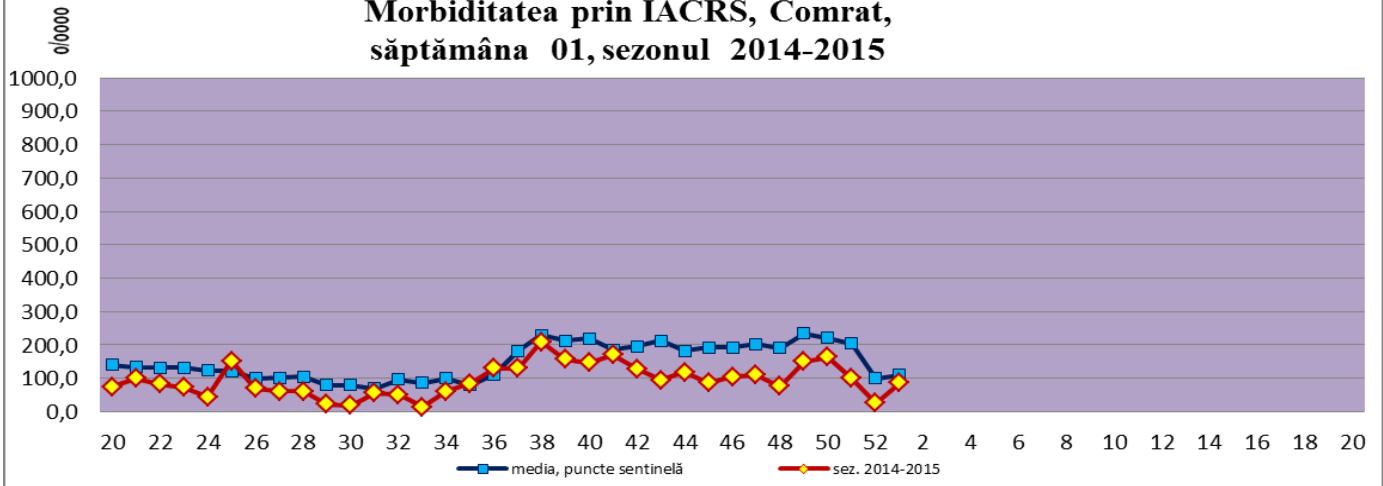

**Morbiditatea prin IACRS, Ungheni,  
săptămâna 01, sezonul 2014-2015**

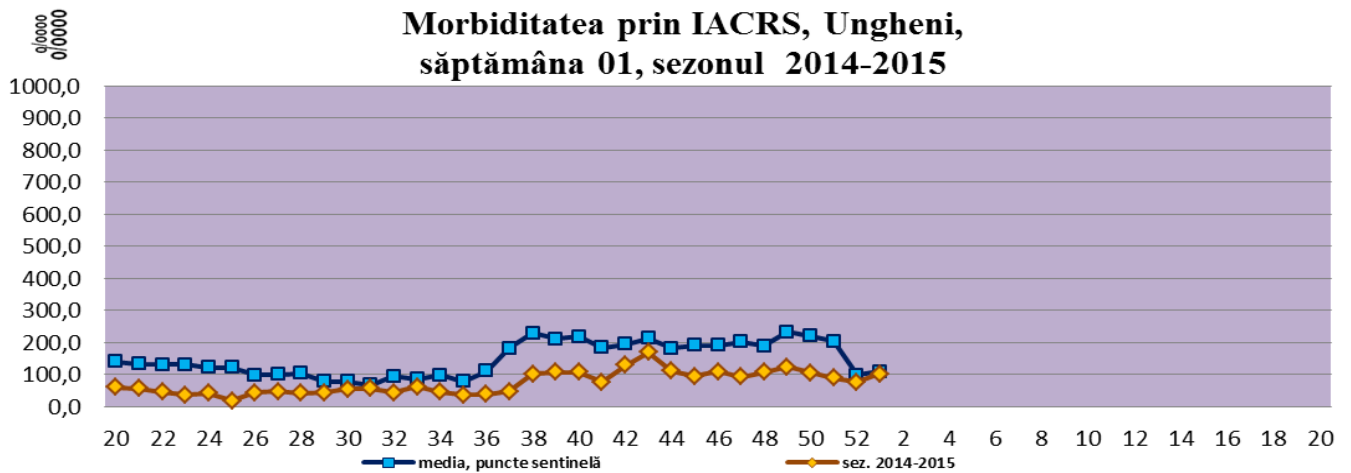

**Morbiditatea prin IACRS, Edineț,  
săptămâna 01, sezonul 2014-2015**

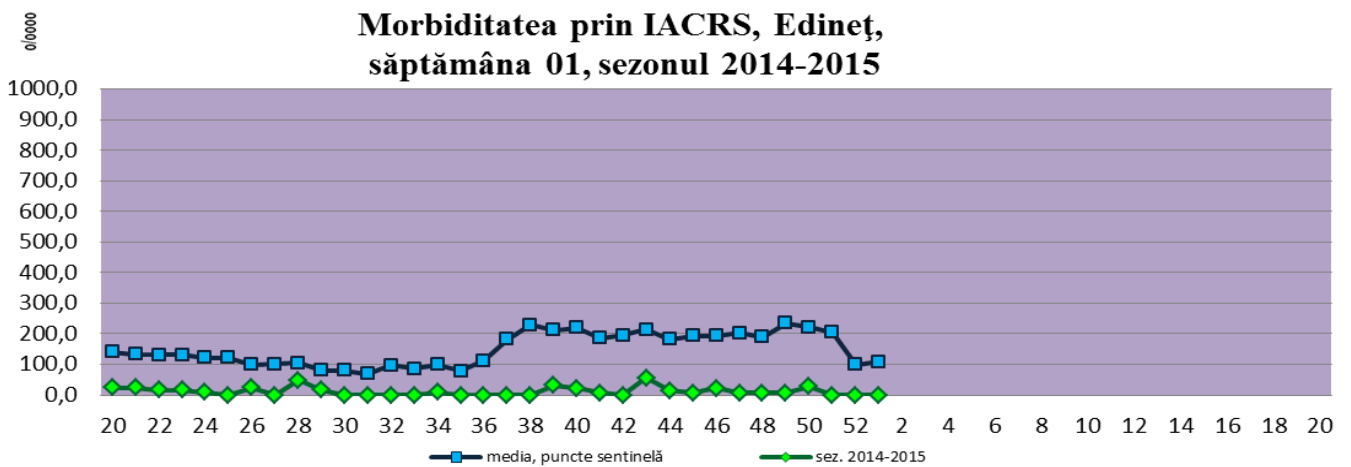

**Morbiditatea prin IACRS, Soroca,  
săptămâna 01, sezonul 2014-2015**

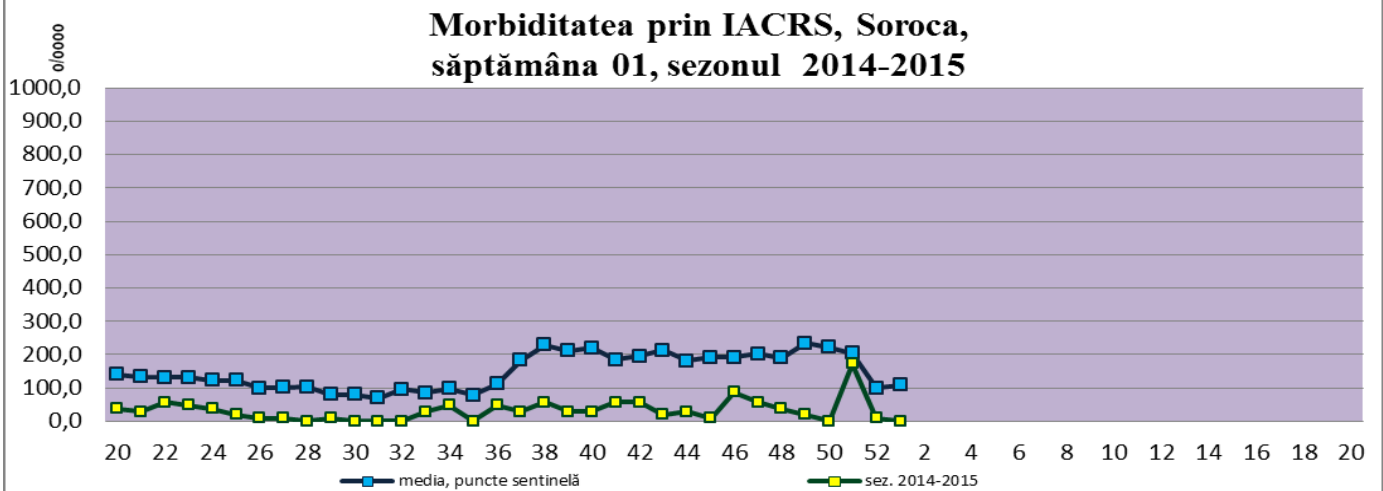

### Morbiditatea prin IACRS, Căușeni, săptămâna 01, sezonul 2014-2015

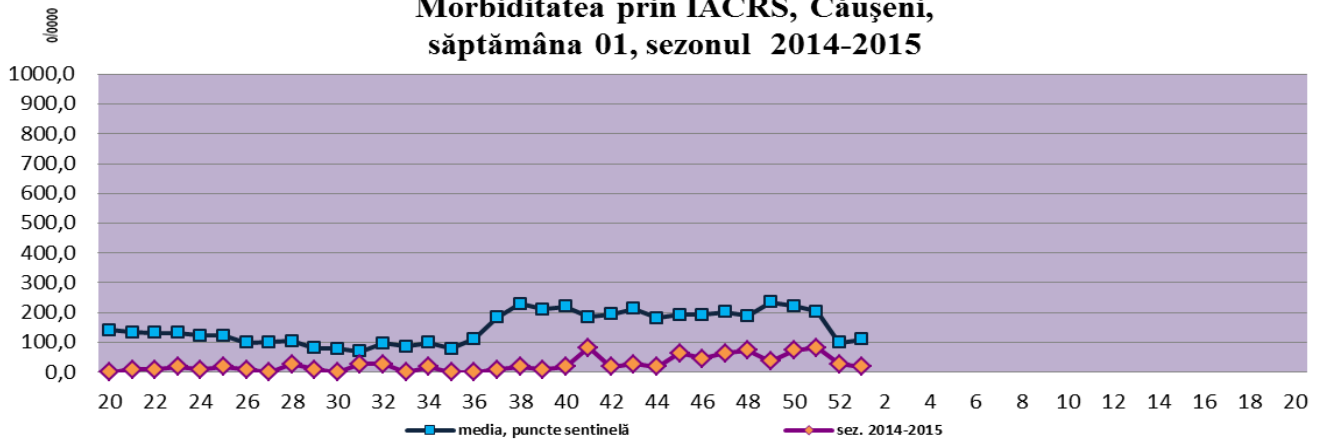

### Morbiditatea prin IACRS, Rezina, săptămâna 01, sezonul 2014-2015

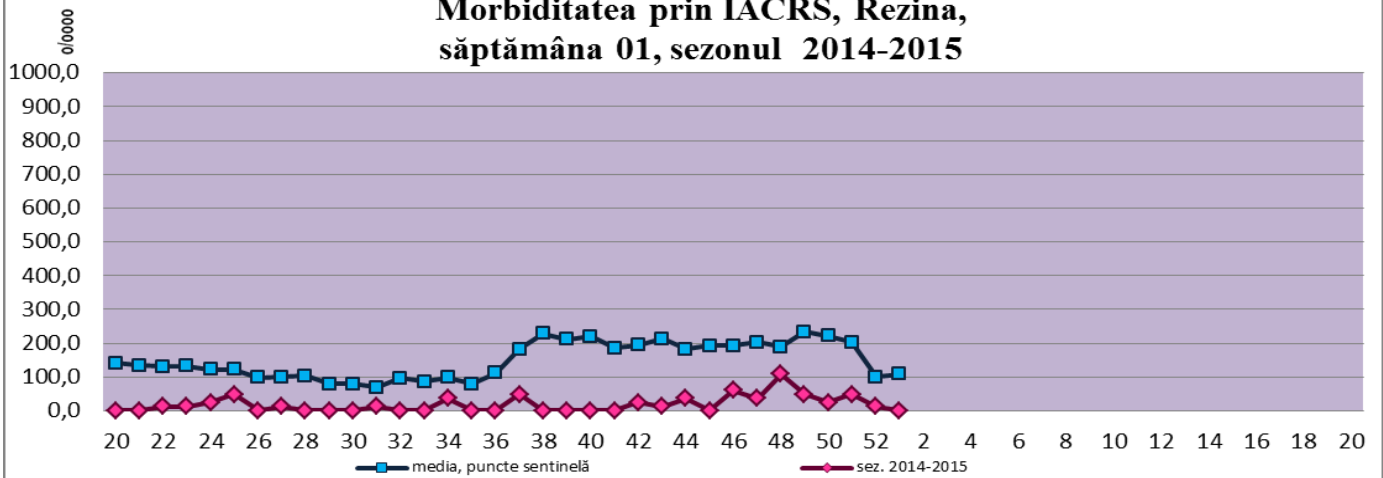

### Morbiditatea prin IACRS pe puncte sentinelă, săptămânile 20/2014 - 01/2015

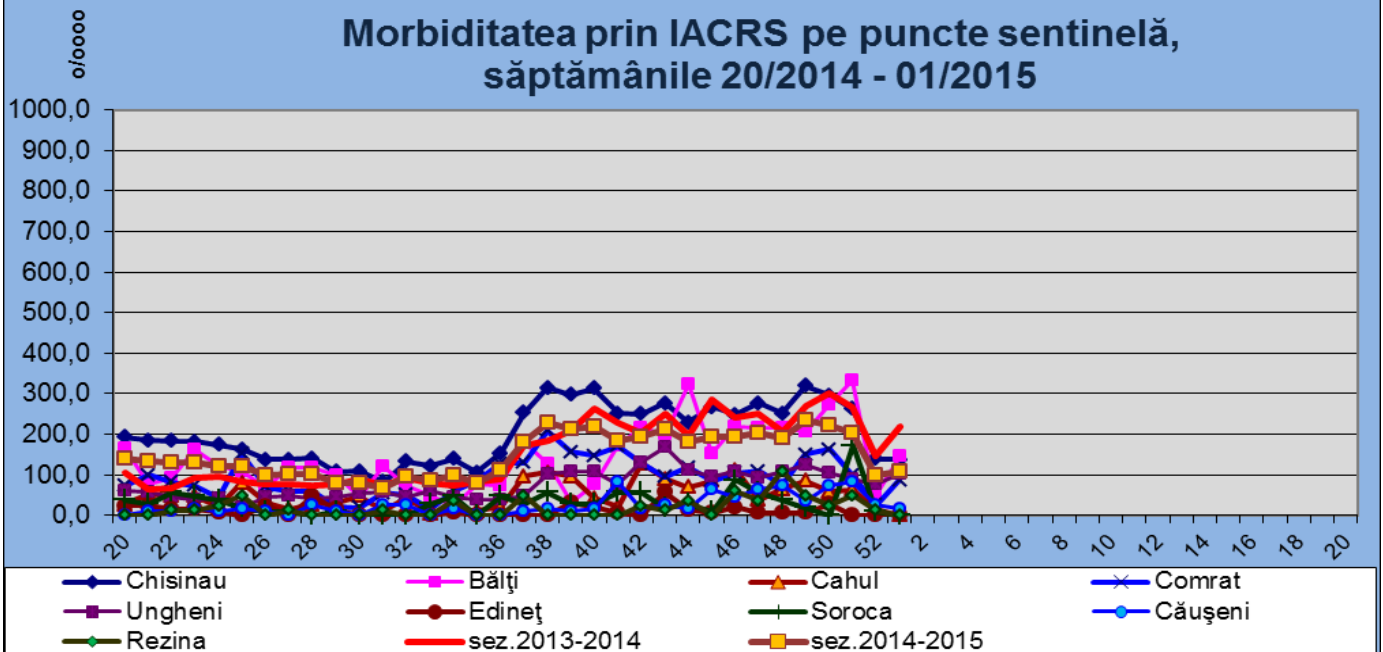



#### 4. Serviciul ambulanță

Săptămâni	Nr. punct. sent. ce au raportat	Nr total de solicitări	Inclusiv solicitări gripă, IACRS și SARI	Ponderea solicitărilor prin gripă, IACRS și SARI
Spt. 43	9 raioane	7741	899	12%
Spt. 44	9 raioane	7898	801	10%
Spt. 45	9 raioane	8324	916	11%
Spt. 46	9 raioane	8582	992	12%
Spt. 47	9 raioane	8326	994	12%
Spt. 48	9 raioane	8551	1016	12%
Spt. 49	9 raioane	8584	1072	12%
Spt. 50	9 raioane	8859	1052	12%
Spt. 51	9 raioane	8769	988	11%
Spt. 52	9 raioane	8817	1140	13%
Spt. 01	9 raioane	9036	1181	13%

#### 5. Numărul total de internări în secția/spitalul de Boli infecțioase

Săptămânile	Nr. punct. sent. ce au raportat	Spitalizați					
		TOTAL	0-4 ani	5 -14 ani	15-29 ani	30-64 ani	>65 ani
Spt. 43	9	438	211	60	40	97	30
Spt. 44	9	423	199	55	32	111	26
Spt. 45	9	477	240	50	41	114	32
Spt. 46	9	519	248	58	46	132	35
Spt. 47	9	541	263	69	46	127	36
Spt. 48	9	485	253	52	38	108	34
Spt. 49	9	501	260	66	23	122	30
Spt. 50	9	499	249	54	41	126	29
Spt. 51	9	520	271	42	29	140	38
Spt. 52	9	491	288	49	32	92	30
Spt. 01	9	356	225	35	18	61	17

#### 6. Numărul de internări în secția/spitalul de Boli infecțioase pe cauze

Nr. spt.	Nr. punct. ce au raport.	Nr total de internări	Gripa						IACRS						SARI					
			Total	0-4	5 -14	15-29	30-64	>65	Total	0-4	5 -14	15-29	30-64	>65	Total	0-4	5 -14	15-29	30-64	>65
43	9	170	0	0	0	0	0	0	44	25	8	5	3	3	126	125	0	0	1	0
44	9	148	0	0	0	0	0	0	50	31	10	6	3	0	98	98	0	0	0	0
45	9	168	0	0	0	0	0	0	54	33	9	9	2	1	114	114	0	0	0	0
46	9	189	0	0	0	0	0	0	73	52	9	7	5	0	116	115	1	0	0	0
47	9	185	0	0	0	0	0	0	83	65	8	4	4	2	102	101	1	0	0	0
48	9	179	0	0	0	0	0	0	47	30	7	6	3	1	132	130	0	0	2	0
49	9	209	0	0	0	0	0	0	52	38	7	4	2	1	157	155	2	0	0	0
50	9	170	0	0	0	0	0	0	50	28	11	9	2	0	120	120	0	0	0	0
51	9	187	0	0	0	0	0	0	45	31	7	5	1	1	142	141	1	0	0	0
52	9	205	0	0	0	0	0	0	62	35	14	9	2	2	143	143	0	0	0	0
01	9	173	0	0	0	0	0	0	55	37	6	5	6	1	118	118	0	0	0	0