

**Informația săptămânală privind situația epidemiologică prin gripă, IACRS și SARI în Republica Moldova, sezonul epidemic 2014-2015, săptămâna 51 (15.12.14-21.12.14)**

**I. Situația la nivel național, S 51**

În săptămâna **51** morbiditatea prin **IACRS** și **SARI** s-a aflat la nivel scăzut. Situația privind numărul de cazuri **IACRS** a fost practic similară în raport cu săptămâna precedentă (**S 50/2014**), iar în raport cu aceeași perioadă a sezonului precedent (**S 51/2013**) s-a constatat o descreștere cu cca **0,9 ori**. Situația privind numărul de cazuri **SARI** a fost marcată de o creștere cu cca **1,1 ori** în raport cu săptămâna precedentă (**S 50/2014**), iar în raport cu aceeași perioadă a sezonului precedent (**S 51/2013**) s-a constatat o situație practic similară.

Morbiditatea prin **IACRS** în **spt.51** a constituit  $146,0 \text{ ‰}$ , aflându-se sub pragul epidemic ( $309,96 \text{ ‰}$ ).

În săptămâna nominalizată **cazuri de gripă clinică sezonieră**, nu au fost înregistrate.

În cadrul **Sistemului operativ** de supraveghere a infecțiilor respiratorii acute și a gripei, în perioada de supraveghere **S 50 (15.12.14-21.12.14)**, de către unitățile teritoriale și unele instituții republicane au fost raportate următoarele date:

Denumirea maladiilor	Numărul cazurilor înregistrate							
	Total	M	F	0-4 ani	5-14 ani	15-29 ani	30-64 ani	>65 ani
<b>Gripa</b>	0	0	0	0	0	0	0	0
<b>IACRS</b>	5194	2467	2727	2284	1322	689	794	105
<b>SARI</b>	1837	923	914	1010	258	128	338	103
<b>TOTAL</b>	7031	3390	3641	3294	1580	817	1132	208

Denumirea maladiilor	Numărul cazurilor spitalizate							
	Total	M	F	0-4 ani	5-14 ani	15-29 ani	30-64 ani	>65 ani
<b>Gripa</b>	0	0	0	0	0	0	0	0
<b>IACRS</b>	238	134	104	164	39	17	13	5
<b>SARI</b>	689	360	329	437	59	18	118	57
<b>TOTAL</b>	927	494	433	601	98	35	131	62

Denumirea maladiilor	Numărul cazurilor de deces							
	Total	M	F	0-4 ani	5-14 ani	15-29 ani	30-64 ani	>65 ani
<b>Gripa</b>	0	0	0	0	0	0	0	0
<b>IACRS</b>	0	0	0	0	0	0	0	0
<b>SARI</b>	0	0	0	0	0	0	0	0
<b>TOTAL</b>	0	0	0	0	0	0	0	0

**II. Raportarea cazurilor spitalizate**

În **S 51** s-a remarcat o creștere cu cca **1,1 ori** a numărului de cazuri spitalizate în raport cu săptămână precedentă și o situație practic similară în raport cu aceeași perioadă a sezonului trecut (**S 51/2013**).

Ponderea cazurilor internate din numărul total de persoane bolnave pe nozologii se prezintă astfel:

Denumirea maladiilor	Cazuri înregistrate	Cazuri spitalizate	Ponderea spitalizării
Gripa	0	0	0%
IACRS	5194	238	5%
SARI	1837	689	38%
TOTAL	7031	927	13%

### Diagnosticul de laborator al infecțiilor respiratorii virale acute

În **S 51** au fost investigate 19 probe la prezența ARN virusurilor gripale. Toate probele au fost negative.

### Metoda molecular biologică (PCR)

Nr. probe examinate	Metoda molecular biologică (PCR)															
	Gripa					Infecții respiratorii nongripale										
	Virus gripal de tip A, nesubtipat	A (H1N1) pdm09	A (H3N2)	A(H1N1)pdm +B	Virus gripal de tip B	A (H3N2) +RSV	hRSV	Adenovirus	Virus paragripal (PIV)				Coronavirus	Metapneumo virus	Rhinovirus	Bocavirus
Tip 1									Tip 2	Tip 3	Tip 4					
19	0	-	-	-	0	-	-	-	-	-	-	-	-	-	-	-

### III. Raportarea cazurilor de deces

În perioada **01.01.2014-21.12.14** au fost înregistrate **3 cazuri de deces**:

- prin **pneumonie** de etiologie necunoscută: persoană de 30 ani, sex masculin, or. Ungheni.
- prin **pneumonie** de etiologie necunoscută: persoană de 72 ani, sex masculin, or. Bălți.
- prin **pneumonie** de etiologie necunoscută: persoană de 62 ani, sex masculin, s.Brînză, raionul Cahul (**Săptămâna 47/2014**).

În **S 51 (15.12.14-21.12.14)** cazuri de deces cu detectarea ARN virusurilor gripale nu au fost înregistrate.

Numărul cumulativ de cazuri de gripă, IACRS și SARI înregistrate și spitalizate în Republica Moldova, perioada de supraveghere spt. 40/2014 – 51/2014:

Denumirea maladiilor	Total	
	cazuri înregistrate	cazuri spitalizate
Gripa	0	0
IACRS	62948	2955
SARI	16977	7424

**Numărul cazurilor de IACRS înregistrate în Republica Moldova săptămânal, sezonul epidemic 2014-2015, cifre absolute, spt. 51**

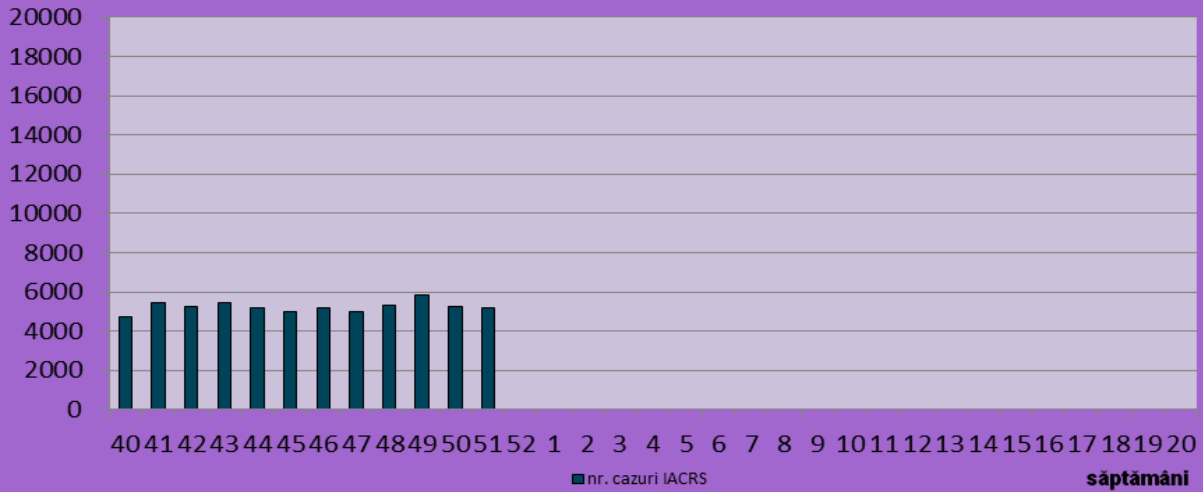

**Numărul cazurilor de SARI înregistrate în Republica Moldova săptămânal, sezonul epidemic 2014-2015, cifre absolute, spt. 51**

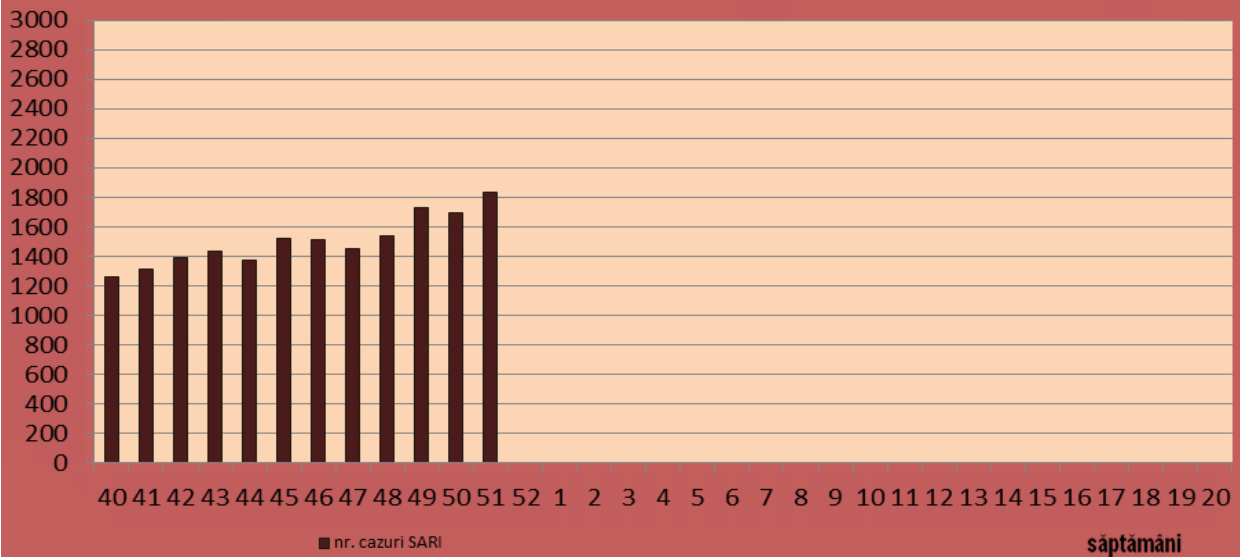

**Numărul cazurilor de gripă clinică înregistrate în Republica Moldova, săptămânal, sezonul epidemic 2014-2015, cifre absolute, spt. 51**

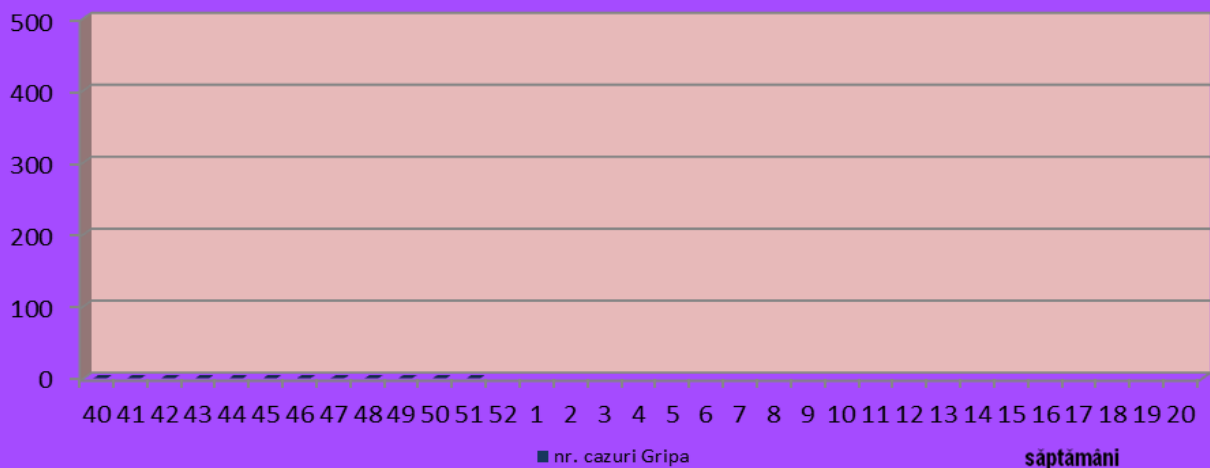

**Numărul cazurilor de gripă confirmată, sezonul epidemic 2014-2015, cifre absolute, spt. 51**

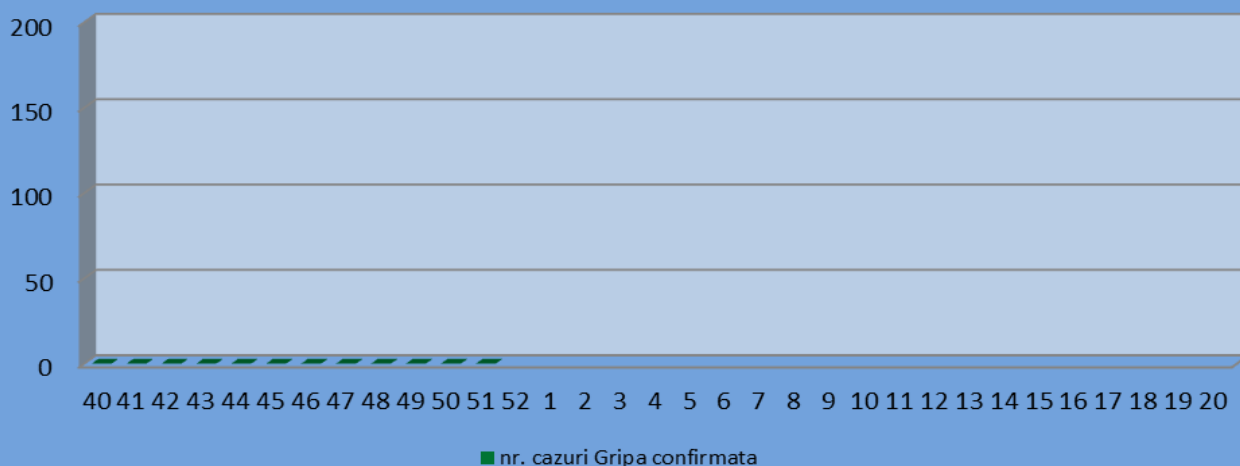

**Numărul persoanelor spitalizate (gripa clinică, IACRS și SARI), săptămînal, sezonul epidemic 2014-2015, cifre absolute, spt.51**

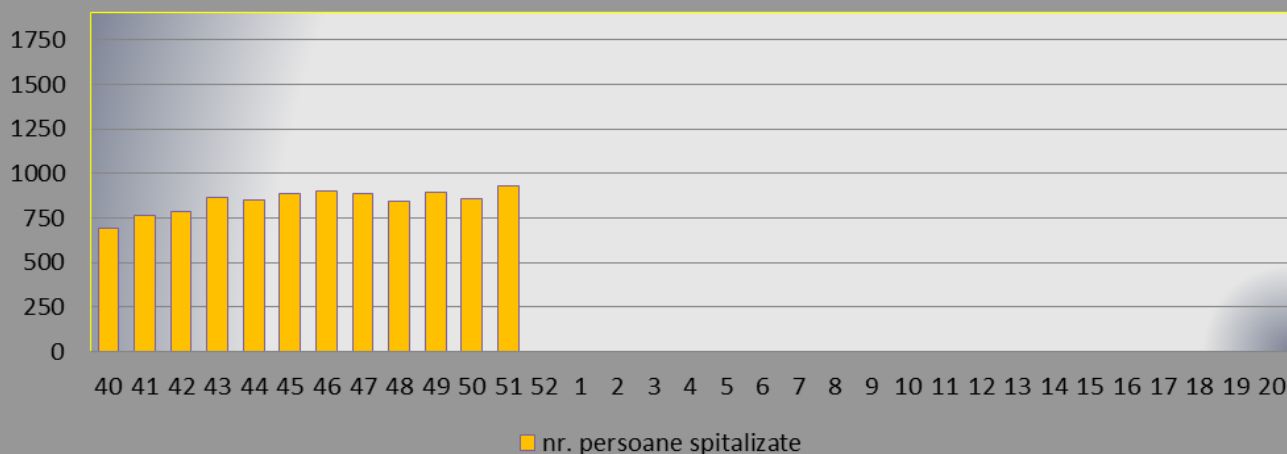

**Morbiditatea prin gripă, IACRS și SARI în Republica Moldova, la 100 000 populație, sezonul 2014-2015, săptămîna 51**

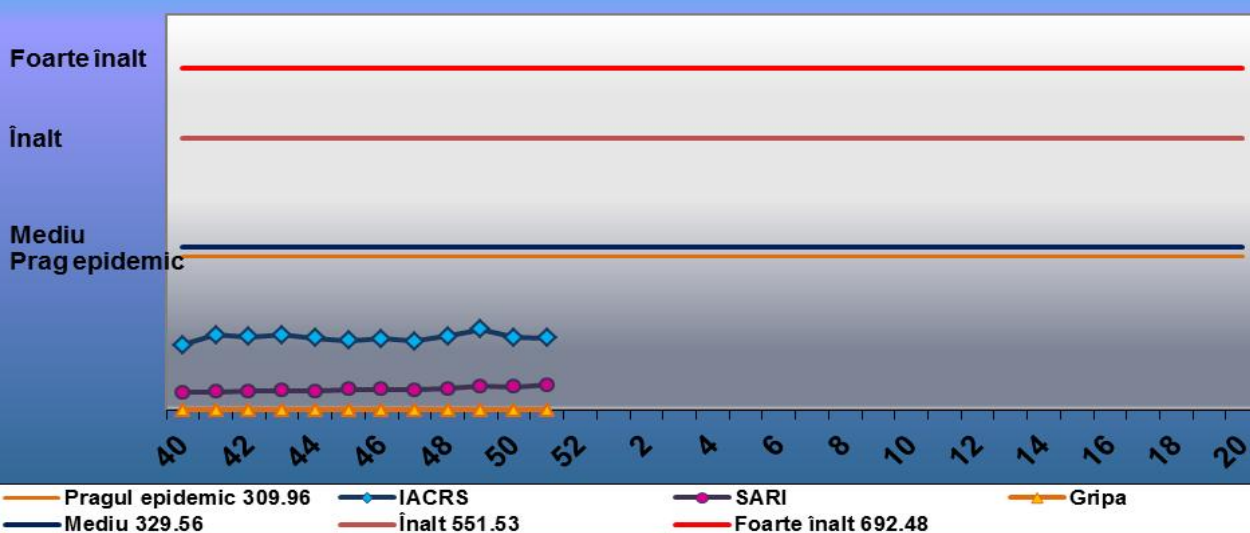

## Raport privind numărul cazurilor de gripă, IACRS și SARI în RM

### Gripa, săptămâna 51

Nr. d/o	Denumirea teritoriilor	Numărul de cazuri înregistrate								Numărul bolnavilor spitalizați							
		Total	M	F	0-4 ani	5-14 ani	15-29 ani	30-64 ani	>65 ani	Total	M	F	0-4 ani	5-14 ani	15-29 ani	30-64 ani	>65 ani
1.	Chișinău	0	0	0	0	0	0	0	0	0	0	0	0	0	0	0	0
2.	Bălți	0	0	0	0	0	0	0	0	0	0	0	0	0	0	0	0
3.	Anenii Noi	0	0	0	0	0	0	0	0	0	0	0	0	0	0	0	0
4.	Basarabeasca	0	0	0	0	0	0	0	0	0	0	0	0	0	0	0	0
5.	Briceni	0	0	0	0	0	0	0	0	0	0	0	0	0	0	0	0
6.	Cahul	0	0	0	0	0	0	0	0	0	0	0	0	0	0	0	0
7.	Cantemir	0	0	0	0	0	0	0	0	0	0	0	0	0	0	0	0
8.	Călărași	0	0	0	0	0	0	0	0	0	0	0	0	0	0	0	0
9.	Căușeni	0	0	0	0	0	0	0	0	0	0	0	0	0	0	0	0
10.	Cimișlia	0	0	0	0	0	0	0	0	0	0	0	0	0	0	0	0
11.	Criuleni	0	0	0	0	0	0	0	0	0	0	0	0	0	0	0	0
12.	Dondușeni	0	0	0	0	0	0	0	0	0	0	0	0	0	0	0	0
13.	Drochia	0	0	0	0	0	0	0	0	0	0	0	0	0	0	0	0
14.	Dubăsari	0	0	0	0	0	0	0	0	0	0	0	0	0	0	0	0
15.	Edineț	0	0	0	0	0	0	0	0	0	0	0	0	0	0	0	0
16.	Fălești	0	0	0	0	0	0	0	0	0	0	0	0	0	0	0	0
17.	Florești	0	0	0	0	0	0	0	0	0	0	0	0	0	0	0	0
18.	Glodeni	0	0	0	0	0	0	0	0	0	0	0	0	0	0	0	0
19.	Hâncești	0	0	0	0	0	0	0	0	0	0	0	0	0	0	0	0
20.	Ialoveni	0	0	0	0	0	0	0	0	0	0	0	0	0	0	0	0
21.	Leova	0	0	0	0	0	0	0	0	0	0	0	0	0	0	0	0
22.	Nisporeni	0	0	0	0	0	0	0	0	0	0	0	0	0	0	0	0
23.	Ocnîța	0	0	0	0	0	0	0	0	0	0	0	0	0	0	0	0
24.	Orhei	0	0	0	0	0	0	0	0	0	0	0	0	0	0	0	0
25.	Rezina	0	0	0	0	0	0	0	0	0	0	0	0	0	0	0	0
26.	Râșcani	0	0	0	0	0	0	0	0	0	0	0	0	0	0	0	0
27.	Sângerei	0	0	0	0	0	0	0	0	0	0	0	0	0	0	0	0
28.	Soroca	0	0	0	0	0	0	0	0	0	0	0	0	0	0	0	0
29.	Strășeni	0	0	0	0	0	0	0	0	0	0	0	0	0	0	0	0
30.	Șoldănești	0	0	0	0	0	0	0	0	0	0	0	0	0	0	0	0
31.	Ștefan-Vodă	0	0	0	0	0	0	0	0	0	0	0	0	0	0	0	0
32.	Taraclia	0	0	0	0	0	0	0	0	0	0	0	0	0	0	0	0
33.	Telenești	0	0	0	0	0	0	0	0	0	0	0	0	0	0	0	0
34.	Ungheni	0	0	0	0	0	0	0	0	0	0	0	0	0	0	0	0
35.	Comrat	0	0	0	0	0	0	0	0	0	0	0	0	0	0	0	0
36.	C-Lunga	0	0	0	0	0	0	0	0	0	0	0	0	0	0	0	0
37.	Vulcănești	0	0	0	0	0	0	0	0	0	0	0	0	0	0	0	0
38.	CMP Armata Națională																
39.	DR de Narcologie																
40.	MAI	0	0	0	0	0	0	0	0	0	0	0	0	0	0	0	0
41.	CMP Calea Ferată	0	0	0	0	0	0	0	0	0	0	0	0	0	0	0	0
42.	CIE al ACSR	0	0	0	0	0	0	0	0	0	0	0	0	0	0	0	0
43.	CRDM																
44.	SIS	0	0	0	0	0	0	0	0	0	0	0	0	0	0	0	0
	<b>Total</b>	<b>0</b>	<b>0</b>	<b>0</b>	<b>0</b>	<b>0</b>	<b>0</b>	<b>0</b>	<b>0</b>	<b>0</b>	<b>0</b>	<b>0</b>	<b>0</b>	<b>0</b>	<b>0</b>	<b>0</b>	<b>0</b>
	Raioanele din partea de Est ale RM																

## IACRS, săptămâna 51

Nr. d/o	Denumirea teritoriilor	Numărul de cazuri înregistrate								Numărul bolnavilor spitalizați							
		Total	M	F	0-4 ani	5-14 ani	15-29 ani	30-64 ani	>65 ani	Total	M	F	0-4 ani	5-14 ani	15-29 ani	30-64 ani	>65 ani
1.	Chișinău	2069	987	1082	806	541	310	375	37	47	26	21	32	6	8	1	0
2.	Bălți	772	348	424	360	204	96	99	13	23	16	7	20	3	0	0	0
3.	Anenii Noi	223	101	122	89	62	34	31	7	5	3	2	4	1	0	0	0
4.	Basarabeasca	16	10	6	10	5	1	0	0	7	4	3	5	2	0	0	0
5.	Briceni	5	2	3	3	2	0	0	0	0	0	0	0	0	0	0	0
6.	Cahul	108	54	54	41	51	11	5	0	6	1	5	5	1	0	0	0
7.	Cantemir	70	30	40	31	17	11	9	2	9	4	5	5	1	2	1	0
8.	Călărași	61	29	32	38	12	6	4	1	0	0	0	0	0	0	0	0
9.	Căușeni	19	6	13	11	2	1	4	1	1	0	1	1	0	0	0	0
10.	Cimișlia	19	9	10	10	3	3	3	0	0	0	0	0	0	0	0	0
11.	Criuleni	125	68	57	48	35	22	18	2	0	0	0	0	0	0	0	0
12.	Dondușeni	20	11	9	4	6	8	2	0	9	4	5	3	2	2	2	0
13.	Drochia	63	32	31	15	20	4	23	1	4	2	2	2	2	0	0	0
14.	Dubăsari	36	18	18	24	9	2	1	0	0	0	0	0	0	0	0	0
15.	Edineț	10	8	2	5	4	1	0	0	6	5	1	3	3	0	0	0
16.	Fălești	22	10	12	18	3	0	1	0	3	0	3	2	1	0	0	0
17.	Florești	11	6	5	6	3	2	0	0	3	2	1	1	2	0	0	0
18.	Glodeni	115	52	63	55	22	17	16	5	20	12	8	12	2	0	3	3
19.	Hâncești	191	89	102	93	51	19	19	9	21	14	7	13	2	2	4	0
20.	Ialoveni	195	81	114	87	46	32	29	1	0	0	0	0	0	0	0	0
21.	Leova	27	13	14	21	4	2	0	0	0	0	0	0	0	0	0	0
22.	Nisporeni	18	10	8	11	5	0	2	0	2	2	0	2	0	0	0	0
23.	Ocnița	5	4	1	2	2	0	1	0	5	4	1	2	2	0	1	0
24.	Orhei	81	37	44	55	13	5	7	1	12	4	8	11	0	0	0	1
25.	Rezina	5	2	3	2	0	2	0	1	1	0	1	0	0	0	0	1
26.	Râșcani	31	15	16	19	8	3	1	0	3	1	2	3	0	0	0	0
27.	Sângerei	83	39	44	47	22	8	5	1	21	9	12	13	6	2	0	0
28.	Soroca	63	29	34	46	4	3	9	1	2	1	1	2	0	0	0	0
29.	Strășeni	116	55	61	52	36	13	11	4	1	0	1	1	0	0	0	0
30.	Șoldănești	45	22	23	25	7	5	8	0	2	2	0	2	0	0	0	0
31.	Ștefan-Vodă	75	38	37	33	17	10	12	3	4	2	2	4	0	0	0	0
32.	Taraclia	5	3	2	1	1	2	0	1	2	2	0	1	0	1	0	0
33.	Telenești	159	90	69	94	49	7	7	2	7	7	0	6	1	0	0	0
34.	Ungheni	152	61	91	68	31	19	28	6	10	7	3	8	2	0	0	0
35.	Comrat	62	32	30	32	15	8	6	1	0	0	0	0	0	0	0	0
36.	C-Lunga	32	16	16	21	7	0	4	0	1	0	1	1	0	0	0	0
37.	Vulcănești	12	9	3	1	3	2	5	1	0	0	0	0	0	0	0	0
38.	CMP Armata Națională																
39.	DR de Narcologie																
40.	MAI	48	32	16	0	0	19	28	1	0	0	0	0	0	0	0	0
41.	CMP Calea Ferată																
42.	CIE al ACSR	25	9	16	0	0	1	21	3	1	0	1	0	0	0	1	0
43.	CRDM																
44.	SIS	0	0	0	0	0	0	0	0	0	0	0	0	0	0	0	0
	<b>Total</b>	<b>5194</b>	<b>2467</b>	<b>2727</b>	<b>2284</b>	<b>1322</b>	<b>689</b>	<b>794</b>	<b>105</b>	<b>238</b>	<b>134</b>	<b>104</b>	<b>164</b>	<b>39</b>	<b>17</b>	<b>13</b>	<b>5</b>
	Raioanele din partea de Est ale RM																

## SARI, săptămâna 51

Nr. d/o	Denumirea teritoriilor	Numărul de cazuri înregistrate								Numărul bolnavilor spitalizați							
		Total	M	F	0-4 ani	5-14 ani	15-29 ani	30-64 ani	>65 ani	Total	M	F	0-4 ani	5-14 ani	15-29 ani	30-64 ani	>65 ani
1.	Chișinău	779	364	415	474	110	53	107	35	291	142	149	203	22	10	37	19
2.	Bălți	211	96	115	95	26	16	66	8	21	11	10	12	2	0	7	0
3.	Anenii Noi	26	14	12	10	1	0	10	5	16	7	9	6	1	0	5	4
4.	Basarabeasca	2	1	1	0	1	0	1	0	1	1	0	0	1	0	0	0
5.	Briceni	5	3	2	3	1	0	0	1	1	0	1	0	0	0	0	1
6.	Cahul	43	33	10	31	4	1	6	1	11	10	1	8	1	0	2	0
7.	Cantemir	25	12	13	7	4	5	4	5	6	4	2	3	0	0	1	2
8.	Călărași	24	19	5	16	1	1	6	0	22	17	5	16	0	0	6	0
9.	Căușeni	19	8	11	7	1	0	7	4	19	8	11	7	1	0	7	4
10.	Cimișlia	23	14	9	22	0	1	0	0	18	10	8	17	0	1	0	0
11.	Criuleni	1	0	1	1	0	0	0	0	1	0	1	1	0	0	0	0
12.	Dondușeni	2	2	0	1	1	0	0	0	2	2	0	1	1	0	0	0
13.	Drochia	18	9	9	11	6	0	1	0	17	9	8	11	6	0	0	0
14.	Dubăsari	3	1	2	3	0	0	0	0	3	1	2	3	0	0	0	0
15.	Edineț	9	5	4	0	1	0	3	5	9	5	4	0	1	0	3	5
16.	Fălești	8	3	5	4	0	1	1	2	6	2	4	4	0	0	0	2
17.	Florești	30	18	12	19	2	3	3	3	30	18	12	19	2	3	3	3
18.	Glodeni	45	25	20	19	16	2	6	2	8	5	3	5	2	1	0	0
19.	Hâncești	55	27	28	22	12	7	10	4	29	16	13	17	1	0	8	3
20.	Ialoveni	6	5	1	2	0	2	2	0	4	4	0	2	0	0	2	0
21.	Leova	2	1	1	1	0	0	0	1	1	0	1	1	0	0	0	0
22.	Nisporeni	23	15	8	21	2	0	0	0	15	11	4	13	2	0	0	0
23.	Ocnîța	2	0	2	0	0	0	1	1	2	0	2	0	0	0	1	1
24.	Orhei	58	30	28	37	5	4	10	2	16	10	6	10	0	2	2	2
25.	Rezina	6	2	4	3	1	0	1	1	6	2	4	3	1	0	1	1
26.	Râșcani	1	1	0	1	0	0	0	0	1	1	0	1	0	0	0	0
27.	Sângerei	50	28	22	30	6	1	8	5	15	8	7	7	2	0	6	0
28.	Soroca	69	41	28	44	7	4	10	4	23	15	8	17	4	0	1	1
29.	Strășeni	12	7	5	7	3	1	1	0	9	5	4	6	3	0	0	0
30.	Șoldănești	2	1	1	1	0	0	1	0	0	0	0	0	0	0	0	0
31.	Ștefan-Vodă	57	27	30	26	6	6	18	1	17	6	11	8	1	0	8	0
32.	Taraclia	18	9	9	10	1	1	6	0	12	4	8	9	1	1	1	0
33.	Telenești	29	12	17	8	5	2	13	1	16	4	12	4	3	0	8	1
34.	Ungheni	113	58	55	51	25	12	18	7	26	16	10	16	0	0	6	4
35.	Comrat	45	22	23	19	9	4	11	2	5	1	4	3	0	0	0	2
36.	C-Lunga	3	2	1	3	0	0	0	0	3	2	1	3	0	0	0	0
37.	Vulcănești	8	4	4	1	1	0	4	2	7	3	4	1	1	0	3	2
38.	CMP Armata Națională																
39.	DR de Narcologie																
40.	MAI	1	1	0	0	0	0	1	0	0	0	0	0	0	0	0	0
41.	CMP Calea Ferată																
42.	CIE al ACSR	4	3	1	0	0	1	2	1	0	0	0	0	0	0	0	0
43.	CRDM																
44.	SIS	0	0	0	0	0	0	0	0	0	0	0	0	0	0	0	0
	<b>Total</b>	<b>1837</b>	<b>923</b>	<b>914</b>	<b>1010</b>	<b>258</b>	<b>128</b>	<b>338</b>	<b>103</b>	<b>689</b>	<b>360</b>	<b>329</b>	<b>437</b>	<b>59</b>	<b>18</b>	<b>118</b>	<b>57</b>
	Raioanele din partea de Est ale RM																

**GRIPA CLINICO-EPIDEMIOLOGICĂ**  
săptămânal, teritorii administrative

Nr d/o	Denumirea teritoriilor	Săptămâni														
		iulie	august	septem brie	40	41	42	43	44	45	46	47	48	49	50	51
1.	Chișinău	0	0	0	0	0	0	0	0	0	0	0	0	0	0	0
2.	Bălți	0	0	0	0	0	0	0	0	0	0	0	0	0	0	0
3.	An. Noi	0	0	0	0	0	0	0	0	0	0	0	0	0	0	0
4.	Basarabea	0	0	0	0	0	0	0	0	0	0	0	0	0	0	0
5.	Briceni	0	0	0	0	0	0	0	0	0	0	0	0	0	0	0
6.	Cahul	0	0	0	0	0	0	0	0	0	0	0	0	0	0	0
7.	Cantemir	0	0	0	0	0	0	0	0	0	0	0	0	0	0	0
8.	Călărași	0	0	0	0	0	0	0	0	0	0	0	0	0	0	0
9.	Căușeni	0	0	0	0	0	0	0	0	0	0	0	0	0	0	0
10.	Cimișlia	0	0	0	0	0	0	0	0	0	0	0	0	0	0	0
11.	Criuleni	0	0	0	0	0	0	0	0	0	0	0	0	0	0	0
12.	Dondușeni	0	0	0	0	0	0	0	0	0	0	0	0	0	0	0
13.	Drochia	0	0	0	0	0	0	0	0	0	0	0	0	0	0	0
14.	Dubăsari	0	0	0	0	0	0	0	0	0	0	0	0	0	0	0
15.	Edineț	0	0	0	0	0	0	0	0	0	0	0	0	0	0	0
16.	Fălești	0	0	0	0	0	0	0	0	0	0	0	0	0	0	0
17.	Florești	0	0	0	0	0	0	0	0	0	0	0	0	0	0	0
18.	Glodeni	0	0	0	0	0	0	0	0	0	0	0	0	0	0	0
19.	Hâncești	0	0	0	0	0	0	0	0	0	0	0	0	0	0	0
20.	Ialoveni	0	0	0	0	0	0	0	0	0	0	0	0	0	0	0
21.	Leova	0	0	0	0	0	0	0	0	0	0	0	0	0	0	0
22.	Nisporeni	0	0	0	0	0	0	0	0	0	0	0	0	0	0	0
23.	Ocnîța	0	0	0	0	0	0	0	0	0	0	0	0	0	0	0
24.	Orhei	0	0	0	0	0	0	0	0	0	0	0	0	0	0	0
25.	Rezina	0	0	0	0	0	0	0	0	0	0	0	0	0	0	0
26.	Râșcani	0	0	0	0	0	0	0	0	0	0	0	0	0	0	0
27.	Sângerei	0	0	0	0	0	0	0	0	0	0	0	0	0	0	0
28.	Soroca	0	0	0	0	0	0	0	0	0	0	0	0	0	0	0
29.	Strășeni	0	0	0	0	0	0	0	0	0	0	0	0	0	0	0
30.	Șoldănești	0	0	0	0	0	0	0	0	0	0	0	0	0	0	0
31.	Șt.Vodă	0	0	0	0	0	0	0	0	0	0	0	0	0	0	0
32.	Taraclia	0	0	0	0	0	0	0	0	0	0	0	0	0	0	0
33.	Telenești	0	0	0	0	0	0	0	0	0	0	0	0	0	0	0
34.	Ungheni	0	0	0	0	0	0	0	0	0	0	0	0	0	0	0
35.	Comrat	0	0	0	0	0	0	0	0	0	0	0	0	0	0	0
36.	C-Lunga	0	0	0	0	0	0	0	0	0	0	0	0	0	0	0
37.	Vulcănești	0	0	0	0	0	0	0	0	0	0	0	0	0	0	0
38.	CMP ArmataNaț.															
39.	DR de Narcologie															
40.	MAI									0	0		0	0	0	0
41.	CMP CaleaFerată	0	0	0	0	0	0	0	0	0	0	0	0	0	0	0
42.	CIE ACSR	0	0	0	0	0	0	0	0	0	0	0	0	0	0	0
43.	CRDM															
44.	SIS						0			0			0	0	0	0
	<b>TOTAL, malul drept al RM</b>	<b>0</b>	<b>0</b>	<b>0</b>	<b>0</b>	<b>0</b>	<b>0</b>	<b>0</b>	<b>0</b>	<b>0</b>	<b>0</b>	<b>0</b>	<b>0</b>	<b>0</b>	<b>0</b>	<b>0</b>
	<b>Raioanele din partea de Est ale RM</b>															



**IACRS**  
**săptămânal, teritorii administrative**

Nr. d/o	Denumirea teritoriilor	Săptămâni														
		iulie	august	septembrie	40	41	42	43	44	45	46	47	48	49	50	51
1.	Chișinău	4385	3672	7688	2392	2282	1967	2256	1837	2154	2136	2190	2070	2397	2256	<b>2069</b>
2.	Bălți	893	755	2091	349	603	621	568	650	477	554	489	467	634	444	<b>772</b>
3.	An. Noi	263	248	402	139	184	174	211	164	190	176	192	211	233	253	<b>223</b>
4.	Basarabea	76	44	93	21	43	21	33	22	38	34	21	31	25	24	<b>16</b>
5.	Briceni	13	18	25	7	12	7	14	9	11	13	10	11	8	10	<b>5</b>
6.	Cahul	200	160	394	100	102	134	88	75	104	123	88	114	133	110	<b>108</b>
7.	Cantemir	21	48	87	33	57	58	104	57	62	84	92	72	75	64	<b>70</b>
8.	Călărași	67	53	125	16	108	118	64	59	75	42	77	84	77	88	<b>61</b>
9.	Căușeni	40	23	65	18	23	10	14	11	16	19	13	18	16	12	<b>19</b>
10.	Cimișlia	9	13	9	5	11	9	23	15	11	16	9	17	6	18	<b>19</b>
11.	Criuleni	156	123	288	120	122	143	126	135	149	168	159	167	154	146	<b>125</b>
12.	Dondușeni	53	44	75	36	36	24	22	22	21	32	24	29	18	37	<b>20</b>
13.	Drochia	82	71	198	104	94	139	64	146	71	82	74	80	96	65	<b>63</b>
14.	Dubăsari	15	49	100	60	71	59	33	47	50	44	51	40	53	63	<b>36</b>
15.	Edineț	11	19	14	5	4	7	16	16	9	3	16	14	7	11	<b>10</b>
16.	Fălești	36	21	39	18	25	32	35	31	37	33	16	17	22	22	<b>22</b>
17.	Florești	23	8	15	12	11	9	8	12	12	17	10	19	3	1	<b>11</b>
18.	Glodeni	64	91	217	72	63	103	71	43	63	83	87	110	124	75	<b>115</b>
19.	Hâncești	277	231	405	143	141	163	141	145	185	155	134	214	221	168	<b>191</b>
20.	Ialoveni	303	230	485	146	219	162	205	472	124	163	162	196	185	191	<b>195</b>
21.	Leova	7	9	27	13	42	47	43	37	39	42	40	32	31	23	<b>27</b>
22.	Nisporeni	62	35	28	27	70	73	59	35	44	54	26	41	42	41	<b>18</b>
23.	Ocnîța	5	18	27	3	7	18	6	7	4	6	8	15	5	5	<b>5</b>
24.	Orhei	108	54	108	93	89	90	117	79	65	58	63	97	112	90	<b>81</b>
25.	Rezina	4	3	15	3	1	2	4	6	4	6	6	11	7	3	<b>5</b>
26.	Râșcani	53	44	119	20	50	97	36	54	73	72	48	41	54	49	<b>31</b>
27.	Sângerei	273	232	317	110	114	107	123	118	112	82	97	145	159	123	<b>83</b>
28.	Soroca	101	54	188	49	35	36	58	68	32	47	27	45	48	37	<b>63</b>
29.	Strășeni	152	114	339	112	104	142	185	139	136	141	127	149	117	115	<b>116</b>
30.	Șoldănești	52	26	118	39	59	57	57	44	55	68	65	68	79	64	<b>45</b>
31.	Șt. Vodă	56	40	102	36	39	25	56	52	58	57	74	68	62	64	<b>75</b>
32.	Taraclia	24	16	44	29	14	15	12	11	8	12	11	13	8	8	<b>5</b>
33.	Telenești	132	98	179	61	81	116	108	126	90	144	131	158	147	144	<b>159</b>
34.	Ungheni	190	183	353	118	122	132	147	125	108	113	110	128	154	132	<b>152</b>
35.	Comrat	153	127	408	91	102	110	92	86	84	60	72	77	90	83	<b>62</b>
36.	C-Lunga	144	102	218	87	154	115	119	84	109	80	82	115	84	81	<b>32</b>
37.	Vulcănești	30	35	50	4	19	13	19	16	12	25	21	15	29	16	<b>12</b>
38.	CMP Armata Națională															
39.	DR de Narcologie															
40.	MAI					85	59	64	75	63	62		61	85	66	<b>48</b>
41.	CMP Calea Ferată				20	28	28		34	24	39	39	27	30		
42.	CIE ACSR	21	30		8	17	23	28	25	20	16	26	26	14	25	<b>25</b>
43.	CRDM															
44.	SIS							0	0	0		0	0	0		<b>0</b>
	<b>TOTAL, malul drept al RM</b>	<b>8554</b>	<b>7141</b>	<b>15455</b>	<b>4719</b>	<b>5443</b>	<b>5265</b>	<b>5429</b>	<b>5189</b>	<b>4999</b>	<b>5161</b>	<b>4987</b>	<b>5313</b>	<b>5844</b>	<b>5227</b>	<b>5194</b>
	<b>Raioanele din partea de Est ale RM</b>															

## SARI, săptămânal, teritorii administrative

Nr. d/o	Denumirea teritoriilor	Săptămâni														
		iulie	august	septembrie	40	41	42	43	44	45	46	47	48	49	50	51
1.	Chișinău	1696	1458	1875	614	581	502	637	602	685	693	658	694	816	808	<b>779</b>
2.	Bălți	230	225	438	83	151	143	127	109	138	126	139	121	173	121	<b>211</b>
3.	An. Noi	84	65	60	16	16	14	21	12	22	25	28	23	19	27	<b>26</b>
4.	Basarabea	24	8	19	1	13	3	6	7	10	14	7	6	6	3	<b>2</b>
5.	Briceni	15	8	13	3	3	4	4	7	7	13	5	10	9	6	<b>5</b>
6.	Cahul	112	86	131	54	34	48	46	37	49	44	47	48	53	49	<b>43</b>
7.	Cantemir	12	22	41	23	26	28	37	28	27	32	27	34	20	32	<b>25</b>
8.	Călărași	18	17	45	12	34	39	23	31	46	20	22	33	24	30	<b>24</b>
9.	Căușeni	57	43	54	15	18	16	16	16	16	11	18	14	16	14	<b>19</b>
10.	Cimișlia	29	17	10	10	8	22	17	10	8	4	13	15	7	13	<b>23</b>
11.	Criuleni	22	12	12	7	3	1	6	2	2	0	2	7	9	6	<b>1</b>
12.	Dondușeni	12	0	10	2	1	4	6	3	2	8	2	3	7	1	<b>2</b>
13.	Drochia	24	21	42	23	12	23	7	18	15	17	15	22	32	20	<b>18</b>
14.	Dubăsari	13	2	6	3	3	0	4	2	4	0	0	4	3	3	<b>3</b>
15.	Edineț	21	23	30	9	5	10	15	15	15	13	16	10	7	7	<b>9</b>
16.	Fălești	52	25	60	24	12	29	18	21	16	33	23	14	12	19	<b>8</b>
17.	Florești	61	8	79	15	12	19	19	26	26	28	25	13	23	21	<b>30</b>
18.	Glodeni	39	21	43	26	25	52	19	28	34	29	25	37	37	30	<b>45</b>
19.	Hâncești	134	115	75	25	34	28	34	30	50	54	50	54	51	64	<b>55</b>
20.	Ialoveni	5	7	6	3	3	0	4	2	5	3	4	5	4	4	<b>6</b>
21.	Leova	2	3	7	3	3	7	5	6	4	11	0	1	3	3	<b>2</b>
22.	Nisporeni	36	18	43	10	25	29	22	29	13	30	10	21	9	14	<b>23</b>
23.	Ocnîța	11	3	4	2	3	0	9	2	4	0	6	9	2	3	<b>2</b>
24.	Orhei	114	67	75	41	39	38	41	35	29	34	27	51	50	36	<b>58</b>
25.	Rezina	34	15	25	18	6	6	14	11	9	9	9	9	12	9	<b>6</b>
26.	Râșcani	4	5	2	1	1	5	4	0	4	3	3	1	0	3	<b>1</b>
27.	Sângerei	80	50	113	32	30	44	33	37	48	30	49	47	69	56	<b>50</b>
28.	Soroca	57	30	88	31	20	39	40	32	30	28	20	32	29	56	<b>69</b>
29.	Strășeni	23	23	28	8	8	7	6	5	7	3	9	4	17	11	<b>12</b>
30.	Șoldănești	1	0	6	0	0	0	2	0	1	0	2	1	0	1	<b>2</b>
31.	Șt. Vodă	124	52	84	28	38	21	26	39	19	26	39	41	39	60	<b>57</b>
32.	Taraclia	33	11	22	8	26	29	27	20	27	30	30	22	11	13	<b>18</b>
33.	Telenești	45	33	36	16	9	16	18	21	12	18	18	11	25	19	<b>29</b>
34.	Ungheni	175	144	189	54	60	87	68	77	69	69	56	79	74	85	<b>113</b>
35.	Comrat	88	50	114	38	32	44	35	40	44	36	27	28	44	32	<b>45</b>
36.	C-Lunga	24	9	10	0	7	9	7	7	6	5	5	1	4	4	<b>3</b>
37.	Vulcănești	11	16	24	0	4	7	3	3	1	4	7	5	3	9	<b>8</b>
38.	CMP Armata Națională															
39.	DR de Narcologie															
40.	MAI					6	6	3	1	6	3		3	1	1	<b>1</b>
41.	CMP Calea Ferată				0	2	3		2	5	3	2	3	2		
42.	CIE ACSR	7	9		3	1	5	1	4	2	6	3	2	10	1	<b>4</b>
43.	CRDM															
44.	SIS							0	0	0		0	0	0		<b>0</b>
	<b>TOTAL, malul drept al RM</b>	<b>3529</b>	<b>2721</b>	<b>3919</b>	<b>1261</b>	<b>1314</b>	<b>1387</b>	<b>1430</b>	<b>1377</b>	<b>1517</b>	<b>1515</b>	<b>1448</b>	<b>1538</b>	<b>1732</b>	<b>1694</b>	<b>1837</b>
	<b>Raioanele din partea de Est ale RM</b>															