

Informația săptămânală privind situația epidemiologică prin gripă, IACRS și SARI în Republica Moldova, sezonul epidemic 2014-2015, săptămâna 50 (08.12.14-14.12.14)

I. Situația la nivel național, S 50

În săptămâna **50** morbiditatea prin **IACRS** și **SARI** s-a aflat la nivel scăzut. Situația privind numărul de cazuri **IACRS** a fost marcată de o descreștere cu cca **0,9 ori** în raport cu săptămâna precedentă (**S 49/2014**) și aceeași perioadă a sezonului precedent (**S 50/2013**). Situația privind numărul de cazuri **SARI** a fost practic similară în raport cu săptămâna precedentă (**S 49/2014**), iar în raport cu aceeași perioadă a sezonului precedent (**S 50/2013**) s-a constatat o descreștere cu cca **0,9 ori**.

Morbiditatea prin **IACRS** în **spt.50** a constituit $146,9 \text{ ‰}_{0000}$, aflându-se sub pragul epidemic ($309,96 \text{ ‰}_{0000}$).

În săptămâna nominalizată **cazuri de gripă clinică sezonieră**, nu au fost înregistrate.

În cadrul **Sistemului operativ** de supraveghere a infecțiilor respiratorii acute și a gripei, în perioada de supraveghere **S 50 (08.12.14-14.12.14)**, de către unitățile teritoriale și unele instituții republicane au fost raportate următoarele date:

Denumirea maladiilor	Numărul cazurilor înregistrate							
	Total	M	F	0-4 ani	5-14 ani	15-29 ani	30-64 ani	>65 ani
Gripa	0	0	0	0	0	0	0	0
IACRS	5227	2509	2718	2253	1349	739	769	117
SARI	1694	863	831	869	275	105	326	119
TOTAL	6921	3372	3549	3122	1624	844	1095	236

Denumirea maladiilor	Numărul cazurilor spitalizate							
	Total	M	F	0-4 ani	5-14 ani	15-29 ani	30-64 ani	>65 ani
Gripa	0	0	0	0	0	0	0	0
IACRS	218	104	114	160	35	15	5	3
SARI	642	357	285	384	79	10	104	65
TOTAL	860	461	399	544	114	25	109	68

Denumirea maladiilor	Numărul cazurilor de deces							
	Total	M	F	0-4 ani	5-14 ani	15-29 ani	30-64 ani	>65 ani
Gripa	0	0	0	0	0	0	0	0
IACRS	0	0	0	0	0	0	0	0
SARI	0	0	0	0	0	0	0	0
TOTAL	0	0	0	0	0	0	0	0

II. Raportarea cazurilor spitalizate

În **S 50** s-a remarcat o situație practic similară în raport cu săptămână precedentă și o descreștere cu cca **0,9 ori** a numărului de cazuri spitalizate în raport cu aceeași perioadă a sezonului trecut (**S 50/2013**).

Ponderea cazurilor internate din numărul total de persoane bolnave pe nozologii se prezintă astfel:

Denumirea maladiilor	Cazuri înregistrate	Cazuri spitalizate	Ponderea spitalizării
Gripa	0	0	0%
IACRS	5227	218	4%
SARI	1694	642	38%
TOTAL	6291	860	14%

Diagnosticul de laborator al infecțiilor respiratorii virale acute

În **S 50** au fost investigate 22 probe la prezența ARN virusurilor gripale. Toate probele au fost negative.

Metoda molecular biologică (PCR)

Nr. probe examinate	Metoda molecular biologică (PCR)															
	Gripa					Infecții respiratorii nongripale										
	Virus gripal de tip A, nesubtipat	A (H1N1) pdm09	A (H3N2)	A(H1N1)pdm +B	Virus gripal de tip B	A (H3N2) +RSV	hRSV	Adenovirus	Virus paragripal (PIV)				Coronavirus	Metapneumo virus	Rhinovirus	Bocavirus
Tip 1									Tip 2	Tip 3	Tip 4					
22	0	-	-	-	0	-	-	-	-	-	-	-	-	-	-	-

III. Raportarea cazurilor de deces

În perioada **01.01.2014-14.12.14** au fost înregistrate **3 cazuri de deces**:

- prin **pneumonie** de etiologie necunoscută: persoană de 30 ani, sex masculin, or. Ungheni.
- prin **pneumonie** de etiologie necunoscută: persoană de 72 ani, sex masculin, or. Bălți.
- prin **pneumonie** de etiologie necunoscută: persoană de 62 ani, sex masculin, s.Brînză, raionul Cahul (**Săptămâna 47/2014**).

În **S 50 (08.12.14-14.12.14)** cazuri de deces cu detectarea ARN virusurilor gripale nu au fost înregistrate.

Numărul cumulativ de cazuri de gripă, IACRS și SARI înregistrate și spitalizate în Republica Moldova, perioada de supraveghere spt. 40/2014 – 50/2014:

Denumirea maladiilor	Total	
	cazuri înregistrate	cazuri spitalizate
Gripa	0	0
IACRS	57754	2717
SARI	15140	6735

Numărul cazurilor de IACRS înregistrate în Republica Moldova săptămânal, sezonul epidemic 2014-2015, cifre absolute, spt. 50

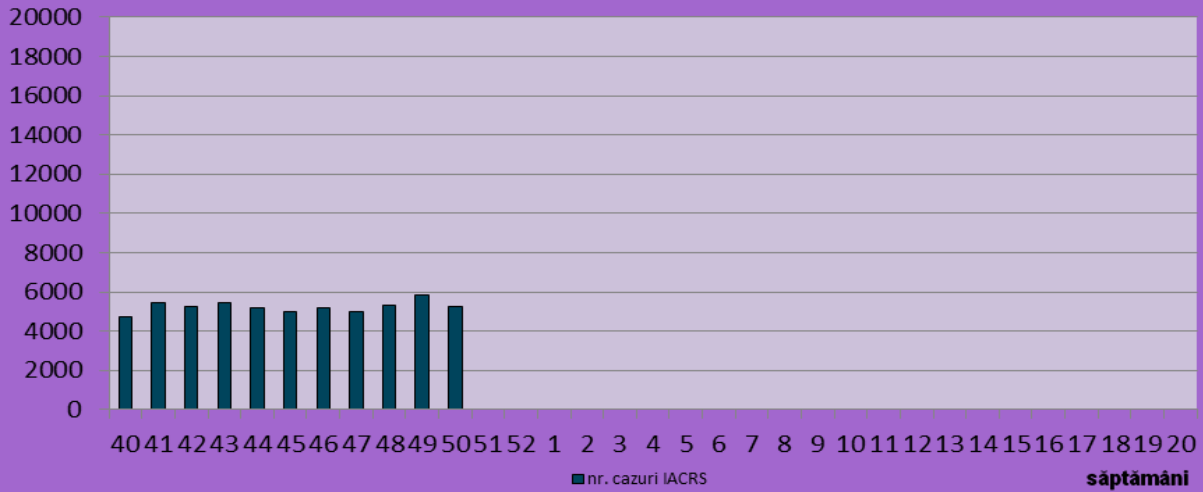

Numărul cazurilor de SARI înregistrate în Republica Moldova săptămânal, sezonul epidemic 2014-2015, cifre absolute, spt. 50

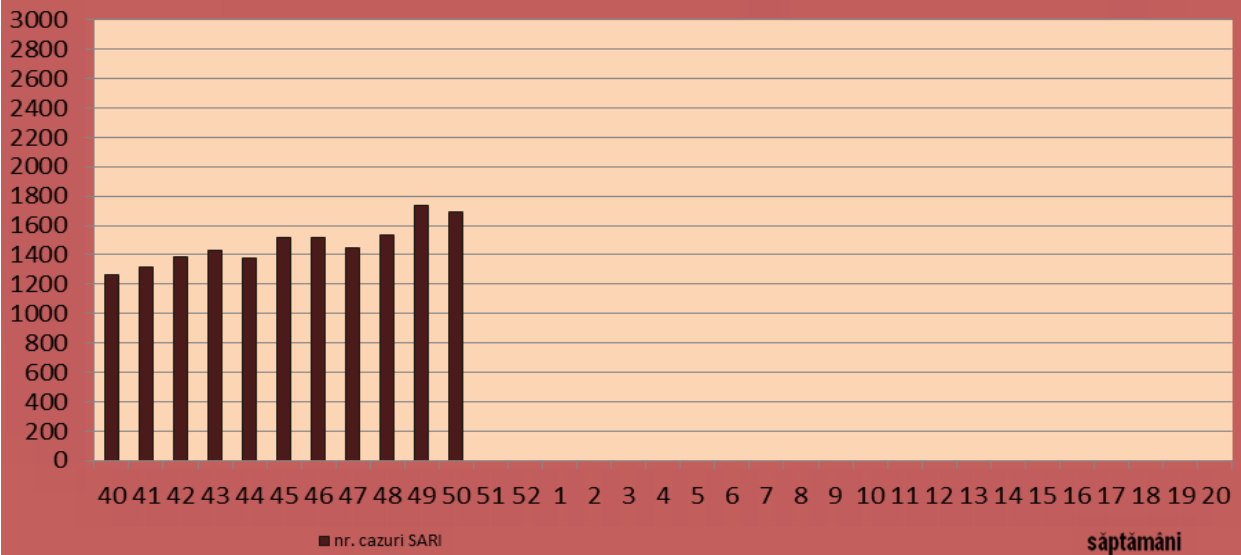

Numărul cazurilor de gripă clinică înregistrate în Republica Moldova, săptămânal, sezonul epidemic 2014-2015, cifre absolute, spt. 50

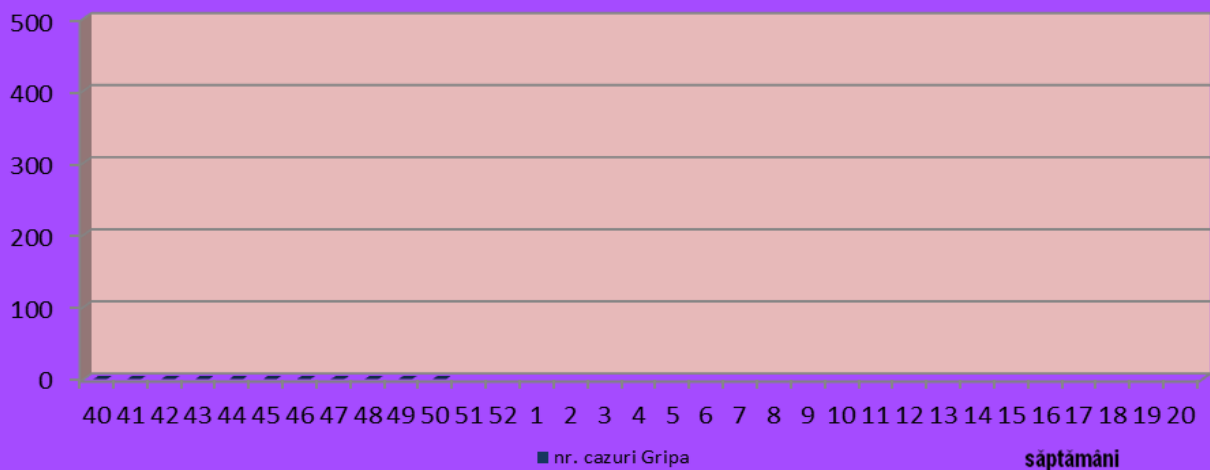

Numărul cazurilor de gripă confirmată, sezonul epidemic 2014-2015, cifre absolute, spt. 50

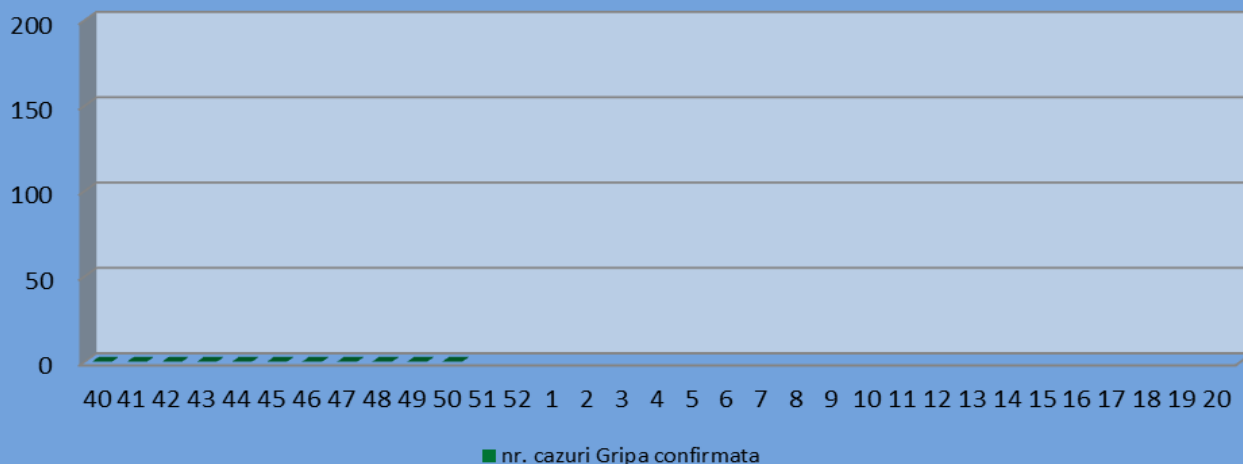

Numărul persoanelor spitalizate (gripa clinică, IACRS și SARI), săptămânal, sezonul epidemic 2014-2015, cifre absolute, spt.50

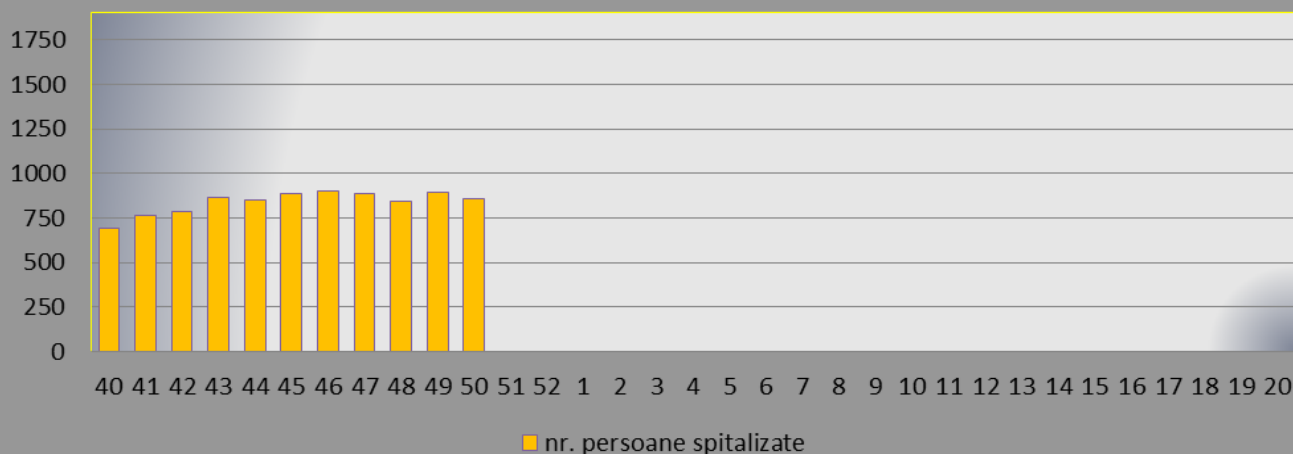

Morbiditatea prin gripă, IACRS și SARI în Republica Moldova, la 100 000 populație, sezonul 2014-2015, săptămâna 50

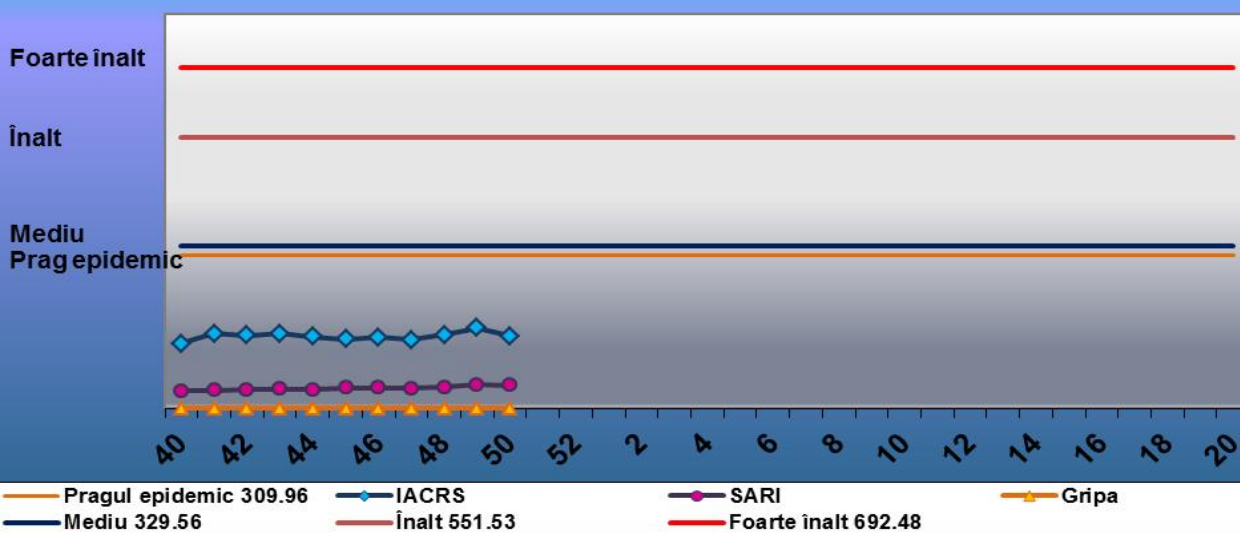

Raport privind numărul cazurilor de gripă, IACRS și SARI în RM

Gripa, săptămâna 50

Nr. d/o	Denumirea teritoriilor	Numărul de cazuri înregistrate								Numărul bolnavilor spitalizați							
		Total	M	F	0-4 ani	5-14 ani	15-29 ani	30-64 ani	>65 ani	Total	M	F	0-4 ani	5-14 ani	15-29 ani	30-64 ani	>65 ani
1.	Chișinău	0	0	0	0	0	0	0	0	0	0	0	0	0	0	0	0
2.	Bălți	0	0	0	0	0	0	0	0	0	0	0	0	0	0	0	0
3.	Anenii Noi	0	0	0	0	0	0	0	0	0	0	0	0	0	0	0	0
4.	Basarabeasca	0	0	0	0	0	0	0	0	0	0	0	0	0	0	0	0
5.	Briceni	0	0	0	0	0	0	0	0	0	0	0	0	0	0	0	0
6.	Cahul	0	0	0	0	0	0	0	0	0	0	0	0	0	0	0	0
7.	Cantemir	0	0	0	0	0	0	0	0	0	0	0	0	0	0	0	0
8.	Călărași	0	0	0	0	0	0	0	0	0	0	0	0	0	0	0	0
9.	Căușeni	0	0	0	0	0	0	0	0	0	0	0	0	0	0	0	0
10.	Cimișlia	0	0	0	0	0	0	0	0	0	0	0	0	0	0	0	0
11.	Criuleni	0	0	0	0	0	0	0	0	0	0	0	0	0	0	0	0
12.	Dondușeni	0	0	0	0	0	0	0	0	0	0	0	0	0	0	0	0
13.	Drochia	0	0	0	0	0	0	0	0	0	0	0	0	0	0	0	0
14.	Dubăsari	0	0	0	0	0	0	0	0	0	0	0	0	0	0	0	0
15.	Edineț	0	0	0	0	0	0	0	0	0	0	0	0	0	0	0	0
16.	Fălești	0	0	0	0	0	0	0	0	0	0	0	0	0	0	0	0
17.	Florești	0	0	0	0	0	0	0	0	0	0	0	0	0	0	0	0
18.	Glodeni	0	0	0	0	0	0	0	0	0	0	0	0	0	0	0	0
19.	Hâncești	0	0	0	0	0	0	0	0	0	0	0	0	0	0	0	0
20.	Ialoveni	0	0	0	0	0	0	0	0	0	0	0	0	0	0	0	0
21.	Leova	0	0	0	0	0	0	0	0	0	0	0	0	0	0	0	0
22.	Nisporeni	0	0	0	0	0	0	0	0	0	0	0	0	0	0	0	0
23.	Ocnîța	0	0	0	0	0	0	0	0	0	0	0	0	0	0	0	0
24.	Orhei	0	0	0	0	0	0	0	0	0	0	0	0	0	0	0	0
25.	Rezina	0	0	0	0	0	0	0	0	0	0	0	0	0	0	0	0
26.	Râșcani	0	0	0	0	0	0	0	0	0	0	0	0	0	0	0	0
27.	Sângerei	0	0	0	0	0	0	0	0	0	0	0	0	0	0	0	0
28.	Soroca	0	0	0	0	0	0	0	0	0	0	0	0	0	0	0	0
29.	Strășeni	0	0	0	0	0	0	0	0	0	0	0	0	0	0	0	0
30.	Șoldănești	0	0	0	0	0	0	0	0	0	0	0	0	0	0	0	0
31.	Ștefan-Vodă	0	0	0	0	0	0	0	0	0	0	0	0	0	0	0	0
32.	Taraclia	0	0	0	0	0	0	0	0	0	0	0	0	0	0	0	0
33.	Telenești	0	0	0	0	0	0	0	0	0	0	0	0	0	0	0	0
34.	Ungheni	0	0	0	0	0	0	0	0	0	0	0	0	0	0	0	0
35.	Comrat	0	0	0	0	0	0	0	0	0	0	0	0	0	0	0	0
36.	C-Lunga	0	0	0	0	0	0	0	0	0	0	0	0	0	0	0	0
37.	Vulcănești	0	0	0	0	0	0	0	0	0	0	0	0	0	0	0	0
38.	CMP Armata Națională																
39.	DR de Narcologie																
40.	MAI	0	0	0	0	0	0	0	0	0	0	0	0	0	0	0	0
41.	CMP Calea Ferată	0	0	0	0	0	0	0	0	0	0	0	0	0	0	0	0
42.	CIE al ACSR	0	0	0	0	0	0	0	0	0	0	0	0	0	0	0	0
43.	CRDM																
44.	SIS	0	0	0	0	0	0	0	0	0	0	0	0	0	0	0	0
	Total	0	0	0	0	0	0	0	0	0	0	0	0	0	0	0	0
	Raioanele din partea de Est ale RM																

IACRS, săptămâna 50

Nr. d/ o	Denumirea teritoriilor	Numărul de cazuri înregistrate								Numărul bolnavilor spitalizați							
		Total	M	F	0-4 ani	5-14 ani	15-29 ani	30-64 ani	>65 ani	Total	M	F	0-4 ani	5-14 ani	15-29 ani	30-64 ani	>65 ani
1.	Chișinău	2256	1069	1187	910	587	361	350	48	57	25	32	34	11	10	1	1
2.	Bălți	444	202	242	200	117	63	54	10	13	7	6	11	2	0	0	0
3.	Anenii Noi	253	108	145	101	71	30	37	14	4	3	1	4	0	0	0	0
4.	Basarabeasca	24	8	16	16	5	1	2	0	9	3	6	8	1	0	0	0
5.	Briceni	10	3	7	2	3	3	2	0	0	0	0	0	0	0	0	0
6.	Cahul	110	58	52	54	33	16	7	0	1	1	0	1	0	0	0	0
7.	Cantemir	64	25	39	27	20	5	9	3	10	2	8	10	0	0	0	0
8.	Călărași	88	53	35	43	33	2	10	0	1	1	0	0	1	0	0	0
9.	Căușeni	12	7	5	4	6	1	1	0	3	2	1	2	1	0	0	0
10.	Cimișlia	18	10	8	7	4	4	2	1	0	0	0	0	0	0	0	0
11.	Criuleni	146	66	80	62	40	23	20	1	0	0	0	0	0	0	0	0
12.	Dondușeni	37	18	19	11	13	11	2	0	10	5	5	7	3	0	0	0
13.	Drochia	65	29	36	29	23	6	7	0	7	3	4	4	3	0	0	0
14.	Dubăsari	63	26	37	35	19	4	5	0	1	1	0	1	0	0	0	0
15.	Edineț	11	10	1	8	2	0	1	0	11	10	1	8	2	0	1	0
16.	Fălești	22	15	7	13	5	1	2	1	5	4	1	3	1	0	1	0
17.	Florești	1	1	0	1	0	0	0	0	1	1	0	1	0	0	0	0
18.	Glodeni	75	38	37	43	10	14	5	3	3	2	1	2	0	0	0	1
19.	Hâncești	168	84	84	81	31	12	35	9	18	7	11	13	2	1	1	1
20.	Ialoveni	191	86	105	83	54	23	26	5	0	0	0	0	0	0	0	0
21.	Leova	23	9	14	8	6	4	5	0	0	0	0	0	0	0	0	0
22.	Nisporeni	41	23	18	26	7	2	6	0	6	3	3	5	1	0	0	0
23.	Ocnița	5	1	4	2	1	1	1	0	4	1	3	2	1	1	0	0
24.	Orhei	90	46	44	49	20	7	11	3	9	4	5	7	2	0	0	0
25.	Rezina	3	1	2	1	0	0	2	0	0	0	0	0	0	0	0	0
26.	Râșcani	49	21	28	23	18	2	3	3	3	1	2	3	0	0	0	0
27.	Sângerei	123	71	52	64	36	11	11	1	15	8	7	12	2	1	0	0
28.	Soroca	37	18	19	20	8	4	4	1	3	1	2	3	0	0	0	0
29.	Strășeni	115	65	50	54	42	10	8	1	0	0	0	0	0	0	0	0
30.	Șoldănești	64	27	37	28	10	8	18	0	3	0	3	3	0	0	0	0
31.	Ștefan-Vodă	64	33	31	31	11	10	12	0	2	1	1	2	0	0	0	0
32.	Taraclia	8	6	2	4	2	2	0	0	1	0	1	1	0	0	0	0
33.	Telenești	144	67	77	71	42	13	18	0	3	2	1	2	1	0	0	0
34.	Ungheni	132	69	63	59	33	19	17	4	10	4	6	10	0	0	0	0
35.	Comrat	83	41	42	43	15	9	13	3	0	0	0	0	0	0	0	0
36.	C-Lunga	81	36	45	36	16	11	17	1	1	1	0	0	0	1	0	0
37.	Vulcănești	16	6	10	4	6	1	5	0	2	1	1	1	1	0	0	0
38.	CMP Armata Națională																
39.	DR de Narcologie																
40.	MAI	66	39	27	0	0	41	25	0	0	0	0	0	0	0	0	0
41.	CMP Calea Ferată																
42.	CIE al ACSR	25	14	11	0	0	4	16	5	2	0	2	0	0	1	1	0
43.	CRDM																
44.	SIS																
	Total	5227	2509	2718	2253	1349	739	769	117	218	104	114	160	35	15	5	3
	Raioanele din partea de Est ale RM																

SARI, săptămâna 50

Nr. d/o	Denumirea teritoriilor	Numărul de cazuri înregistrate								Numărul bolnavilor spitalizați							
		Total	M	F	0-4 ani	5-14 ani	15-29 ani	30-64 ani	>65 ani	Total	M	F	0-4 ani	5-14 ani	15-29 ani	30-64 ani	>65 ani
1.	Chișinău	808	419	389	482	136	51	109	30	282	162	120	189	44	5	30	14
2.	Bălți	121	54	67	40	20	11	35	15	19	8	11	7	2	1	1	8
3.	Anenii Noi	27	14	13	8	3	0	13	3	23	11	12	6	2	0	12	3
4.	Basarabeasca	3	1	2	0	0	0	3	0	1	0	1	0	0	0	1	0
5.	Briceni	6	4	2	1	1	0	3	1	3	3	0	0	0	0	2	1
6.	Cahul	49	26	23	20	8	3	15	3	8	7	1	4	0	0	4	0
7.	Cantemir	32	21	11	6	6	5	11	4	11	8	3	3	1	0	5	2
8.	Călărași	30	19	11	17	5	0	6	2	21	12	9	13	5	0	2	1
9.	Căușeni	14	7	7	4	0	2	7	1	14	7	7	4	0	2	7	1
10.	Cimișlia	13	6	7	11	2	0	0	0	13	6	7	11	2	0	0	0
11.	Criuleni	6	4	2	4	0	1	1	0	5	4	1	4	0	1	0	0
12.	Dondușeni	1	0	1	1	0	0	0	0	1	0	1	1	0	0	0	0
13.	Drochia	20	8	12	14	3	0	2	1	8	3	5	6	2	0	0	0
14.	Dubăsari	3	3	0	3	0	0	0	0	3	3	0	3	0	0	0	0
15.	Edineț	7	4	3	0	0	0	3	4	7	4	3	0	0	0	3	4
16.	Fălești	19	10	9	5	3	0	5	6	18	9	9	4	3	0	5	6
17.	Florești	21	13	8	20	1	0	0	0	21	13	8	20	1	0	0	0
18.	Glodeni	30	13	17	14	6	1	8	1	1	1	0	1	0	0	0	0
19.	Hâncești	64	31	33	33	13	3	9	6	23	15	8	13	2	0	2	6
20.	Ialoveni	4	1	3	1	0	0	3	0	0	0	0	0	0	0	0	0
21.	Leova	3	2	1	1	0	0	1	1	1	0	1	1	0	0	0	0
22.	Nisporeni	14	10	4	8	3	1	1	1	6	4	2	4	2	0	0	0
23.	Ocnîța	3	1	2	2	1	0	0	0	3	1	2	2	1	0	0	0
24.	Orhei	36	18	18	24	6	1	2	3	18	9	9	14	1	0	1	2
25.	Rezina	9	5	4	4	2	0	2	1	9	5	4	4	2	0	2	1
26.	Râșcani	3	2	1	3	0	0	0	0	3	2	1	3	0	0	0	0
27.	Sângerei	56	27	29	19	14	9	14	0	8	4	4	4	0	0	4	0
28.	Soroca	56	27	29	21	6	1	18	10	42	22	20	16	4	0	13	9
29.	Strășeni	11	3	8	11	0	0	0	0	10	3	7	10	0	0	0	0
30.	Șoldănești	1	0	1	1	0	0	0	0	0	0	0	0	0	0	0	0
31.	Ștefan-Vodă	60	24	36	24	7	4	15	10	14	4	10	6	0	0	4	4
32.	Taraclia	13	10	3	6	4	1	2	0	9	6	3	5	2	1	1	0
33.	Telenești	19	10	9	4	6	3	3	3	6	3	3	4	1	0	1	0
34.	Ungheni	85	41	44	38	13	6	20	8	24	13	11	16	2	0	4	2
35.	Comrat	32	15	17	12	6	2	9	3	0	0	0	0	0	0	0	0
36.	C-Lunga	4	2	2	3	0	0	1	0	3	2	1	3	0	0	0	0
37.	Vulcănești	9	6	3	4	0	0	4	1	4	3	1	3	0	0	0	1
38.	CMP Armata Națională																
39.	DR de Narcologie																
40.	MAI	1	1	0	0	0	0	1	0	0	0	0	0	0	0	0	0
41.	CMP Calea Ferată																
42.	CIE al ACSR	1	1	0	0	0	0	0	1	0	0	0	0	0	0	0	0
43.	CRDM																
44.	SIS																
	Total	1694	863	831	869	275	105	326	119	642	357	285	384	79	10	104	65
	Raioanele din partea de Est ale RM																

GRIPA CLINICO-EPIDEMIOLOGICĂ
săptămânal, teritorii administrative

Nr d/o	Denumirea teritoriilor	Săptămâni														
		iunie	iulie	august	septem brie	40	41	42	43	44	45	46	47	48	49	50
1.	Chișinău	0	0	0	0	0	0	0	0	0	0	0	0	0	0	0
2.	Bălți	0	0	0	0	0	0	0	0	0	0	0	0	0	0	0
3.	An. Noi	0	0	0	0	0	0	0	0	0	0	0	0	0	0	0
4.	Basarabea	0	0	0	0	0	0	0	0	0	0	0	0	0	0	0
5.	Briceni	0	0	0	0	0	0	0	0	0	0	0	0	0	0	0
6.	Cahul	0	0	0	0	0	0	0	0	0	0	0	0	0	0	0
7.	Cantemir	0	0	0	0	0	0	0	0	0	0	0	0	0	0	0
8.	Călărași	0	0	0	0	0	0	0	0	0	0	0	0	0	0	0
9.	Căușeni	0	0	0	0	0	0	0	0	0	0	0	0	0	0	0
10.	Cimișlia	0	0	0	0	0	0	0	0	0	0	0	0	0	0	0
11.	Criuleni	0	0	0	0	0	0	0	0	0	0	0	0	0	0	0
12.	Dondușeni	0	0	0	0	0	0	0	0	0	0	0	0	0	0	0
13.	Drochia	0	0	0	0	0	0	0	0	0	0	0	0	0	0	0
14.	Dubăsari	0	0	0	0	0	0	0	0	0	0	0	0	0	0	0
15.	Edineț	0	0	0	0	0	0	0	0	0	0	0	0	0	0	0
16.	Fălești	0	0	0	0	0	0	0	0	0	0	0	0	0	0	0
17.	Florești	0	0	0	0	0	0	0	0	0	0	0	0	0	0	0
18.	Glodeni	0	0	0	0	0	0	0	0	0	0	0	0	0	0	0
19.	Hâncești	0	0	0	0	0	0	0	0	0	0	0	0	0	0	0
20.	Ialoveni	0	0	0	0	0	0	0	0	0	0	0	0	0	0	0
21.	Leova	0	0	0	0	0	0	0	0	0	0	0	0	0	0	0
22.	Nisporeni	0	0	0	0	0	0	0	0	0	0	0	0	0	0	0
23.	Ocnîța	0	0	0	0	0	0	0	0	0	0	0	0	0	0	0
24.	Orhei	0	0	0	0	0	0	0	0	0	0	0	0	0	0	0
25.	Rezina	0	0	0	0	0	0	0	0	0	0	0	0	0	0	0
26.	Râșcani	0	0	0	0	0	0	0	0	0	0	0	0	0	0	0
27.	Sângerei	0	0	0	0	0	0	0	0	0	0	0	0	0	0	0
28.	Soroca	0	0	0	0	0	0	0	0	0	0	0	0	0	0	0
29.	Strășeni	0	0	0	0	0	0	0	0	0	0	0	0	0	0	0
30.	Șoldănești	0	0	0	0	0	0	0	0	0	0	0	0	0	0	0
31.	Șt.Vodă	0	0	0	0	0	0	0	0	0	0	0	0	0	0	0
32.	Taraclia	0	0	0	0	0	0	0	0	0	0	0	0	0	0	0
33.	Telenești	0	0	0	0	0	0	0	0	0	0	0	0	0	0	0
34.	Ungheni	0	0	0	0	0	0	0	0	0	0	0	0	0	0	0
35.	Comrat	0	0	0	0	0	0	0	0	0	0	0	0	0	0	0
36.	C-Lunga	0	0	0	0	0	0	0	0	0	0	0	0	0	0	0
37.	Vulcănești	0	0	0	0	0	0	0	0	0	0	0	0	0	0	0
38.	CMP ArmataNaț.															
39.	DR de Narcologie															
40.	MAI	0								0	0		0	0	0	0
41.	CMP CaleaFerată		0	0	0	0	0	0	0	0	0	0	0	0	0	0
42.	CIE ACSR	0	0	0	0	0	0	0	0	0	0	0	0	0	0	0
43.	CRDM															
44.	SIS							0		0				0	0	0
	TOTAL, malul drept al RM	0	0	0	0	0	0	0	0	0	0	0	0	0	0	0
	Raioanele din partea de Est ale RM															

IACRS
săptămânal, teritorii administrative

Nr. d/o	Denumirea teritoriilor	Săptămâni														
		ianie	iulie	august	septembrie	40	41	42	43	44	45	46	47	48	49	50
1.	Chișinău	4727	4385	3672	7688	2392	2282	1967	2256	1837	2154	2136	2190	2070	2397	2256
2.	Bălți	1697	893	755	2091	349	603	621	568	650	477	554	489	467	634	444
3.	An. Noi	338	263	248	402	139	184	174	211	164	190	176	192	211	233	253
4.	Basarabea	65	76	44	93	21	43	21	33	22	38	34	21	31	25	24
5.	Briceni	19	13	18	25	7	12	7	14	9	11	13	10	11	8	10
6.	Cahul	261	200	160	394	100	102	134	88	75	104	123	88	114	133	110
7.	Cantemir	49	21	48	87	33	57	58	104	57	62	84	92	72	75	64
8.	Călărași	85	67	53	125	16	108	118	64	59	75	42	77	84	77	88
9.	Căușeni	38	40	23	65	18	23	10	14	11	16	19	13	18	16	12
10.	Cimișlia	18	9	13	9	5	11	9	23	15	11	16	9	17	6	18
11.	Criuleni	222	156	123	288	120	122	143	126	135	149	168	159	167	154	146
12.	Dondușeni	40	53	44	75	36	36	24	22	22	21	32	24	29	18	37
13.	Drochia	134	82	71	198	104	94	139	64	146	71	82	74	80	96	65
14.	Dubăsari	33	15	49	100	60	71	59	33	47	50	44	51	40	53	63
15.	Edineț	25	11	19	14	5	4	7	16	16	9	3	16	14	7	11
16.	Fălești	40	36	21	39	18	25	32	35	31	37	33	16	17	22	22
17.	Florești	21	23	8	15	12	11	9	8	12	12	17	10	19	3	1
18.	Glodeni	170	64	91	217	72	63	103	71	43	63	83	87	110	124	75
19.	Hâncești	274	277	231	405	143	141	163	141	145	185	155	134	214	221	168
20.	Ialoveni	314	303	230	485	146	219	162	205	472	124	163	162	196	185	191
21.	Leova	16	7	9	27	13	42	47	43	37	39	42	40	32	31	23
22.	Nisporeni	60	62	35	28	27	70	73	59	35	44	54	26	41	42	41
23.	Ocnîța	11	5	18	27	3	7	18	6	7	4	6	8	15	5	5
24.	Orhei	183	108	54	108	93	89	90	117	79	65	58	63	97	112	90
25.	Rezina	3	4	3	15	3	1	2	4	6	4	6	6	11	7	3
26.	Râșcani	139	53	44	119	20	50	97	36	54	73	72	48	41	54	49
27.	Sângerei	237	273	232	317	110	114	107	123	118	112	82	97	145	159	123
28.	Soroca	90	101	54	188	49	35	36	58	68	32	47	27	45	48	37
29.	Strășeni	240	152	114	339	112	104	142	185	139	136	141	127	149	117	115
30.	Șoldănești	78	52	26	118	39	59	57	57	44	55	68	65	68	79	64
31.	Șt. Vodă	54	56	40	102	36	39	25	56	52	58	57	74	68	62	64
32.	Taraclia	10	24	16	44	29	14	15	12	11	8	12	11	13	8	8
33.	Telenești	182	132	98	179	61	81	116	108	126	90	144	131	158	147	144
34.	Ungheni	175	190	183	353	118	122	132	147	125	108	113	110	128	154	132
35.	Comrat	201	153	127	408	91	102	110	92	86	84	60	72	77	90	83
36.	C-Lunga	174	144	102	218	87	154	115	119	84	109	80	82	115	84	81
37.	Vulcănești	48	30	35	50	4	19	13	19	16	12	25	21	15	29	16
38.	CMP Armata Națională															
39.	DR de Narcologie															
40.	MAI	46					85	59	64	75	63	62		61	85	66
41.	CMP Calea Ferată					20	28	28		34	24	39	39	27	30	
42.	CIE ACSR	34	21	30		8	17	23	28	25	20	16	26	26	14	25
43.	CRDM															
44.	SIS								0	0	0		0	0	0	
	TOTAL, malul drept al RM	10551	8554	7141	15455	4719	5443	5265	5429	5189	4999	5161	4987	5313	5844	5227
	Raioanele din partea de Est ale RM															

SARI, săptămânal, teritorii administrative

Nr. d/o	Denumirea teritoriilor	Săptămâni														
		iunie	iulie	august	septembrie	40	41	42	43	44	45	46	47	48	49	50
1.	Chișinău	1660	1696	1458	1875	614	581	502	637	602	685	693	658	694	816	808
2.	Bălți	466	230	225	438	83	151	143	127	109	138	126	139	121	173	121
3.	An. Noi	74	84	65	60	16	16	14	21	12	22	25	28	23	19	27
4.	Basarabea	35	24	8	19	1	13	3	6	7	10	14	7	6	6	3
5.	Briceni	16	15	8	13	3	3	4	4	7	7	13	5	10	9	6
6.	Cahul	119	112	86	131	54	34	48	46	37	49	44	47	48	53	49
7.	Cantemir	13	12	22	41	23	26	28	37	28	27	32	27	34	20	32
8.	Călărași	33	18	17	45	12	34	39	23	31	46	20	22	33	24	30
9.	Căușeni	54	57	43	54	15	18	16	16	16	16	11	18	14	16	14
10.	Cimișlia	50	29	17	10	10	8	22	17	10	8	4	13	15	7	13
11.	Criuleni	1	22	12	12	7	3	1	6	2	2	0	2	7	9	6
12.	Dondușeni	7	12	0	10	2	1	4	6	3	2	8	2	3	7	1
13.	Drochia	50	24	21	42	23	12	23	7	18	15	17	15	22	32	20
14.	Dubăsari	0	13	2	6	3	3	0	4	2	4	0	0	4	3	3
15.	Edineț	35	21	23	30	9	5	10	15	15	15	13	16	10	7	7
16.	Fălești	53	52	25	60	24	12	29	18	21	16	33	23	14	12	19
17.	Florești	76	61	8	79	15	12	19	19	26	26	28	25	13	23	21
18.	Glodeni	49	39	21	43	26	25	52	19	28	34	29	25	37	37	30
19.	Hâncești	133	134	115	75	25	34	28	34	30	50	54	50	54	51	64
20.	Ialoveni	10	5	7	6	3	3	0	4	2	5	3	4	5	4	4
21.	Leova	7	2	3	7	3	3	7	5	6	4	11	0	1	3	3
22.	Nisporeni	31	36	18	43	10	25	29	22	29	13	30	10	21	9	14
23.	Ocnîța	10	11	3	4	2	3	0	9	2	4	0	6	9	2	3
24.	Orhei	129	114	67	75	41	39	38	41	35	29	34	27	51	50	36
25.	Rezina	35	34	15	25	18	6	6	14	11	9	9	9	9	12	9
26.	Râșcani	9	4	5	2	1	1	5	4	0	4	3	3	1	0	3
27.	Sângerei	57	80	50	113	32	30	44	33	37	48	30	49	47	69	56
28.	Soroca	62	57	30	88	31	20	39	40	32	30	28	20	32	29	56
29.	Strășeni	26	23	23	28	8	8	7	6	5	7	3	9	4	17	11
30.	Șoldănești	2	1	0	6	0	0	0	2	0	1	0	2	1	0	1
31.	Șt. Vodă	39	124	52	84	28	38	21	26	39	19	26	39	41	39	60
32.	Taraclia	51	33	11	22	8	26	29	27	20	27	30	30	22	11	13
33.	Telenești	54	45	33	36	16	9	16	18	21	12	18	18	11	25	19
34.	Ungheni	178	175	144	189	54	60	87	68	77	69	69	56	79	74	85
35.	Comrat	98	88	50	114	38	32	44	35	40	44	36	27	28	44	32
36.	C-Lunga	18	24	9	10	0	7	9	7	7	6	5	5	1	4	4
37.	Vulcănești	22	11	16	24	0	4	7	3	3	1	4	7	5	3	9
38.	CMP Armata Națională															
39.	DR de Narcologie															
40.	MAI	31					6	6	3	1	6	3		3	1	1
41.	CMP Calea Ferată					0	2	3		2	5	3	2	3	2	
42.	CIE ACSR	10	7	9		3	1	5	1	4	2	6	3	2	10	1
43.	CRDM															
44.	SIS								0	0	0		0	0	0	
	TOTAL, malul drept al RM	3803	3529	2721	3919	1261	1314	1387	1430	1377	1517	1515	1448	1538	1732	1694
	Raioanele din partea de Est ale RM															