

Informația săptămânală privind situația epidemiologică prin gripă, IACRS și SARI în Republica Moldova, sezonul epidemic 2014-2015, săptămâna 49 (01.12.14-07.12.14)

I. Situația la nivel național, S 49

În săptămâna **49** morbiditatea prin **IACRS** și **SARI** s-a aflat la nivel scăzut. Situația privind numărul de cazuri **IACRS** și numărul de cazuri **SARI** a fost marcată de o creștere cu cca **1,1 ori** în raport cu săptămâna precedentă (**S 48/2014**), iar în raport cu aceeași perioadă a sezonului precedent (**S 49/2013**) s-a constatat o situație practic similară.

Morbiditatea prin **IACRS** în **spt.49** a constituit $164,3 \text{ ‰}_{0000}$, aflându-se sub pragul epidemic ($309,96 \text{ ‰}_{0000}$).

În săptămâna nominalizată **cazuri de gripă clinică sezonieră**, nu au fost înregistrate.

În cadrul **Sistemului operativ** de supraveghere a infecțiilor respiratorii acute și a gripei, în perioada de supraveghere **S 49 (01.12.14-07.12.14)**, de către unitățile teritoriale și unele instituții republicane au fost raportate următoarele date:

Denumirea maladiilor	Numărul cazurilor înregistrate							
	Total	M	F	0-4 ani	5-14 ani	15-29 ani	30-64 ani	>65 ani
Gripa	0	0	0	0	0	0	0	0
IACRS	5844	2741	3103	2439	1497	913	872	123
SARI	1732	875	857	936	285	134	276	101
TOTAL	7576	3616	3960	3375	1782	1047	1148	224

Denumirea maladiilor	Numărul cazurilor spitalizate							
	Total	M	F	0-4 ani	5-14 ani	15-29 ani	30-64 ani	>65 ani
Gripa	0	0	0	0	0	0	0	0
IACRS	262	137	125	191	39	18	12	2
SARI	631	323	308	420	74	20	71	46
TOTAL	893	460	433	611	113	38	83	48

Denumirea maladiilor	Numărul cazurilor de deces							
	Total	M	F	0-4 ani	5-14 ani	15-29 ani	30-64 ani	>65 ani
Gripa	0	0	0	0	0	0	0	0
IACRS	0	0	0	0	0	0	0	0
SARI	0	0	0	0	0	0	0	0
TOTAL	0	0	0	0	0	0	0	0

II. Raportarea cazurilor spitalizate

În **S 49** s-a remarcat o creștere cu cca **1,1 ori** a numărului de cazuri spitalizate în raport cu săptămână precedentă și o situație practic similară în raport cu aceeași perioadă a sezonului trecut (**S 49/2013**).

Ponderea cazurilor internate din numărul total de persoane bolnave pe nozologii se prezintă astfel:

Denumirea maladiilor	Cazuri înregistrate	Cazuri spitalizate	Ponderea spitalizării
Gripa	0	0	0%
IACRS	5844	262	5%
SARI	1732	631	36%
TOTAL	7576	893	12%

Diagnosticul de laborator al infecțiilor respiratorii virale acute

În S 49 au fost investigate 17 probe la prezența ARN virusurilor gripale. Toate probele au fost negative.

Metoda molecular biologică (PCR)

Nr. probe examinate	Metoda molecular biologică (PCR)															
	Gripa					Infecții respiratorii nongripale										
	Virus gripal de tip A, nesubtipat	A (H1N1) pdm09	A (H3N2)	A(H1N1)pdm +B	Virus gripal de tip B	A (H3N2) +RSV	hRSV	Adenovirus	Virus paragripal (PIV)				Coronavirus	Metapneumo virus	Rhinovirus	Bocavirus
Tip 1									Tip 2	Tip 3	Tip 4					
17	0	-	-	-	0	-	-	-	-	-	-	-	-	-	-	-

III. Raportarea cazurilor de deces

În perioada **01.01.2014-07.12.14** au fost înregistrate **3 cazuri de deces**:

- prin **pneumonie** de etiologie necunoscută: persoană de 30 ani, sex masculin, or. Ungheni.
- prin **pneumonie** de etiologie necunoscută: persoană de 72 ani, sex masculin, or. Bălți.
- prin **pneumonie** de etiologie necunoscută: persoană de 62 ani, sex masculin, s.Brînză, raionul Cahul (**Săptămâna 47/2014**).

În S 49 (**01.12.14-07.12.14**) cazuri de deces cu detectarea ARN virusurilor gripale nu au fost înregistrate.

Numărul cumulativ de cazuri de gripă, IACRS și SARI înregistrate și spitalizate în Republica Moldova, perioada de supraveghere spt. 49/2014

Denumirea maladiilor	Total	
	cazuri înregistrate	cazuri spitalizate
Gripa	0	0
IACRS	52527	2499
SARI	13446	6093

Numărul cazurilor de IACRS înregistrate în Republica Moldova săptămânal, sezonul epidemic 2014-2015, cifre absolute, spt. 49

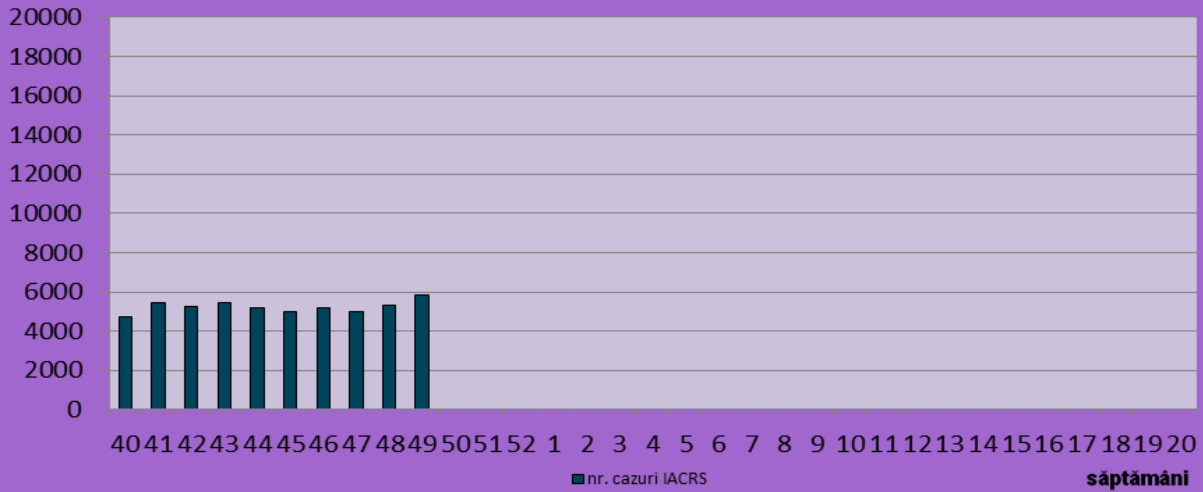

Numărul cazurilor de SARI înregistrate în Republica Moldova săptămânal, sezonul epidemic 2014-2015, cifre absolute, spt. 49

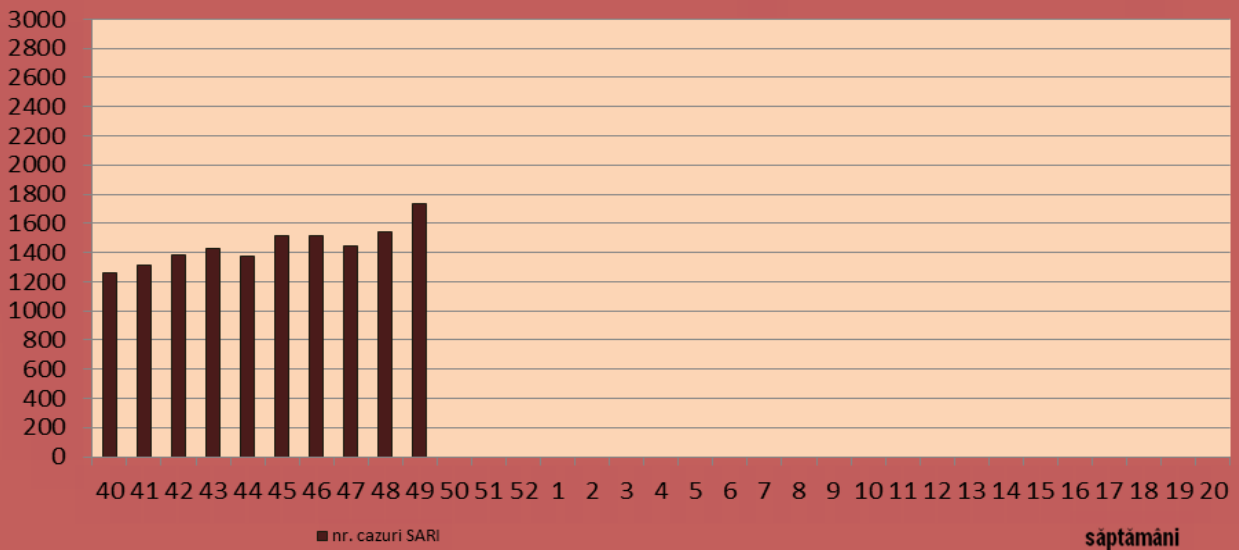

Numărul cazurilor de gripă clinică înregistrate în Republica Moldova, săptămânal, sezonul epidemic 2014-2015, cifre absolute, spt. 49

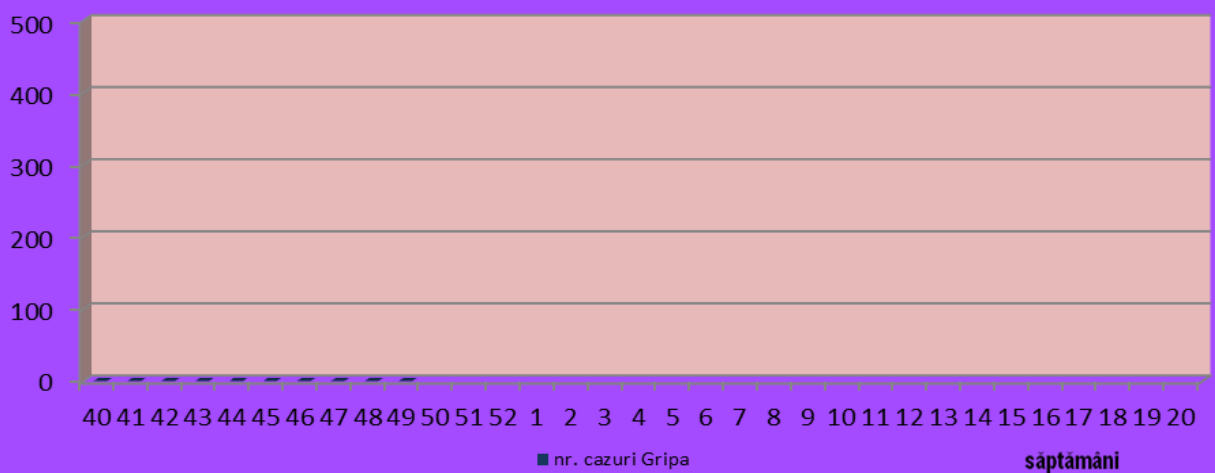

Numărul cazurilor de gripă confirmată, sezonul epidemic 2014-2015, cifre absolute, spt. 49

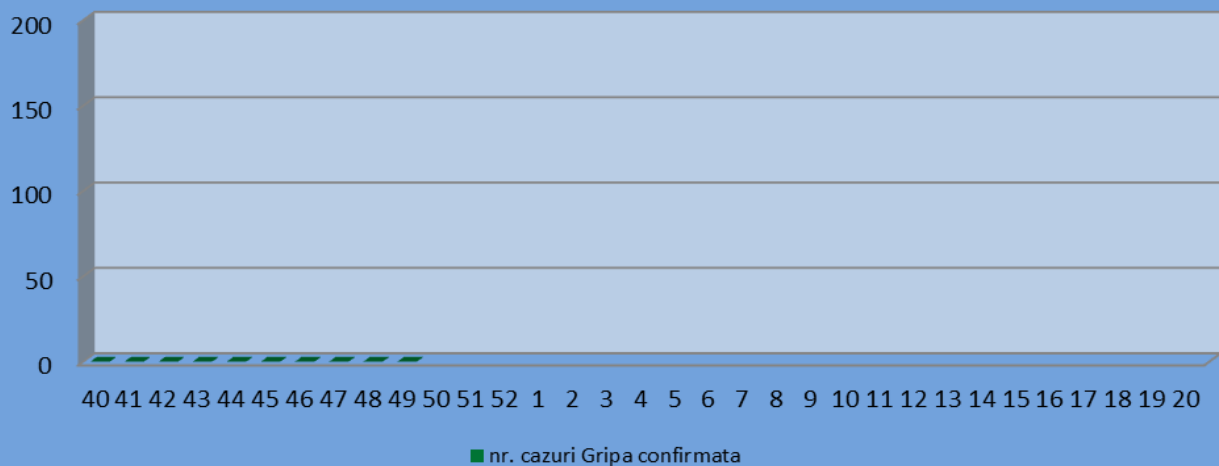

Numărul persoanelor spitalizate (gripa clinică, IACRS și SARI), săptămânal, sezonul epidemic 2014-2015, cifre absolute, spt.49

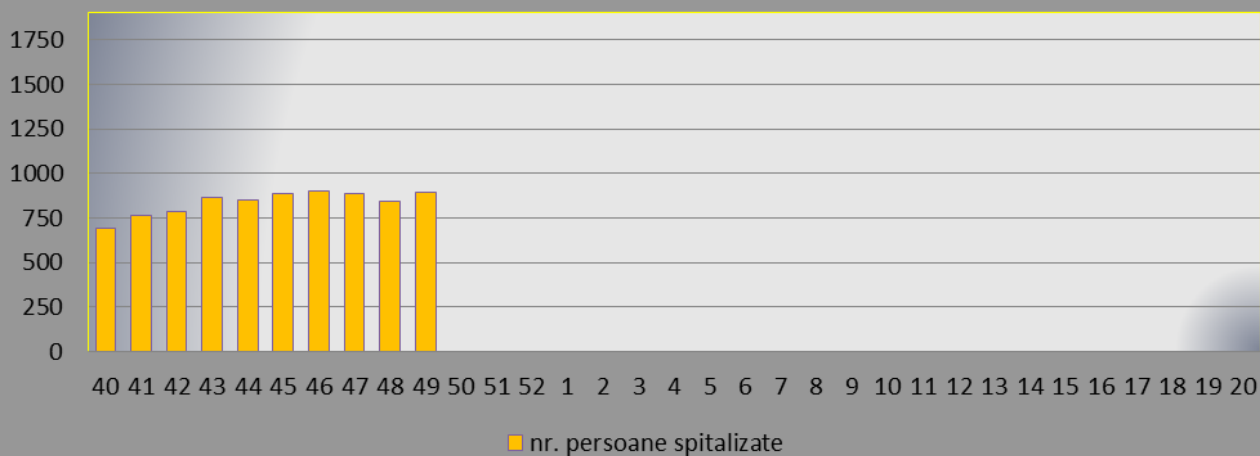

Morbiditatea prin gripă, IACRS și SARI în Republica Moldova, la 100 000 populație, sezonul 2014-2015, săptămâna 49

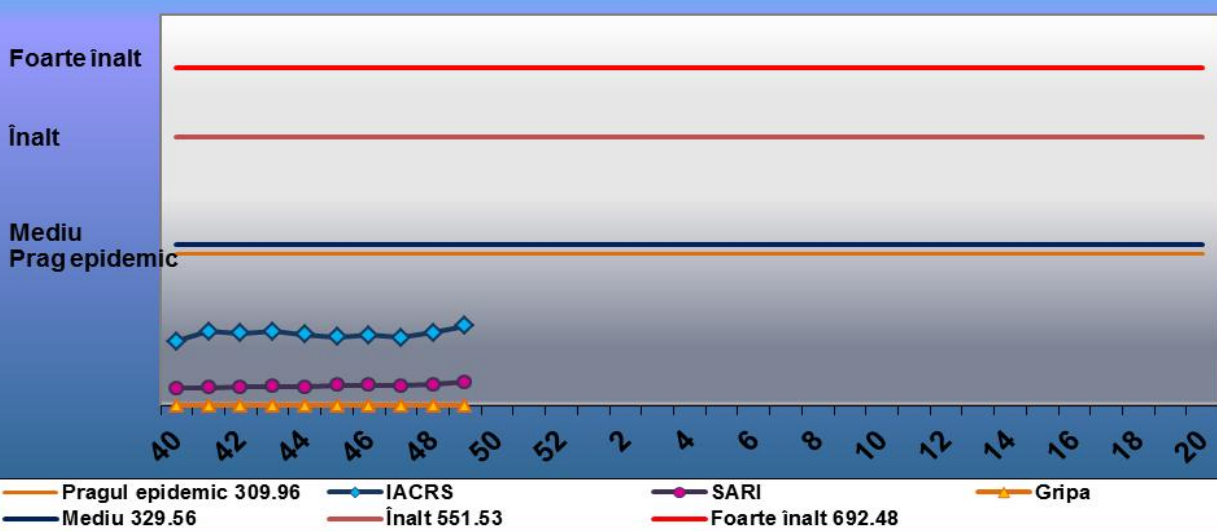

Raport privind numărul cazurilor de gripă, IACRS și SARI în RM

Gripa, săptămâna 49

Nr. d/o	Denumirea teritoriilor	Numărul de cazuri înregistrate								Numărul bolnavilor spitalizați							
		Total	M	F	0-4 ani	5-14 ani	15-29 ani	30-64 ani	>65 ani	Total	M	F	0-4 ani	5-14 ani	15-29 ani	30-64 ani	>65 ani
1.	Chișinău	0	0	0	0	0	0	0	0	0	0	0	0	0	0	0	0
2.	Bălți	0	0	0	0	0	0	0	0	0	0	0	0	0	0	0	0
3.	Anenii Noi	0	0	0	0	0	0	0	0	0	0	0	0	0	0	0	0
4.	Basarabeasca	0	0	0	0	0	0	0	0	0	0	0	0	0	0	0	0
5.	Briceni	0	0	0	0	0	0	0	0	0	0	0	0	0	0	0	0
6.	Cahul	0	0	0	0	0	0	0	0	0	0	0	0	0	0	0	0
7.	Cantemir	0	0	0	0	0	0	0	0	0	0	0	0	0	0	0	0
8.	Călărași	0	0	0	0	0	0	0	0	0	0	0	0	0	0	0	0
9.	Căușeni	0	0	0	0	0	0	0	0	0	0	0	0	0	0	0	0
10.	Cimișlia	0	0	0	0	0	0	0	0	0	0	0	0	0	0	0	0
11.	Criuleni	0	0	0	0	0	0	0	0	0	0	0	0	0	0	0	0
12.	Dondușeni	0	0	0	0	0	0	0	0	0	0	0	0	0	0	0	0
13.	Drochia	0	0	0	0	0	0	0	0	0	0	0	0	0	0	0	0
14.	Dubăsari	0	0	0	0	0	0	0	0	0	0	0	0	0	0	0	0
15.	Edineț	0	0	0	0	0	0	0	0	0	0	0	0	0	0	0	0
16.	Fălești	0	0	0	0	0	0	0	0	0	0	0	0	0	0	0	0
17.	Florești	0	0	0	0	0	0	0	0	0	0	0	0	0	0	0	0
18.	Glodeni	0	0	0	0	0	0	0	0	0	0	0	0	0	0	0	0
19.	Hâncești	0	0	0	0	0	0	0	0	0	0	0	0	0	0	0	0
20.	Ialoveni	0	0	0	0	0	0	0	0	0	0	0	0	0	0	0	0
21.	Leova	0	0	0	0	0	0	0	0	0	0	0	0	0	0	0	0
22.	Nisporeni	0	0	0	0	0	0	0	0	0	0	0	0	0	0	0	0
23.	Ocnîța	0	0	0	0	0	0	0	0	0	0	0	0	0	0	0	0
24.	Orhei	0	0	0	0	0	0	0	0	0	0	0	0	0	0	0	0
25.	Rezina	0	0	0	0	0	0	0	0	0	0	0	0	0	0	0	0
26.	Râșcani	0	0	0	0	0	0	0	0	0	0	0	0	0	0	0	0
27.	Sângerei	0	0	0	0	0	0	0	0	0	0	0	0	0	0	0	0
28.	Soroca	0	0	0	0	0	0	0	0	0	0	0	0	0	0	0	0
29.	Strășeni	0	0	0	0	0	0	0	0	0	0	0	0	0	0	0	0
30.	Șoldănești	0	0	0	0	0	0	0	0	0	0	0	0	0	0	0	0
31.	Ștefan-Vodă	0	0	0	0	0	0	0	0	0	0	0	0	0	0	0	0
32.	Taraclia	0	0	0	0	0	0	0	0	0	0	0	0	0	0	0	0
33.	Telenești	0	0	0	0	0	0	0	0	0	0	0	0	0	0	0	0
34.	Ungheni	0	0	0	0	0	0	0	0	0	0	0	0	0	0	0	0
35.	Comrat	0	0	0	0	0	0	0	0	0	0	0	0	0	0	0	0
36.	C-Lunga	0	0	0	0	0	0	0	0	0	0	0	0	0	0	0	0
37.	Vulcănești	0	0	0	0	0	0	0	0	0	0	0	0	0	0	0	0
38.	CMP Armata Națională																
39.	DR de Narcologie																
40.	MAI	0	0	0	0	0	0	0	0	0	0	0	0	0	0	0	0
41.	CMP Calea Ferată	0	0	0	0	0	0	0	0	0	0	0	0	0	0	0	0
42.	CIE al ACSR	0	0	0	0	0	0	0	0	0	0	0	0	0	0	0	0
43.	CRDM																
44.	SIS	0	0	0	0	0	0	0	0	0	0	0	0	0	0	0	0
	Total	0	0	0	0	0	0	0	0	0	0	0	0	0	0	0	0
	Raioanele din partea de Est ale RM																

IACRS, săptămâna 49

Nr. d/o	Denumirea teritoriilor	Numărul de cazuri înregistrate								Numărul bolnavilor spitalizați							
		Total	M	F	0-4 ani	5-14 ani	15-29 ani	30-64 ani	>65 ani	Total	M	F	0-4 ani	5-14 ani	15-29 ani	30-64 ani	>65 ani
1.	Chișinău	2397	1085	1312	920	652	402	383	40	57	27	30	39	9	5	3	1
2.	Bălți	634	275	359	280	162	100	74	18	29	18	11	24	5	0	0	0
3.	Anenii Noi	233	124	109	89	56	36	38	14	6	2	4	6	0	0	0	0
4.	Basarabeasca	25	16	9	15	3	3	4	0	11	6	5	9	0	2	0	0
5.	Briceni	8	4	4	3	2	1	2	0	1	0	1	1	0	0	0	0
6.	Cahul	133	68	65	61	33	25	12	2	6	3	3	6	0	0	0	0
7.	Cantemir	75	38	37	36	19	8	7	5	15	10	5	11	2	0	1	1
8.	Călărași	77	41	36	36	22	8	7	4	3	1	2	3	0	0	0	0
9.	Căușeni	16	7	9	9	2	1	4	0	1	0	1	1	0	0	0	0
10.	Cimișlia	6	3	3	1	2	2	1	0	0	0	0	0	0	0	0	0
11.	Criuleni	154	73	81	69	54	17	12	2	0	0	0	0	0	0	0	0
12.	Dondușeni	18	10	8	7	2	4	5	0	6	3	3	2	2	2	0	0
13.	Drochia	96	47	49	41	32	8	14	1	19	6	13	10	9	0	0	0
14.	Dubăsari	53	28	25	22	22	3	6	0	0	0	0	0	0	0	0	0
15.	Edineț	7	6	1	4	2	1	0	0	7	6	1	4	2	1	0	0
16.	Fălești	22	9	13	15	3	2	2	0	3	2	1	3	0	0	0	0
17.	Florești	3	1	2	1	0	2	0	0	3	1	2	1	0	2	0	0
18.	Glodeni	124	62	62	63	30	19	10	2	8	6	2	5	1	0	2	0
19.	Hâncești	221	104	117	92	60	22	38	9	10	7	3	5	2	2	1	0
20.	Ialoveni	185	91	94	75	44	37	28	1	0	0	0	0	0	0	0	0
21.	Leova	31	12	19	13	6	4	4	4	1	1	0	1	0	0	0	0
22.	Nisporeni	42	18	24	20	13	4	5	0	3	2	1	2	0	0	1	0
23.	Ocnița	5	4	1	2	2	1	0	0	3	3	0	1	1	1	0	0
24.	Orhei	112	52	60	70	23	8	9	2	16	12	4	14	0	1	1	0
25.	Rezina	7	3	4	4	3	0	0	0	0	0	0	0	0	0	0	0
26.	Râșcani	54	30	24	18	14	9	12	1	7	2	5	6	1	0	0	0
27.	Sângerei	159	83	76	85	35	24	13	2	26	9	17	19	2	2	3	0
28.	Soroca	48	22	26	25	10	5	8	0	6	4	2	5	1	0	0	0
29.	Strășeni	117	65	52	57	39	13	7	1	2	1	1	2	0	0	0	0
30.	Șoldănești	79	36	43	29	16	17	13	4	1	1	0	1	0	0	0	0
31.	Ștefan-Vodă	62	26	36	25	16	14	7	0	0	0	0	0	0	0	0	0
32.	Taraclia	8	2	6	3	2	1	2	0	0	0	0	0	0	0	0	0
33.	Telenești	147	64	83	67	37	14	29	0	1	0	1	0	1	0	0	0
34.	Ungheni	154	76	78	70	30	30	18	6	5	1	4	5	0	0	0	0
35.	Comrat	90	42	48	49	24	4	13	0	2	1	1	1	1	0	0	0
36.	C-Lunga	84	32	52	48	15	14	5	2	0	0	0	0	0	0	0	0
37.	Vulcănești	29	14	15	15	10	2	2	0	4	2	2	4	0	0	0	0
38.	CMP Armata Națională																
39.	DR de Narcologie																
40.	MAI	85	46	39	0	0	45	40	0	0	0	0	0	0	0	0	0
41.	CMP Calea Ferată	30	19	11	0	0	3	27	0	0	0	0	0	0	0	0	0
42.	CIE al ACSR	14	3	11	0	0	0	11	3	0	0	0	0	0	0	0	0
43.	CRDM																
44.	SIS	0	0	0	0	0	0	0	0	0	0	0	0	0	0	0	0
	Total	5844	2741	3103	2439	1497	913	872	123	262	137	125	191	39	18	12	2
	Raioanele din partea de Est ale RM																

SARI, săptămâna 49

Nr. d/o	Denumirea teritoriilor	Numărul de cazuri înregistrate								Numărul bolnavilor spitalizați							
		Total	M	F	0-4 ani	5-14 ani	15-29 ani	30-64 ani	>65 ani	Total	M	F	0-4 ani	5-14 ani	15-29 ani	30-64 ani	>65 ani
1.	Chișinău	816	389	427	504	119	68	93	32	286	142	144	218	28	8	21	11
2.	Bălți	173	85	88	60	40	15	48	10	15	9	6	5	2	1	7	0
3.	Anenii Noi	19	11	8	15	2	1	0	1	17	11	6	15	1	1	0	0
4.	Basarabeasca	6	3	3	2	0	0	4	0	3	2	1	2	0	0	1	0
5.	Briceni	9	5	4	3	2	1	3	0	2	1	1	0	0	1	1	0
6.	Cahul	53	30	23	31	9	0	7	6	11	8	3	8	1	0	1	1
7.	Cantemir	20	12	8	6	2	5	6	1	5	3	2	2	1	0	2	0
8.	Călărași	24	11	13	15	5	1	1	2	24	11	13	15	5	1	1	2
9.	Căușeni	16	9	7	5	3	1	4	3	16	9	7	5	3	1	4	3
10.	Cimișlia	7	6	1	6	1	0	0	0	6	5	1	5	1	0	0	0
11.	Criuleni	9	5	4	7	1	0	1	0	8	5	3	7	1	0	0	0
12.	Dondușeni	7	3	4	2	3	2	0	0	7	3	4	2	3	2	0	0
13.	Drochia	32	16	16	15	11	0	5	1	14	6	8	9	4	0	1	0
14.	Dubăsari	3	3	0	3	0	0	0	0	3	3	0	3	0	0	0	0
15.	Edineț	7	4	3	0	0	0	3	4	7	4	3	0	0	0	3	4
16.	Fălești	12	9	3	2	1	2	3	4	8	5	3	2	0	1	1	4
17.	Florești	23	13	10	22	1	0	0	0	23	13	10	22	1	0	0	0
18.	Glodeni	37	18	19	18	6	1	9	3	4	1	3	2	0	1	1	0
19.	Hâncești	51	23	28	23	12	2	9	5	20	11	9	8	3	0	4	5
20.	Ialoveni	4	1	3	3	1	0	0	0	2	1	1	1	1	0	0	0
21.	Leova	3	2	1	1	0	0	1	1	1	0	1	1	0	0	0	0
22.	Nisporeni	9	7	2	2	4	2	1	0	4	2	2	2	2	0	0	0
23.	Ocnîța	2	1	1	0	1	0	0	1	2	1	1	0	1	0	0	1
24.	Orhei	50	20	30	33	3	2	9	3	16	5	11	11	0	1	1	3
25.	Rezina	12	6	6	7	1	0	2	2	12	6	6	7	1	0	2	2
26.	Râșcani	0	0	0	0	0	0	0	0	0	0	0	0	0	0	0	0
27.	Sângerei	69	43	26	30	7	12	13	7	19	9	10	10	0	1	4	4
28.	Soroca	29	16	13	24	3	1	1	0	24	14	10	20	3	1	0	0
29.	Strășeni	17	9	8	14	3	0	0	0	16	9	7	13	3	0	0	0
30.	Șoldănești	0	0	0	0	0	0	0	0	0	0	0	0	0	0	0	0
31.	Ștefan-Vodă	39	22	17	23	3	2	8	3	12	5	7	6	0	0	4	2
32.	Taraclia	11	5	6	4	5	1	0	1	6	2	4	2	4	0	0	0
33.	Telenești	25	11	14	5	4	2	11	3	11	4	7	4	1	0	5	1
34.	Ungheni	74	39	35	31	19	9	10	5	22	10	12	12	3	0	4	3
35.	Comrat	44	27	17	19	12	2	9	2	1	1	0	0	0	0	1	0
36.	C-Lunga	4	2	2	1	1	0	2	0	3	2	1	1	1	0	1	0
37.	Vulcănești	3	1	2	0	0	1	2	0	1	0	1	0	0	0	1	0
38.	CMP Armata Națională																
39.	DR de Narcologie																
40.	MAI	1	1	0	0	0	0	1	0	0	0	0	0	0	0	0	0
41.	CMP Calea Ferată	2	2	0	0	0	0	2	0	0	0	0	0	0	0	0	0
42.	CIE al ACSR	10	5	5	0	0	1	8	1	0	0	0	0	0	0	0	0
43.	CRDM																
44.	SIS	0	0	0	0	0	0	0	0	0	0	0	0	0	0	0	0
	Total	1732	875	857	936	285	134	276	101	631	323	308	420	74	20	71	46
	Raioanele din partea de Est ale RM																

GRIPA CLINICO-EPIDEMIOLOGICĂ
săptămânal, teritorii administrative

Nr d/o	Denumirea teritoriilor	Săptămâni														
		19-31 mai	iunie	iulie	august	septem brie	40	41	42	43	44	45	46	47	48	49
1.	Chișinău	0	0	0	0	0	0	0	0	0	0	0	0	0	0	0
2.	Bălți	0	0	0	0	0	0	0	0	0	0	0	0	0	0	0
3.	An. Noi	0	0	0	0	0	0	0	0	0	0	0	0	0	0	0
4.	Basarabea	0	0	0	0	0	0	0	0	0	0	0	0	0	0	0
5.	Briceni	0	0	0	0	0	0	0	0	0	0	0	0	0	0	0
6.	Cahul	0	0	0	0	0	0	0	0	0	0	0	0	0	0	0
7.	Cantemir	0	0	0	0	0	0	0	0	0	0	0	0	0	0	0
8.	Călărași	0	0	0	0	0	0	0	0	0	0	0	0	0	0	0
9.	Căușeni	0	0	0	0	0	0	0	0	0	0	0	0	0	0	0
10.	Cimișlia	0	0	0	0	0	0	0	0	0	0	0	0	0	0	0
11.	Criuleni	0	0	0	0	0	0	0	0	0	0	0	0	0	0	0
12.	Dondușeni	0	0	0	0	0	0	0	0	0	0	0	0	0	0	0
13.	Drochia	0	0	0	0	0	0	0	0	0	0	0	0	0	0	0
14.	Dubăsari	0	0	0	0	0	0	0	0	0	0	0	0	0	0	0
15.	Edineț	0	0	0	0	0	0	0	0	0	0	0	0	0	0	0
16.	Fălești	0	0	0	0	0	0	0	0	0	0	0	0	0	0	0
17.	Florești	0	0	0	0	0	0	0	0	0	0	0	0	0	0	0
18.	Glodeni	0	0	0	0	0	0	0	0	0	0	0	0	0	0	0
19.	Hâncești	0	0	0	0	0	0	0	0	0	0	0	0	0	0	0
20.	Ialoveni	0	0	0	0	0	0	0	0	0	0	0	0	0	0	0
21.	Leova	0	0	0	0	0	0	0	0	0	0	0	0	0	0	0
22.	Nisporeni	0	0	0	0	0	0	0	0	0	0	0	0	0	0	0
23.	Ocnîța	0	0	0	0	0	0	0	0	0	0	0	0	0	0	0
24.	Orhei	0	0	0	0	0	0	0	0	0	0	0	0	0	0	0
25.	Rezina	0	0	0	0	0	0	0	0	0	0	0	0	0	0	0
26.	Râșcani	0	0	0	0	0	0	0	0	0	0	0	0	0	0	0
27.	Sângerei	0	0	0	0	0	0	0	0	0	0	0	0	0	0	0
28.	Soroca	0	0	0	0	0	0	0	0	0	0	0	0	0	0	0
29.	Strășeni	0	0	0	0	0	0	0	0	0	0	0	0	0	0	0
30.	Șoldănești	0	0	0	0	0	0	0	0	0	0	0	0	0	0	0
31.	Șt.Vodă	0	0	0	0	0	0	0	0	0	0	0	0	0	0	0
32.	Taraclia	0	0	0	0	0	0	0	0	0	0	0	0	0	0	0
33.	Telenești	0	0	0	0	0	0	0	0	0	0	0	0	0	0	0
34.	Ungheni	0	0	0	0	0	0	0	0	0	0	0	0	0	0	0
35.	Comrat	0	0	0	0	0	0	0	0	0	0	0	0	0	0	0
36.	C-Lunga	0	0	0	0	0	0	0	0	0	0	0	0	0	0	0
37.	Vulcănești	0	0	0	0	0	0	0	0	0	0	0	0	0	0	0
38.	CMP ArmataNaț.															
39.	DR de Narcologie															
40.	MAI	0	0									0	0		0	0
41.	CMP CaleaFerată			0	0	0	0	0	0	0	0	0	0	0	0	0
42.	CIE ACSR	0	0	0	0	0	0	0	0	0	0	0	0	0	0	0
43.	CRDM															
44.	SIS								0			0			0	0
	TOTAL, malul drept al RM	0	0	0	0	0	0	0	0	0	0	0	0	0	0	0
	Raioanele din partea de Est ale RM															

IACRS
săptămânal, teritorii administrative

Nr. d/o	Denumirea teritoriilor	Săptămâni														
		19-31 mai	iunie	iulie	august	septembrie	40	41	42	43	44	45	46	47	48	49
1.	Chișinău	2586	4727	4385	3672	7688	2392	2282	1967	2256	1837	2154	2136	2190	2070	2397
2.	Bălți	771	1697	893	755	2091	349	603	621	568	650	477	554	489	467	634
3.	An. Noi	166	338	263	248	402	139	184	174	211	164	190	176	192	211	233
4.	Basarabea	32	65	76	44	93	21	43	21	33	22	38	34	21	31	25
5.	Briceni	12	19	13	18	25	7	12	7	14	9	11	13	10	11	8
6.	Cahul	106	261	200	160	394	100	102	134	88	75	104	123	88	114	133
7.	Cantemir	72	49	21	48	87	33	57	58	104	57	62	84	92	72	75
8.	Călărași	48	85	67	53	125	16	108	118	64	59	75	42	77	84	77
9.	Căușeni	7	38	40	23	65	18	23	10	14	11	16	19	13	18	16
10.	Cimișlia	1	18	9	13	9	5	11	9	23	15	11	16	9	17	6
11.	Criuleni	137	222	156	123	288	120	122	143	126	135	149	168	159	167	154
12.	Dondușeni	22	40	53	44	75	36	36	24	22	22	21	32	24	29	18
13.	Drochia	79	134	82	71	198	104	94	139	64	146	71	82	74	80	96
14.	Dubăsari	44	33	15	49	100	60	71	59	33	47	50	44	51	40	53
15.	Edineț	15	25	11	19	14	5	4	7	16	16	9	3	16	14	7
16.	Fălești	43	40	36	21	39	18	25	32	35	31	37	33	16	17	22
17.	Florești	10	21	23	8	15	12	11	9	8	12	12	17	10	19	3
18.	Glodeni	85	170	64	91	217	72	63	103	71	43	63	83	87	110	124
19.	Hâncești	136	274	277	231	405	143	141	163	141	145	185	155	134	214	221
20.	Ialoveni	207	314	303	230	485	146	219	162	205	472	124	163	162	196	185
21.	Leova	27	16	7	9	27	13	42	47	43	37	39	42	40	32	31
22.	Nisporeni	11	60	62	35	28	27	70	73	59	35	44	54	26	41	42
23.	Ocnîța	9	11	5	18	27	3	7	18	6	7	4	6	8	15	5
24.	Orhei	71	183	108	54	108	93	89	90	117	79	65	58	63	97	112
25.	Rezina	1	3	4	3	15	3	1	2	4	6	4	6	6	11	7
26.	Râșcani	82	139	53	44	119	20	50	97	36	54	73	72	48	41	54
27.	Sângerei	115	237	273	232	317	110	114	107	123	118	112	82	97	145	159
28.	Soroca	48	90	101	54	188	49	35	36	58	68	32	47	27	45	48
29.	Strășeni	112	240	152	114	339	112	104	142	185	139	136	141	127	149	117
30.	Șoldănești	51	78	52	26	118	39	59	57	57	44	55	68	65	68	79
31.	Șt. Vodă	50	54	56	40	102	36	39	25	56	52	58	57	74	68	62
32.	Taraclia	5	10	24	16	44	29	14	15	12	11	8	12	11	13	8
33.	Telenești	78	182	132	98	179	61	81	116	108	126	90	144	131	158	147
34.	Ungheni	110	175	190	183	353	118	122	132	147	125	108	113	110	128	154
35.	Comrat	120	201	153	127	408	91	102	110	92	86	84	60	72	77	90
36.	C-Lunga	137	174	144	102	218	87	154	115	119	84	109	80	82	115	84
37.	Vulcănești	17	48	30	35	50	4	19	13	19	16	12	25	21	15	29
38.	CMP Armata Națională															
39.	DR de Narcologie															
40.	MAI	68	46					85	59	64	75	63	62		61	85
41.	CMP Calea Ferată						20	28	28		34	24	39	39	27	30
42.	CIE ACSR	39	34	21	30		8	17	23	28	25	20	16	26	26	14
43.	CRDM															
44.	SIS									0	0	0		0	0	0
	TOTAL, malul drept al RM	5730	10551	8554	7141	15455	4719	5443	5265	5429	5189	4999	5161	4987	5313	5844
	Raioanele din partea de Est ale RM															

SARI, săptămânal, teritorii administrative

Nr. d/o	Denumirea teritoriilor	Săptămâni														
		19-31 mai	iunie	iulie	august	septembrie	40	41	42	43	44	45	46	47	48	49
1.	Chișinău	897	1660	1696	1458	1875	614	581	502	637	602	685	693	658	694	816
2.	Bălți	202	466	230	225	438	83	151	143	127	109	138	126	139	121	173
3.	An. Noi	63	74	84	65	60	16	16	14	21	12	22	25	28	23	19
4.	Basarabea	25	35	24	8	19	1	13	3	6	7	10	14	7	6	6
5.	Briceni	8	16	15	8	13	3	3	4	4	7	7	13	5	10	9
6.	Cahul	62	119	112	86	131	54	34	48	46	37	49	44	47	48	53
7.	Cantemir	42	13	12	22	41	23	26	28	37	28	27	32	27	34	20
8.	Călărași	0	33	18	17	45	12	34	39	23	31	46	20	22	33	24
9.	Căușeni	32	54	57	43	54	15	18	16	16	16	16	11	18	14	16
10.	Cimișlia	25	50	29	17	10	10	8	22	17	10	8	4	13	15	7
11.	Criuleni	11	1	22	12	12	7	3	1	6	2	2	0	2	7	9
12.	Dondușeni	3	7	12	0	10	2	1	4	6	3	2	8	2	3	7
13.	Drochia	35	50	24	21	42	23	12	23	7	18	15	17	15	22	32
14.	Dubăsari	4	0	13	2	6	3	3	0	4	2	4	0	0	4	3
15.	Edineț	9	35	21	23	30	9	5	10	15	15	15	13	16	10	7
16.	Fălești	30	53	52	25	60	24	12	29	18	21	16	33	23	14	12
17.	Florești	24	76	61	8	79	15	12	19	19	26	26	28	25	13	23
18.	Glodeni	34	49	39	21	43	26	25	52	19	28	34	29	25	37	37
19.	Hâncești	80	133	134	115	75	25	34	28	34	30	50	54	50	54	51
20.	Ialoveni	5	10	5	7	6	3	3	0	4	2	5	3	4	5	4
21.	Leova	3	7	2	3	7	3	3	7	5	6	4	11	0	1	3
22.	Nisporeni	5	31	36	18	43	10	25	29	22	29	13	30	10	21	9
23.	Ocnîța	0	10	11	3	4	2	3	0	9	2	4	0	6	9	2
24.	Orhei	70	129	114	67	75	41	39	38	41	35	29	34	27	51	50
25.	Rezina	25	35	34	15	25	18	6	6	14	11	9	9	9	9	12
26.	Râșcani	6	9	4	5	2	1	1	5	4	0	4	3	3	1	0
27.	Sângerei	59	57	80	50	113	32	30	44	33	37	48	30	49	47	69
28.	Soroca	57	62	57	30	88	31	20	39	40	32	30	28	20	32	29
29.	Strășeni	11	26	23	23	28	8	8	7	6	5	7	3	9	4	17
30.	Șoldănești	2	2	1	0	6	0	0	0	2	0	1	0	2	1	0
31.	Șt. Vodă	57	39	124	52	84	28	38	21	26	39	19	26	39	41	39
32.	Taraclia	19	51	33	11	22	8	26	29	27	20	27	30	30	22	11
33.	Telenești	19	54	45	33	36	16	9	16	18	21	12	18	18	11	25
34.	Ungheni	83	178	175	144	189	54	60	87	68	77	69	69	56	79	74
35.	Comrat	76	98	88	50	114	38	32	44	35	40	44	36	27	28	44
36.	C-Lunga	8	18	24	9	10	0	7	9	7	7	6	5	5	1	4
37.	Vulcănești	9	22	11	16	24	0	4	7	3	3	1	4	7	5	3
38.	CMP Armata Națională															
39.	DR de Narcologie															
40.	MAI	7	31					6	6	3	1	6	3		3	1
41.	CMP Calea Ferată						0	2	3		2	5	3	2	3	2
42.	CIE ACSR	8	10	7	9		3	1	5	1	4	2	6	3	2	10
43.	CRDM															
44.	SIS									0	0	0		0	0	0
	TOTAL, malul drept al RM	2115	3803	3529	2721	3919	1261	1314	1387	1430	1377	1517	1515	1448	1538	1732
	Raioanele din partea de Est ale RM															