

**Informația săptămânală privind situația epidemiologică la gripă,  
IACRS și SARI în **punctele sentinelă** ale Republicii Moldova,  
sezonul 2014-2015, săptămâna 50 (08.12.14 – 14.12.14)**

În săptămâna 50, în cadrul sistemului de supraveghere sentinelă, au fost raportate **863** cazuri noi de IACRS, ceea ce reprezintă o descreștere cu cca **0,9 ori** în raport cu **S 49** și o descreștere cu cca **0,7 ori** în raport cu aceeași perioadă a sezonului precedent (**S 50/2013**).

**1. Numărul cazurilor de IACRS înregistrate în punctele sentinelă, sezonul epidemic 2014/2015, săptămâna 50 (08.12.14 – 14.12.14)**

Nr. d/o	Denumirea teritoriilor	Total 2014		Indicele de raport S50/2014 față de S 49/2014 (ori)	Total 2013	Indicele de raport S 50/2014 față de S 50/2013 (ori)
		Spt. 50/2014 08.12.14 – 14.12.14	Spt. 49/2014 01.12.14 – 07.12.14		Spt. 50/2013 09.12.13 - 15.12.13	
1.	Chișinău	691	747	0.9	947	0.7
2.	Bălți	56	42	1.3	104	0.5
3.	Cahul	11	16	0.7	12	0.9
4.	Comrat	38	35	1.1	30	1.3
5.	Ungheni	53	62	0.9	60	0.9
6.	Edineț	4	1	4.0	3	1.3
7.	Soroca	0	2	-	5	-
8.	Căușeni	8	4	2.0	2	4.0
9.	Rezina	2	4	0.5	6	0.3
	<b>Total</b>	<b>863</b>	<b>913</b>	<b>0.9</b>	<b>1169</b>	<b>0.7</b>

**2. Numărul cazurilor de gripă clinică înregistrate în punctele sentinelă, sezonul epidemic 2014/2015, săptămâna 50 (08.12.14 – 14.12.14)**

Nr. d/o	Denumirea teritoriilor	Total 2014		Indicele de raport S50/2014 față de S 49/2014 (ori)	Total 2013
		Spt. 50/2014 08.12.14 – 14.12.14	Spt. 49/2014 01.12.14 – 07.12.14		Spt. 50/2013 09.12.13 - 15.12.13
1.	Chișinău	0	0	-	0
2.	Bălți	0	0	-	0
3.	Cahul	0	0	-	0
4.	Comrat	0	0	-	0
5.	Ungheni	0	0	-	0
6.	Edineț	0	0	-	0
7.	Soroca	0	0	-	0
8.	Căușeni	0	0	-	0
9.	Rezina	0	0	-	0
	<b>Total</b>	<b>0</b>	<b>0</b>	<b>-</b>	<b>0</b>



## Morbiditatea prin IACRS, în punctele sentinelă, săptămânile 20/2014 - 50/2014

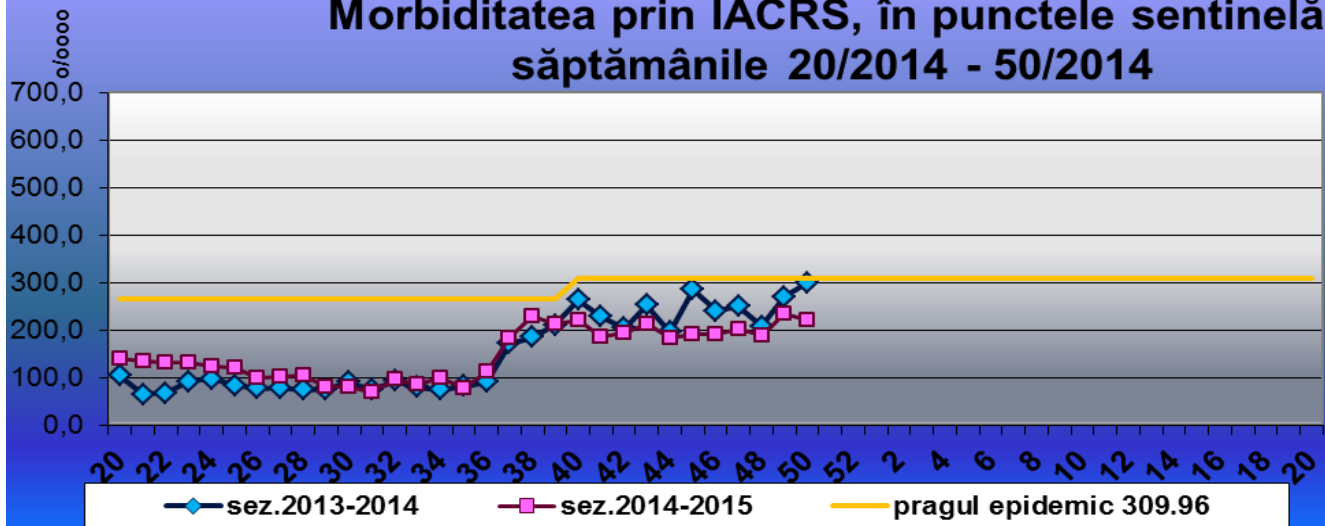

## Morbiditatea prin IACRS, Chișinău, săptămâna 50, sezonul 2014-2015

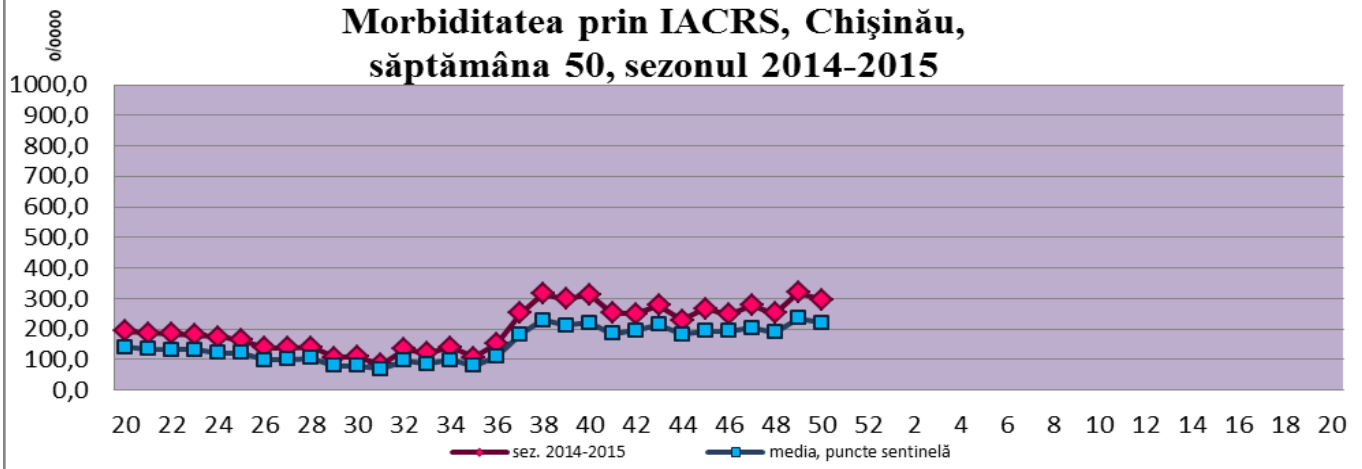

## Morbiditatea prin IACRS, Bălți, săptămâna 50, sezonul 2014-2015

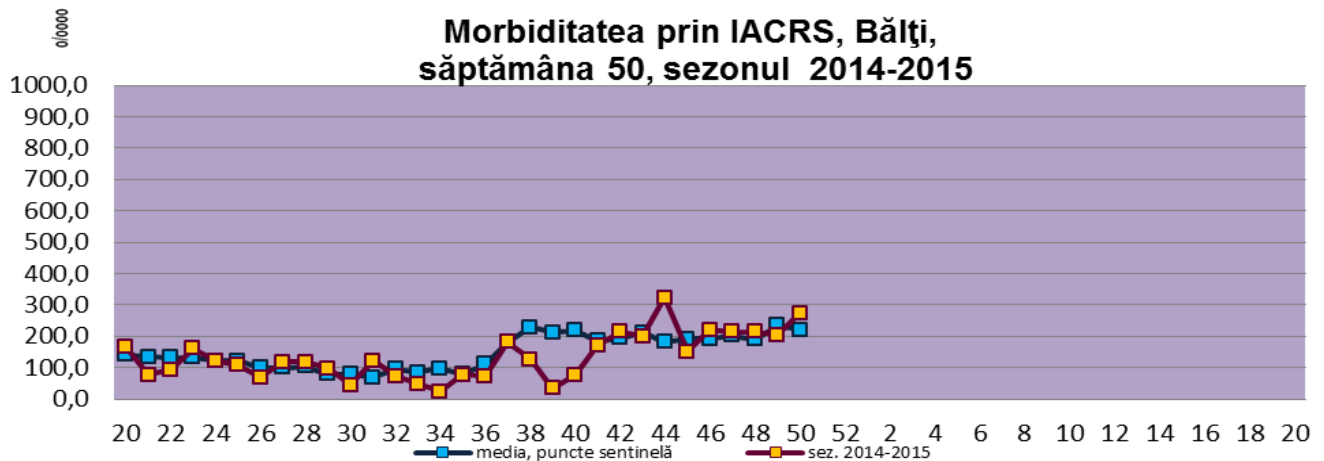

## Morbiditatea prin IACRS, Cahul, săptămâna 50, sezonul 2014-2015

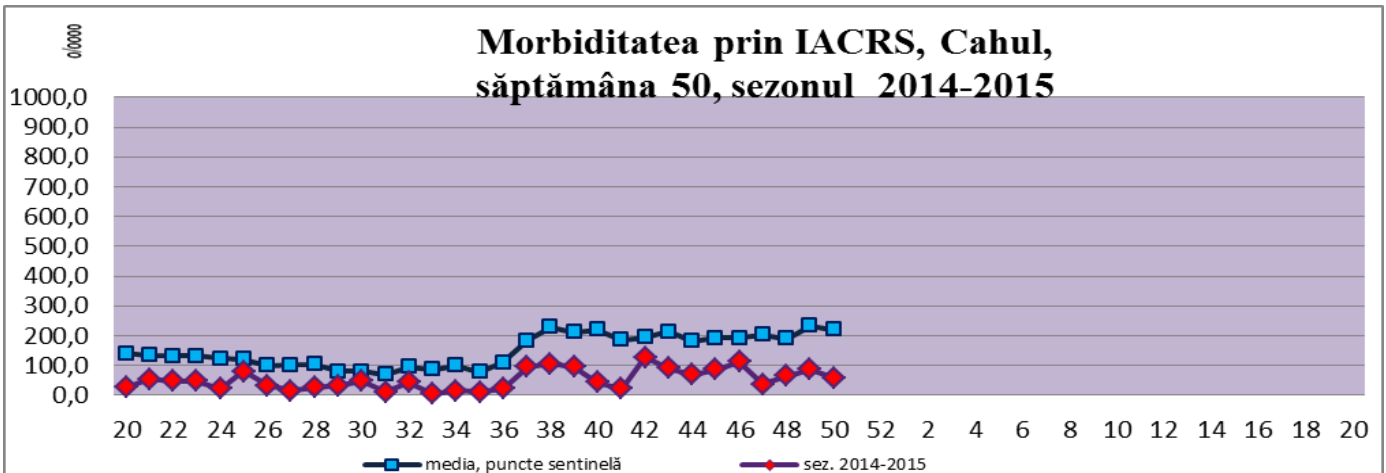

### Morbiditatea prin IACRS, Comrat, săptămâna 50, sezonul 2014-2015

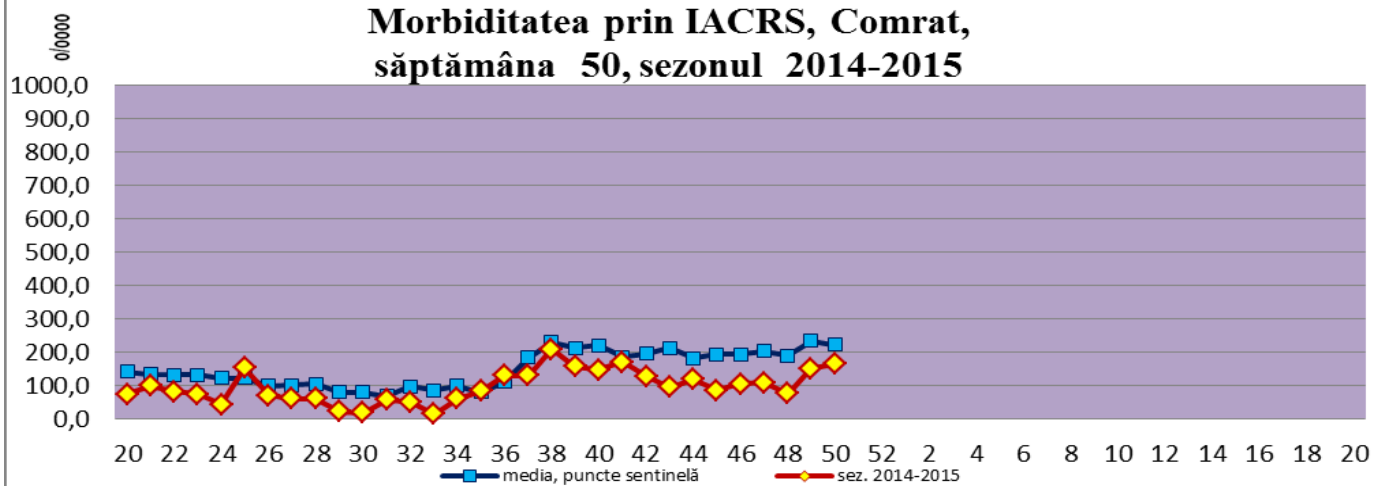

### Morbiditatea prin IACRS, Ungheni, săptămâna 50, sezonul 2014-2015

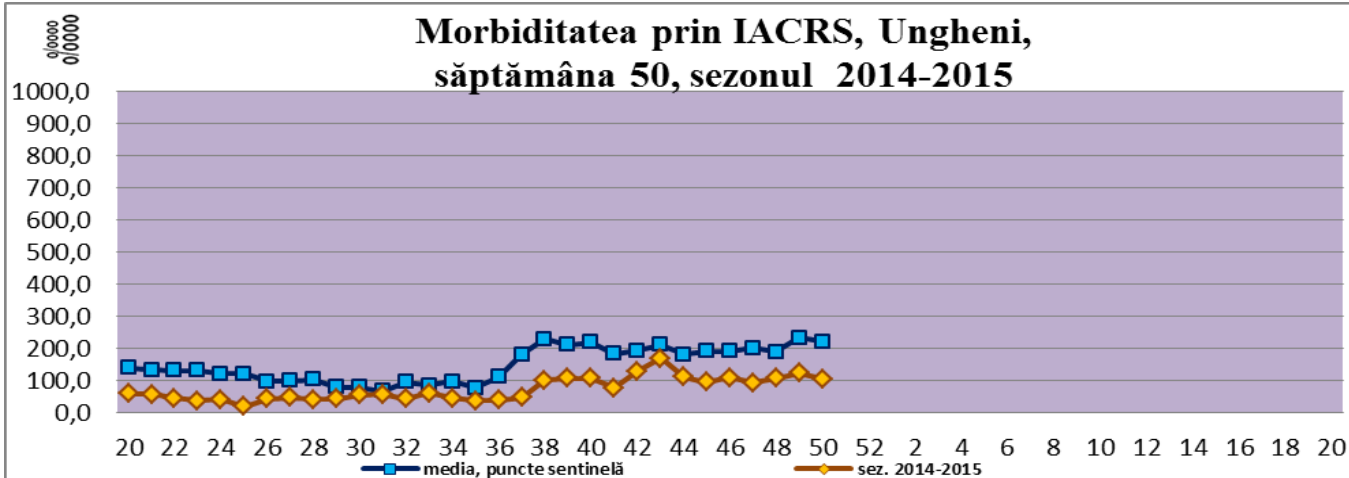

### Morbiditatea prin IACRS, Edineț, săptămâna 50, sezonul 2014-2015

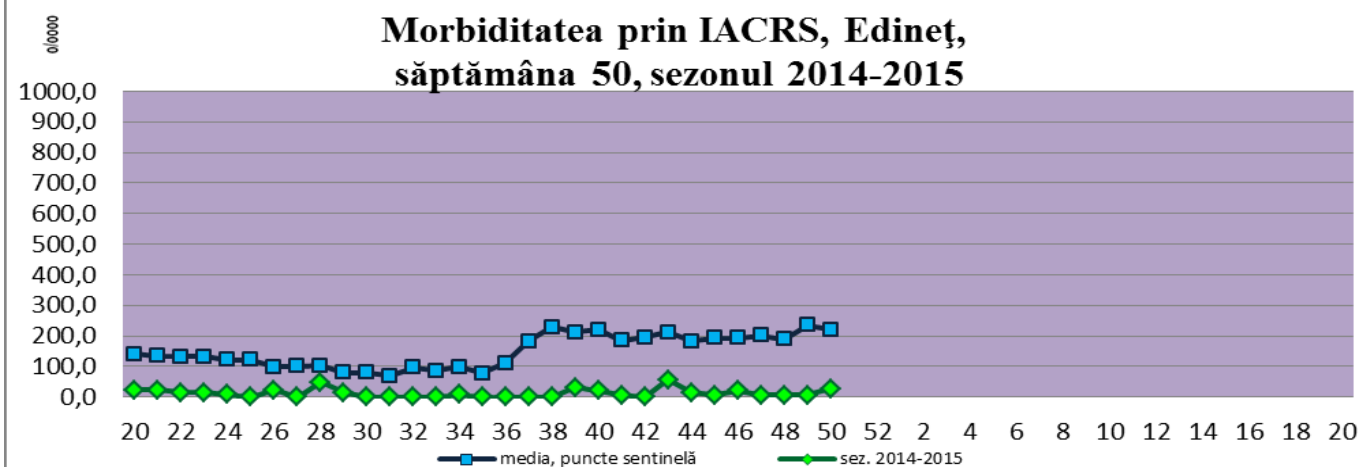

### Morbiditatea prin IACRS, Soroca, săptămâna 50, sezonul 2014-2015

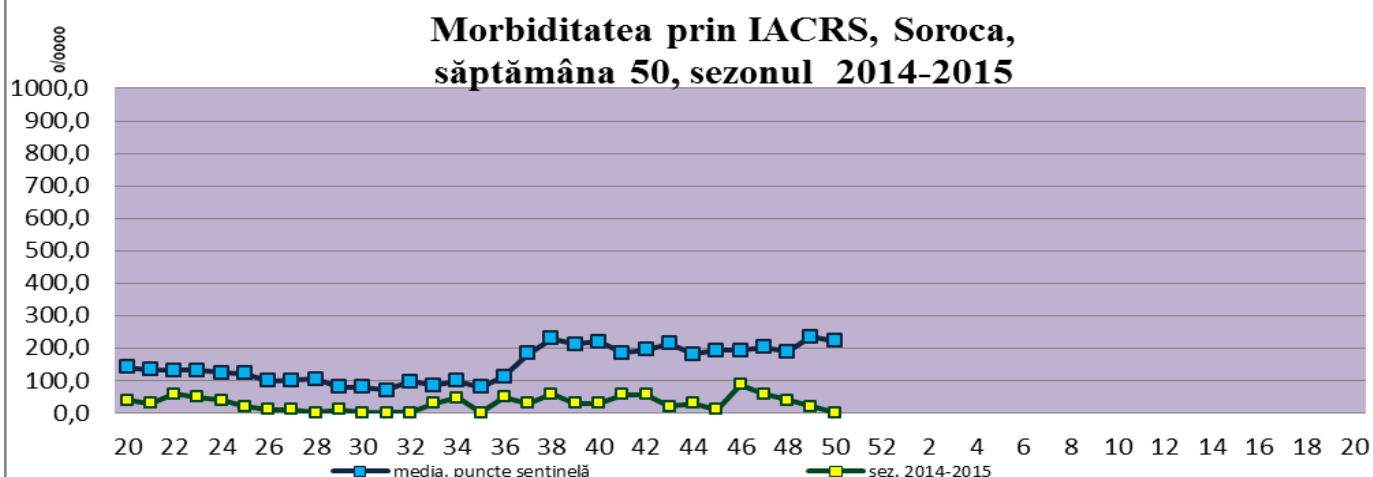

### Morbiditatea prin IACRS, Căușeni, săptămâna 50, sezonul 2014-2015

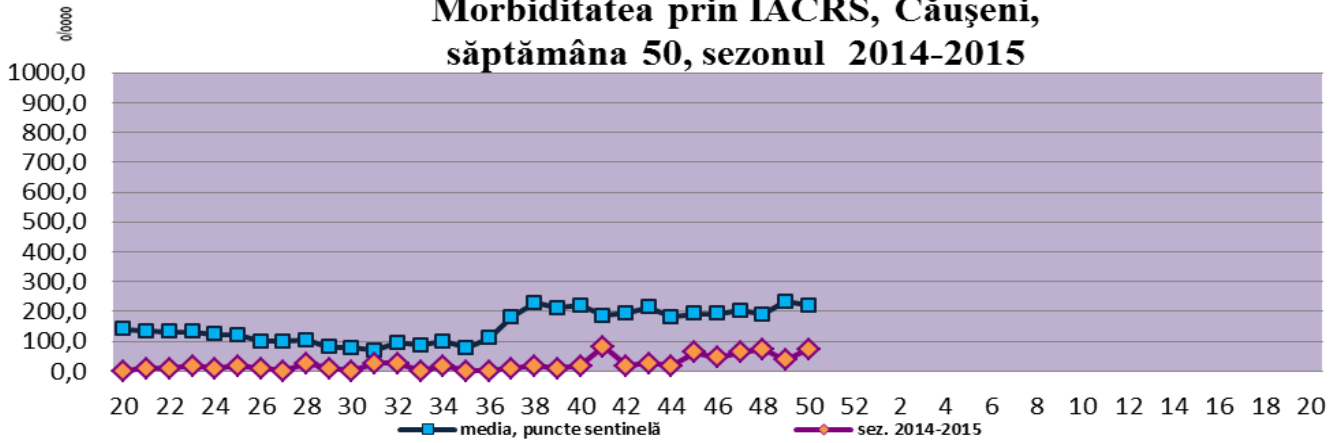

### Morbiditatea prin IACRS, Rezina, săptămâna 50, sezonul 2014-2015

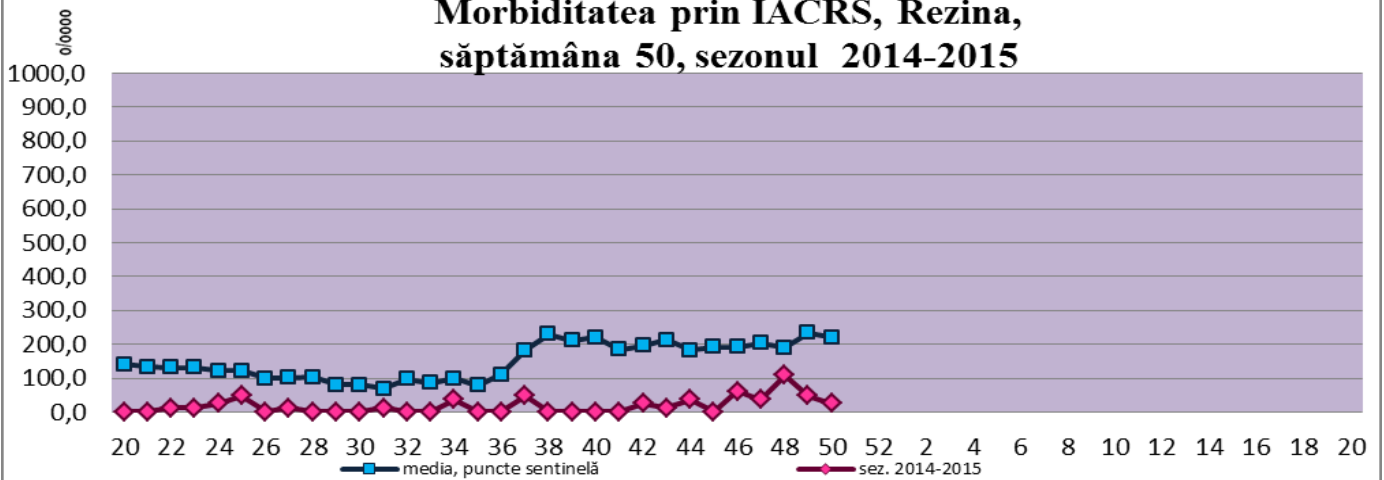

### Morbiditatea prin IACRS pe puncte sentinelă, săptămânile 20/2014 - 50/2014

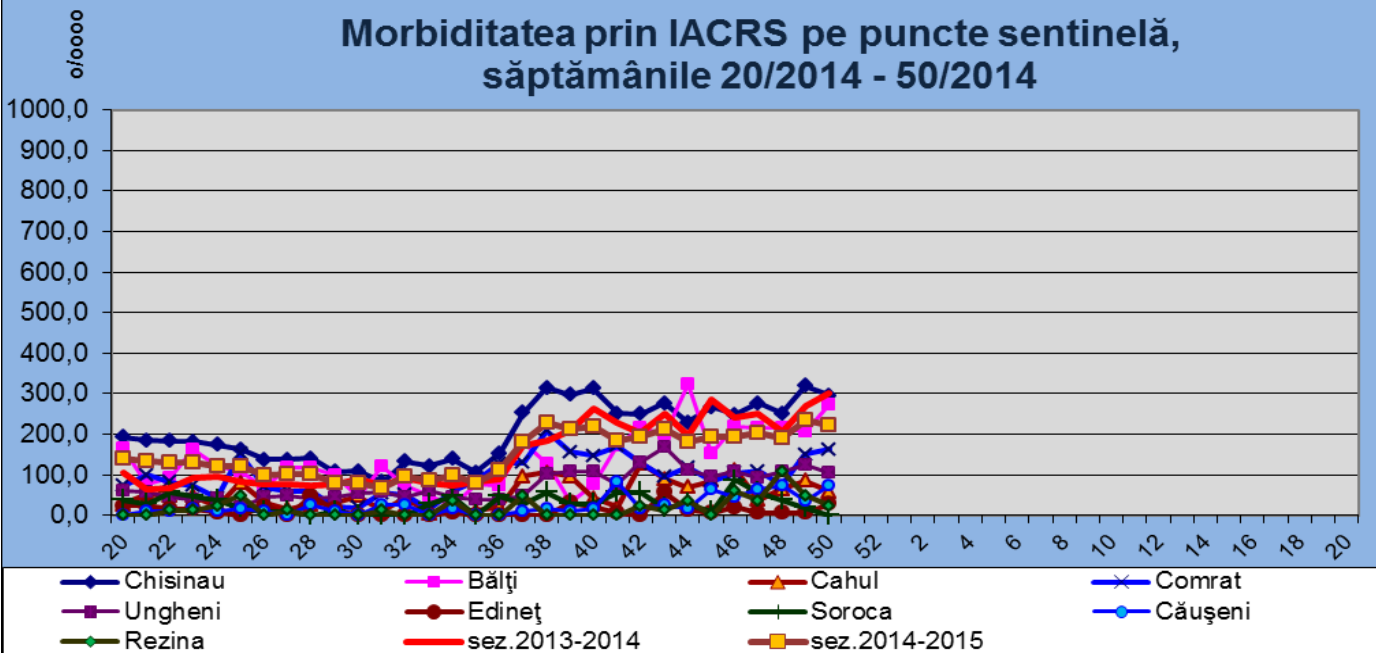



#### 4. Serviciul ambulanță

Săptămâni	Nr. punct. sent. ce au raportat	Nr total de solicitări	Inclusiv solicitări gripă, IACRS și SARI	Ponderea solicitărilor prin gripă, IACRS și SARI
Spt. 40	9 raioane	8301	859	10%
Spt. 41	9 raioane	8518	876	10%
Spt. 42	9 raioane	8475	928	11%
Spt. 43	9 raioane	7741	899	12%
Spt. 44	9 raioane	7898	801	10%
Spt. 45	9 raioane	8324	916	11%
Spt. 46	9 raioane	8582	992	12%
Spt. 47	9 raioane	8326	994	12%
Spt. 48	9 raioane	8551	1016	12%
Spt. 49	9 raioane	8584	1072	12%
Spt. 50	9 raioane	8859	1052	12%

#### 5. Numărul total de internări în secția/spitalul de Boli infecțioase

Săptămânile	Nr. punct. sent. ce au raportat	Spitalizați					
		TOTAL	0-4 ani	5 -14 ani	15-29 ani	30-64 ani	>65 ani
Spt. 40	9	468	240	66	29	105	28
Spt. 41	9	458	230	51	41	111	25
Spt. 42	9	485	225	59	46	124	31
Spt. 43	9	438	211	60	40	97	30
Spt. 44	9	423	199	55	32	111	26
Spt. 45	9	477	240	50	41	114	32
Spt. 46	9	519	248	58	46	132	35
Spt. 47	9	541	263	69	46	127	36
Spt. 48	9	485	253	52	38	108	34
Spt. 49	9	501	260	66	23	122	30
Spt. 50	9	499	249	54	41	126	29

#### 6. Numărul de internări în secția/spitalul de Boli infecțioase pe cauze

Nr. spt.	Nr. punct. ce au raport.	Nr total de internări	Gripa						IACRS						SARI					
			Total	0-4	5 -14	15-29	30-64	>65	Total	0-4	5 -14	15-29	30-64	>65	Total	0-4	5 -14	15-29	30-64	>65
40	9	152	0	0	0	0	0	0	45	33	5	4	3	0	107	107	0	0	0	0
41	9	149	0	0	0	0	0	0	47	30	8	9	0	0	102	101	0	1	0	0
42	9	172	0	0	0	0	0	0	56	30	12	9	5	0	116	116	0	0	0	0
43	9	170	0	0	0	0	0	0	44	25	8	5	3	3	126	125	0	0	1	0
44	9	148	0	0	0	0	0	0	50	31	10	6	3	0	98	98	0	0	0	0
45	9	168	0	0	0	0	0	0	54	33	9	9	2	1	114	114	0	0	0	0
46	9	189	0	0	0	0	0	0	73	52	9	7	5	0	116	115	1	0	0	0
47	9	185	0	0	0	0	0	0	83	65	8	4	4	2	102	101	1	0	0	0
48	9	179	0	0	0	0	0	0	47	30	7	6	3	1	132	130	0	0	2	0
49	9	209	0	0	0	0	0	0	52	38	7	4	2	1	157	155	2	0	0	0
50	9	170	0	0	0	0	0	0	50	28	11	9	2	0	120	120	0	0	0	0