

Informația săptămânală privind situația epidemiologică prin gripă, IACRS și SARI în Republica Moldova, sezonul epidemic 2014-2015, săptămâna 47 (17.11.14-23.11.14)

I. Situația la nivel național, S 47

În săptămâna 47 morbiditatea prin IACRS și SARI s-a aflat la nivel scăzut. Situația privind numărul de cazuri IACRS și numărul de cazuri SARI a fost practic similară în raport cu săptămâna precedentă (S 46/2014), iar în raport cu aceeași perioadă a sezonului precedent (S 47/2013) s-a constatat o descreștere cu cca **0,9 ori**.

Morbiditatea prin IACRS în spt.47 a constituit 140,2 ‰₀₀₀₀, aflându-se sub pragul epidemic (309,96 ‰₀₀₀₀).

În săptămâna nominalizată cazuri de gripă clinică sezonieră, nu au fost înregistrate.

În cadrul Sistemului operativ de supraveghere a infecțiilor respiratorii acute și a gripei, în perioada de supraveghere S 47 (17.11.14-23.11.14), de către unitățile teritoriale și unele instituții republicane au fost raportate următoarele date:

Denumirea maladiilor	Numărul cazurilor înregistrate							
	Total	M	F	0-4 ani	5-14 ani	15-29 ani	30-64 ani	>65 ani
Gripa	0	0	0	0	0	0	0	0
IACRS	4987	2377	2610	2073	1208	832	767	107
SARI	1448	720	728	737	199	110	289	113
TOTAL	6435	3097	3338	2810	1407	942	1056	220

Denumirea maladiilor	Numărul cazurilor spitalizate							
	Total	M	F	0-4 ani	5-14 ani	15-29 ani	30-64 ani	>65 ani
Gripa	0	0	0	0	0	0	0	0
IACRS	283	162	121	179	56	25	20	3
SARI	604	316	288	375	57	16	92	64
TOTAL	887	478	409	554	113	41	112	67

Denumirea maladiilor	Numărul cazurilor de deces							
	Total	M	F	0-4 ani	5-14 ani	15-29 ani	30-64 ani	>65 ani
Gripa	0	0	0	0	0	0	0	0
IACRS	0	0	0	0	0	0	0	0
SARI	1	1	0	0	0	0	1	0
TOTAL	1	1	0	0	0	0	1	0

II. Raportarea cazurilor spitalizate

În S 47 s-a remarcat o situație practic similară privind numărul de cazuri spitalizate în raport cu săptămâna precedentă, iar în raport cu aceeași perioadă a sezonului trecut (S 47/2013) s-a remarcat o creștere cu cca **1,1 ori**.

Ponderea cazurilor internate din numărul total de persoane bolnave pe nozologii se prezintă astfel:

Denumirea maladiilor	Cazuri înregistrate	Cazuri spitalizate	Ponderea spitalizării
Gripa	0	0	0%
IACRS	4987	283	6%
SARI	1448	604	42%
TOTAL	6435	887	14%

Diagnosticul de laborator al infecțiilor respiratorii virale acute

În S 47 au fost investigate 22 probe (21 sentinelă și 1 non-sentinelă) la prezența ARN virusurilor gripale. Toate probele au fost negative.

Metoda molecular biologică (PCR)

Nr. probe examinate	Metoda molecular biologică (PCR)															
	Gripa					Infecții respiratorii nongripale										
	Virus gripal de tip A, nesubtipat	A (H1N1) pdm09	A (H3N2)	A(H1N1)pdm +B	Virus gripal de tip B	A (H3N2) +RSV	hRSV	Adenovirus	Virus paragripal (PIV)				Coronavirus	Metapneumo virus	Rhinovirus	Bocavirus
Tip 1									Tip 2	Tip 3	Tip 4					
22	0	-	-	-	0	-	-	-	-	-	-	-	-	-	-	-

III. Raportarea cazurilor de deces

În perioada **01.01.2014-23.11.14** au fost înregistrate **3 cazuri de deces**:

- prin **pneumonie** de etiologie necunoscută: persoană de 30 ani, sex masculin, or. Ungheni.
- prin **pneumonie** de etiologie necunoscută: persoană de 72 ani, sex masculin, or. Bălți.
- prin **pneumonie** de etiologie necunoscută: persoană de 62 ani, sex masculin, s.Brînză, raionul Cahul (**Săptămâna 47/2014**).

În S 47 (**17.11.14-23.11.14**) cazuri de deces cu detectarea ARN virusurilor gripale nu au fost înregistrate.

Numărul cumulativ de cazuri de gripă, IACRS și SARI înregistrate și spitalizate în Republica Moldova, perioada de supraveghere spt. 47/2014

Denumirea maladiilor	Total	
	cazuri înregistrate	cazuri spitalizate
Gripa	0	0
IACRS	41370	1988
SARI	10176	4867

Numărul cazurilor de IACRS înregistrate în Republica Moldova săptămânal, sezonul epidemic 2014-2015, cifre absolute, spt. 47

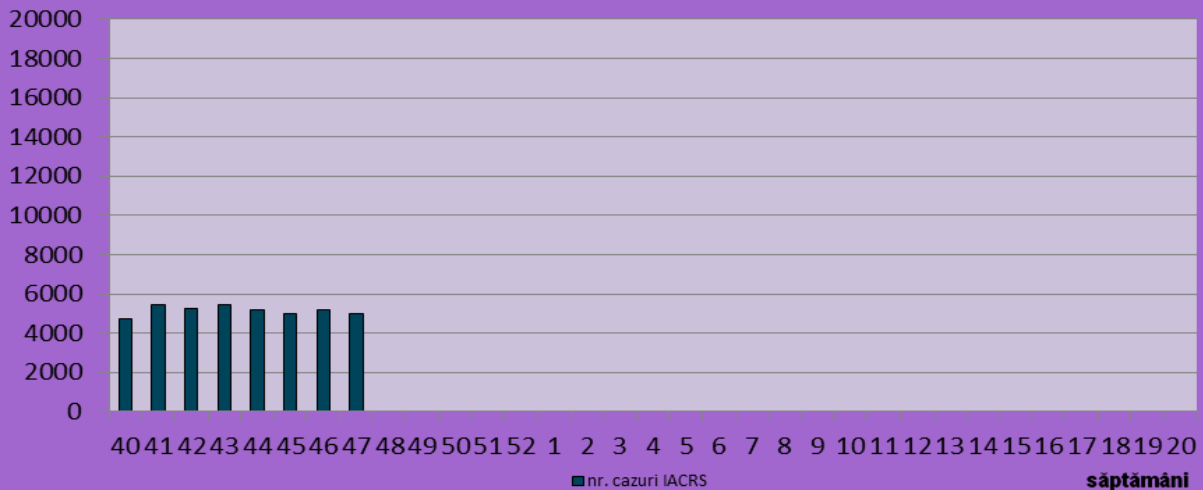

Numărul cazurilor de SARI înregistrate în Republica Moldova săptămânal, sezonul epidemic 2014-2015, cifre absolute, spt. 47

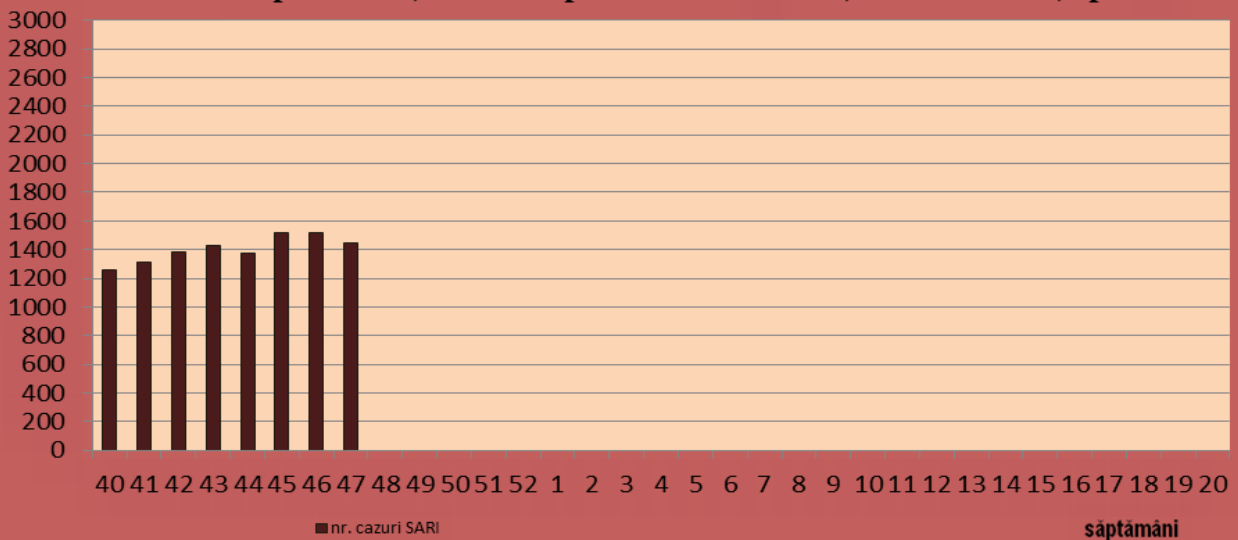

Numărul cazurilor de gripă clinică înregistrate în Republica Moldova, săptămânal, sezonul epidemic 2014-2015, cifre absolute, spt. 47

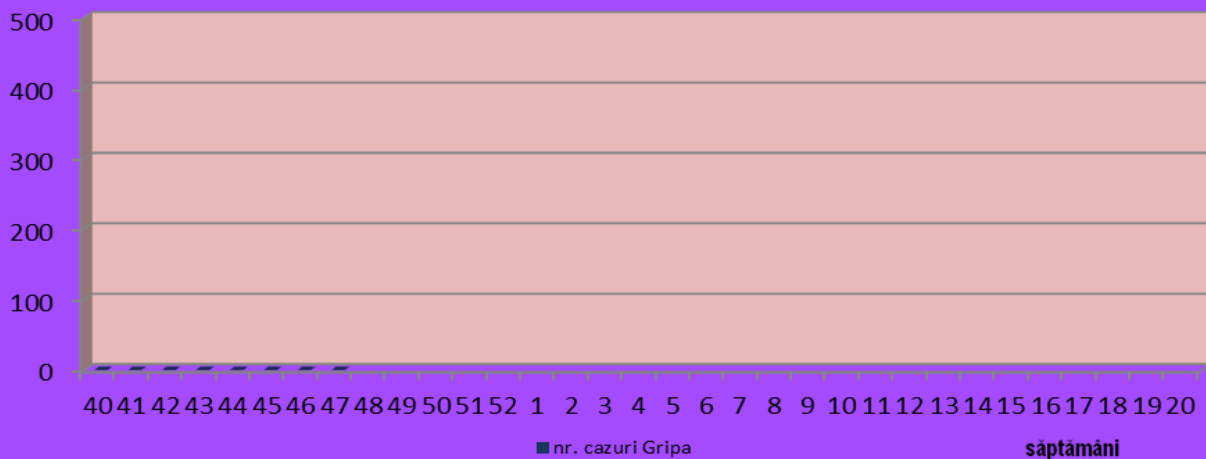

Numărul cazurilor de gripă confirmată, sezonul epidemic 2014-2015, cifre absolute, spt. 47

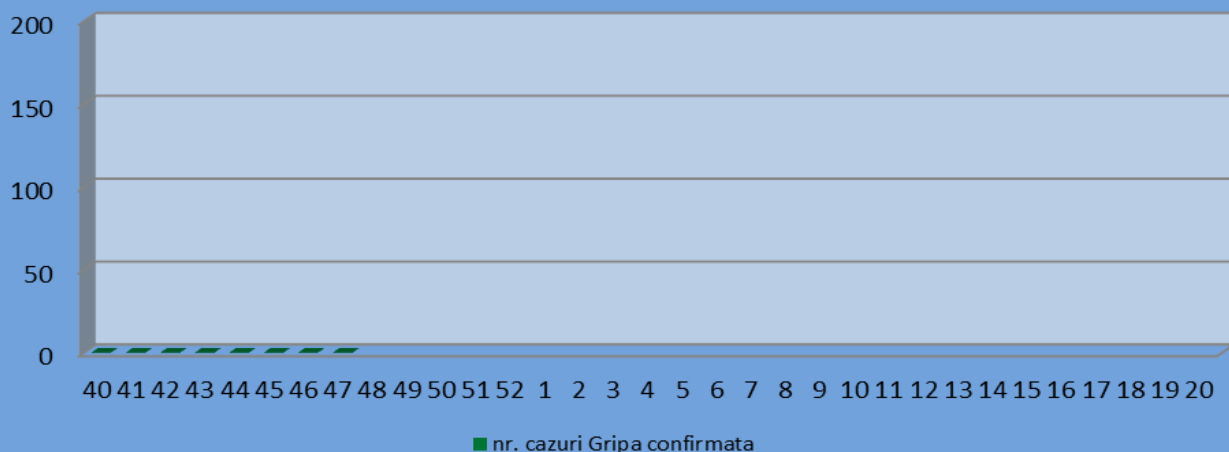

Numărul persoanelor spitalizate (gripa clinică, IACRS și SARI), săptămînal, sezonul epidemic 2014-2015, cifre absolute, spt.47

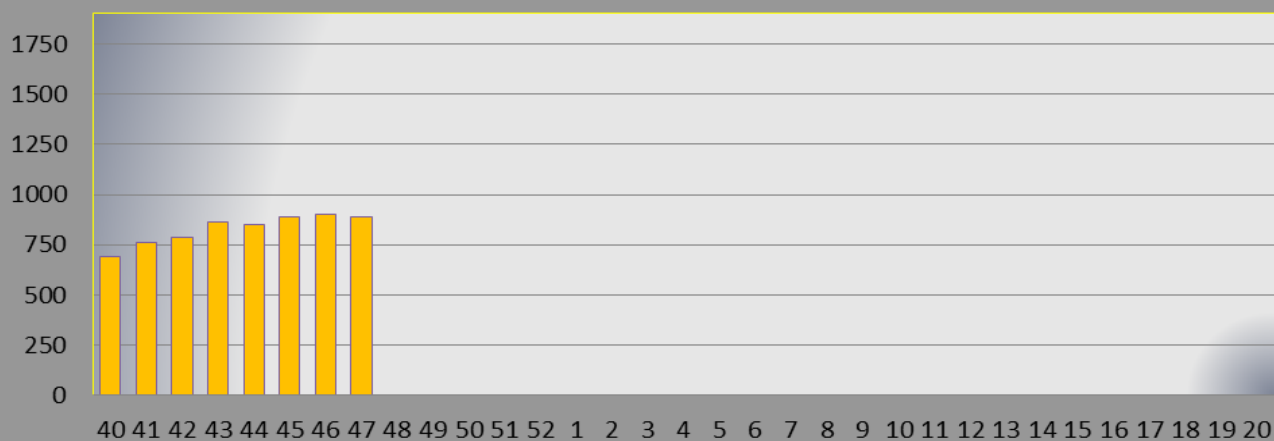

Morbiditatea prin gripă, IACRS și SARI în Republica Moldova, la 100 000 populație, sezonul 2014-2015, săptămîna 47

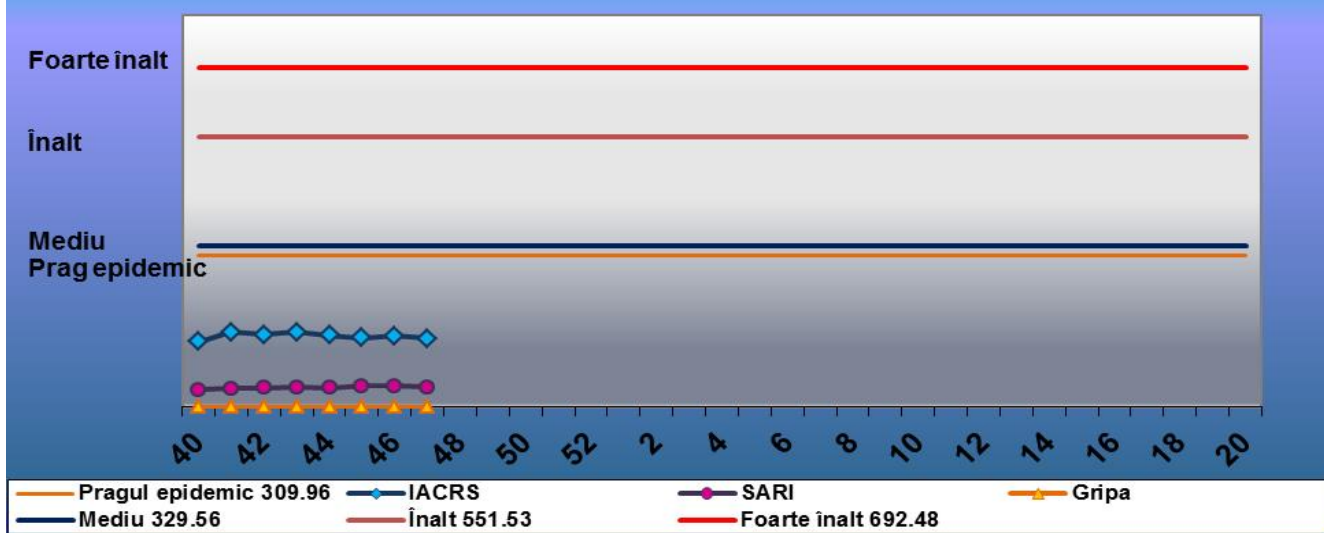

Raport privind numărul cazurilor de gripă, IACRS și SARI în RM

Gripa, săptămâna 47

Nr. d/o	Denumirea teritoriilor	Numărul de cazuri înregistrate								Numărul bolnavilor spitalizați							
		Total	M	F	0-4 ani	5-14 ani	15-29 ani	30-64 ani	>65 ani	Total	M	F	0-4 ani	5-14 ani	15-29 ani	30-64 ani	>65 ani
1.	Chișinău	0	0	0	0	0	0	0	0	0	0	0	0	0	0	0	0
2.	Bălți	0	0	0	0	0	0	0	0	0	0	0	0	0	0	0	0
3.	Anenii Noi	0	0	0	0	0	0	0	0	0	0	0	0	0	0	0	0
4.	Basarabeasca	0	0	0	0	0	0	0	0	0	0	0	0	0	0	0	0
5.	Briceni	0	0	0	0	0	0	0	0	0	0	0	0	0	0	0	0
6.	Cahul	0	0	0	0	0	0	0	0	0	0	0	0	0	0	0	0
7.	Cantemir	0	0	0	0	0	0	0	0	0	0	0	0	0	0	0	0
8.	Călărași	0	0	0	0	0	0	0	0	0	0	0	0	0	0	0	0
9.	Căușeni	0	0	0	0	0	0	0	0	0	0	0	0	0	0	0	0
10.	Cimișlia	0	0	0	0	0	0	0	0	0	0	0	0	0	0	0	0
11.	Criuleni	0	0	0	0	0	0	0	0	0	0	0	0	0	0	0	0
12.	Dondușeni	0	0	0	0	0	0	0	0	0	0	0	0	0	0	0	0
13.	Drochia	0	0	0	0	0	0	0	0	0	0	0	0	0	0	0	0
14.	Dubăsari	0	0	0	0	0	0	0	0	0	0	0	0	0	0	0	0
15.	Edineț	0	0	0	0	0	0	0	0	0	0	0	0	0	0	0	0
16.	Fălești	0	0	0	0	0	0	0	0	0	0	0	0	0	0	0	0
17.	Florești	0	0	0	0	0	0	0	0	0	0	0	0	0	0	0	0
18.	Glodeni	0	0	0	0	0	0	0	0	0	0	0	0	0	0	0	0
19.	Hâncești	0	0	0	0	0	0	0	0	0	0	0	0	0	0	0	0
20.	Ialoveni	0	0	0	0	0	0	0	0	0	0	0	0	0	0	0	0
21.	Leova	0	0	0	0	0	0	0	0	0	0	0	0	0	0	0	0
22.	Nisporeni	0	0	0	0	0	0	0	0	0	0	0	0	0	0	0	0
23.	Ocnîța	0	0	0	0	0	0	0	0	0	0	0	0	0	0	0	0
24.	Orhei	0	0	0	0	0	0	0	0	0	0	0	0	0	0	0	0
25.	Rezina	0	0	0	0	0	0	0	0	0	0	0	0	0	0	0	0
26.	Râșcani	0	0	0	0	0	0	0	0	0	0	0	0	0	0	0	0
27.	Sângerei	0	0	0	0	0	0	0	0	0	0	0	0	0	0	0	0
28.	Soroca	0	0	0	0	0	0	0	0	0	0	0	0	0	0	0	0
29.	Strășeni	0	0	0	0	0	0	0	0	0	0	0	0	0	0	0	0
30.	Șoldănești	0	0	0	0	0	0	0	0	0	0	0	0	0	0	0	0
31.	Ștefan-Vodă	0	0	0	0	0	0	0	0	0	0	0	0	0	0	0	0
32.	Taraclia	0	0	0	0	0	0	0	0	0	0	0	0	0	0	0	0
33.	Telenești	0	0	0	0	0	0	0	0	0	0	0	0	0	0	0	0
34.	Ungheni	0	0	0	0	0	0	0	0	0	0	0	0	0	0	0	0
35.	Comrat	0	0	0	0	0	0	0	0	0	0	0	0	0	0	0	0
36.	C-Lunga	0	0	0	0	0	0	0	0	0	0	0	0	0	0	0	0
37.	Vulcănești	0	0	0	0	0	0	0	0	0	0	0	0	0	0	0	0
38.	CMP Armata Națională																
39.	DR de Narcologie																
40.	MAI																
41.	CMP Calea Ferată	0	0	0	0	0	0	0	0	0	0	0	0	0	0	0	0
42.	CIE al ACSR	0	0	0	0	0	0	0	0	0	0	0	0	0	0	0	0
43.	CRDM																
44.	SIS	0	0	0	0	0	0	0	0	0	0	0	0	0	0	0	0
	Total	0	0	0	0	0	0	0	0	0	0	0	0	0	0	0	0
	Raioanele din partea de Est ale RM																

IACRS, săptămâna 47

Nr. d/ o	Denumirea teritoriilor	Numărul de cazuri înregistrate								Numărul bolnavilor spitalizați							
		Total	M	F	0-4 ani	5-14 ani	15-29 ani	30-64 ani	>65 ani	Total	M	F	0-4 ani	5-14 ani	15-29 ani	30-64 ani	>65 ani
1.	Chișinău	2190	1008	1182	828	538	408	373	43	77	44	33	40	13	10	12	2
2.	Bălți	489	223	266	210	117	83	62	17	30	21	9	24	5	1	0	0
3.	Anenii Noi	192	76	116	66	48	36	39	3	4	3	1	4	0	0	0	0
4.	Basarabeasca	21	5	16	12	5	2	2	0	9	3	6	5	3	1	0	0
5.	Briceni	10	4	6	4	3	1	2	0	1	1	0	1	0	0	0	0
6.	Cahul	88	44	44	45	33	5	4	1	2	1	1	2	0	0	0	0
7.	Cantemir	92	45	47	37	18	17	16	4	13	8	5	12	1	0	0	0
8.	Călărași	77	34	43	36	22	9	9	1	0	0	0	0	0	0	0	0
9.	Căușeni	13	7	6	5	5	2	1	0	1	1	0	0	0	1	0	0
10.	Cimișlia	9	4	5	5	4	0	0	0	6	3	3	5	1	0	0	0
11.	Criuleni	159	85	74	67	47	29	13	3	0	0	0	0	0	0	0	0
12.	Dondușeni	24	13	11	7	3	10	2	2	14	6	8	6	2	6	0	0
13.	Drochia	74	36	38	35	16	10	13	0	11	4	7	8	3	0	0	0
14.	Dubăsari	51	26	25	24	17	7	3	0	0	0	0	0	0	0	0	0
15.	Edineț	16	4	12	5	3	5	2	1	3	2	1	2	1	0	0	0
16.	Fălești	16	7	9	11	2	3	0	0	5	4	1	4	0	1	0	0
17.	Florești	10	7	3	4	1	2	3	0	10	7	3	4	1	2	3	0
18.	Glodeni	87	39	48	46	16	12	13	0	7	4	3	2	4	0	1	0
19.	Hâncești	134	74	60	58	33	18	20	5	10	4	6	3	6	0	1	0
20.	Ialoveni	162	77	85	68	48	24	20	2	0	0	0	0	0	0	0	0
21.	Leova	40	17	23	20	14	1	3	2	3	2	1	3	0	0	0	0
22.	Nisporeni	26	11	15	7	9	4	5	1	9	4	5	3	5	0	1	0
23.	Ocnița	8	1	7	4	3	0	0	1	7	1	6	3	3	0	0	1
24.	Orhei	63	39	24	40	11	7	4	1	11	9	2	10	1	0	0	0
25.	Rezina	6	2	4	2	1	1	1	1	0	0	0	0	0	0	0	0
26.	Râșcani	48	27	21	19	13	8	6	2	0	0	0	0	0	0	0	0
27.	Sângerei	97	60	37	47	21	13	12	4	16	7	9	12	2	2	0	0
28.	Soroca	27	15	12	16	5	3	2	1	4	3	1	2	1	1	0	0
29.	Strășeni	127	67	60	66	29	17	13	2	3	3	0	3	0	0	0	0
30.	Șoldănești	65	38	27	18	24	11	10	2	1	0	1	0	1	0	0	0
31.	Ștefan-Vodă	74	39	35	45	15	7	7	0	6	4	2	6	0	0	0	0
32.	Taraclia	11	8	3	5	2	3	1	0	2	2	0	1	1	0	0	0
33.	Telenești	131	62	69	76	28	18	9	0	3	2	1	2	1	0	0	0
34.	Ungheni	110	56	54	44	17	25	22	2	8	6	2	7	1	0	0	0
35.	Comrat	72	33	39	29	19	13	11	0	0	0	0	0	0	0	0	0
36.	C-Lunga	82	45	37	51	13	12	6	0	2	1	1	2	0	0	0	0
37.	Vulcănești	21	10	11	11	5	2	2	1	3	2	1	3	0	0	0	0
38.	CMP Armata Națională																
39.	DR de Narcologie																
40.	MAI																
41.	CMP Calea Ferată	39	22	17	0	0	4	34	1	0	0	0	0	0	0	0	0
42.	CIE al ACSR	26	7	19	0	0	0	22	4	2	0	2	0	0	0	2	0
43.	CRDM																
44.	SIS	0	0	0	0	0	0	0	0	0	0	0	0	0	0	0	0
	Total	4987	2377	2610	2073	1208	832	767	107	283	162	121	179	56	25	20	3
	Raioanele din partea de Est ale RM																

SARI, săptămâna 47

Nr. d/o	Denumirea teritoriilor	Numărul de cazuri înregistrate								Numărul bolnavilor spitalizați							
		Total	M	F	0-4 ani	5-14 ani	15-29 ani	30-64 ani	>65 ani	Total	M	F	0-4 ani	5-14 ani	15-29 ani	30-64 ani	>65 ani
1.	Chișinău	658	323	335	375	75	56	129	23	247	124	123	183	13	4	36	11
2.	Bălți	139	67	72	47	24	13	32	23	16	9	7	7	2	0	0	7
3.	Anenii Noi	28	12	16	15	5	0	7	1	19	9	10	13	4	0	1	1
4.	Basarabeasca	7	3	4	2	1	1	2	1	3	2	1	0	0	1	1	1
5.	Briceni	5	2	3	0	1	1	3	0	1	0	1	0	0	0	1	0
6.	Cahul	47	25	22	23	2	2	10	10	24	11	13	8	0	1	7	8
7.	Cantemir	27	15	12	12	4	3	4	4	5	2	3	1	0	0	2	2
8.	Călărași	22	11	11	10	5	0	5	2	18	11	7	10	3	0	4	1
9.	Căușeni	18	11	7	5	2	1	6	4	18	11	7	5	2	1	6	4
10.	Cimișlia	13	8	5	12	1	0	0	0	13	8	5	12	1	0	0	0
11.	Criuleni	2	1	1	1	1	0	0	0	1	0	1	1	0	0	0	0
12.	Dondușeni	2	1	1	1	1	0	0	0	2	1	1	1	1	0	0	0
13.	Drochia	15	4	11	8	6	0	0	1	10	4	6	6	4	0	0	0
14.	Dubăsari	0	0	0	0	0	0	0	0	0	0	0	0	0	0	0	0
15.	Edineț	16	8	8	2	1	5	0	8	16	8	8	2	1	5	0	8
16.	Fălești	23	11	12	6	3	1	5	8	13	7	6	4	1	1	3	4
17.	Florești	25	18	7	24	0	1	0	0	25	18	7	24	0	1	0	0
18.	Glodeni	25	12	13	8	9	2	3	3	3	0	3	1	0	0	1	1
19.	Hâncești	50	25	25	26	4	4	13	3	19	9	10	11	0	0	5	3
20.	Ialoveni	4	2	2	4	0	0	0	0	4	2	2	4	0	0	0	0
21.	Leova	0	0	0	0	0	0	0	0	0	0	0	0	0	0	0	0
22.	Nisporeni	10	5	5	3	5	0	1	1	6	2	4	3	2	0	1	0
23.	Ocnîța	6	5	1	3	3	0	0	0	6	5	1	3	3	0	0	0
24.	Orhei	27	13	14	11	5	1	8	2	14	7	7	6	3	0	3	2
25.	Rezina	9	7	2	9	0	0	0	0	9	7	2	9	0	0	0	0
26.	Râșcani	3	1	2	3	0	0	0	0	3	1	2	3	0	0	0	0
27.	Sângerei	49	28	21	20	8	3	14	4	10	7	3	3	2	1	1	3
28.	Soroca	20	9	11	14	2	0	2	2	17	8	9	12	2	0	2	1
29.	Strășeni	9	7	2	7	1	0	1	0	8	7	1	7	1	0	0	0
30.	Șoldănești	2	2	0	1	0	1	0	0	0	0	0	0	0	0	0	0
31.	Ștefan-Vodă	39	21	18	19	8	3	5	4	11	8	3	2	2	0	5	2
32.	Taraclia	30	15	15	19	6	2	2	1	27	15	12	19	6	0	1	1
33.	Telenești	18	5	13	1	1	1	13	2	6	1	5	0	1	0	5	0
34.	Ungheni	56	28	28	25	11	4	13	3	19	8	11	11	1	1	4	2
35.	Comrat	27	8	19	16	2	3	6	0	0	0	0	0	0	0	0	0
36.	C-Lunga	5	2	3	2	2	0	1	0	5	2	3	2	2	0	1	0
37.	Vulcănești	7	3	4	3	0	0	2	2	5	2	3	2	0	0	1	2
38.	CMP Armata Națională																
39.	DR de Narcologie																
40.	MAI																
41.	CMP Calea Ferată	2	2	0	0	0	2	0	0	0	0	0	0	0	0	0	0
42.	CIE al ACSR	3	0	3	0	0	0	2	1	1	0	1	0	0	0	1	0
43.	CRDM																
44.	SIS	0	0	0	0	0	0	0	0	0	0	0	0	0	0	0	0
	Total	1448	720	728	737	199	110	289	113	604	316	288	375	57	16	92	64
	Raioanele din partea de Est ale RM																

GRIPA CLINICO-EPIDEMIOLOGICĂ
săptămânal, teritorii administrative

Nr d/o	Denumirea teritoriilor	Săptămâni														
		19	20	19-31 mai	iunie	iulie	august	septem brie	40	41	42	43	44	45	46	47
1.	Chișinău	0	0	0	0	0	0	0	0	0	0	0	0	0	0	0
2.	Bălți	0	0	0	0	0	0	0	0	0	0	0	0	0	0	0
3.	An. Noi	0	0	0	0	0	0	0	0	0	0	0	0	0	0	0
4.	Basarabea	0	0	0	0	0	0	0	0	0	0	0	0	0	0	0
5.	Briceni	0	0	0	0	0	0	0	0	0	0	0	0	0	0	0
6.	Cahul	0	0	0	0	0	0	0	0	0	0	0	0	0	0	0
7.	Cantemir	0	0	0	0	0	0	0	0	0	0	0	0	0	0	0
8.	Călărași	0	0	0	0	0	0	0	0	0	0	0	0	0	0	0
9.	Căușeni	0	0	0	0	0	0	0	0	0	0	0	0	0	0	0
10.	Cimișlia	0	0	0	0	0	0	0	0	0	0	0	0	0	0	0
11.	Criuleni	0	0	0	0	0	0	0	0	0	0	0	0	0	0	0
12.	Dondușeni	0	0	0	0	0	0	0	0	0	0	0	0	0	0	0
13.	Drochia	0	0	0	0	0	0	0	0	0	0	0	0	0	0	0
14.	Dubăsari	0	0	0	0	0	0	0	0	0	0	0	0	0	0	0
15.	Edineț	0	0	0	0	0	0	0	0	0	0	0	0	0	0	0
16.	Fălești	0	0	0	0	0	0	0	0	0	0	0	0	0	0	0
17.	Florești	0	0	0	0	0	0	0	0	0	0	0	0	0	0	0
18.	Glodeni	0	0	0	0	0	0	0	0	0	0	0	0	0	0	0
19.	Hâncești	0	0	0	0	0	0	0	0	0	0	0	0	0	0	0
20.	Ialoveni	0	0	0	0	0	0	0	0	0	0	0	0	0	0	0
21.	Leova	0	0	0	0	0	0	0	0	0	0	0	0	0	0	0
22.	Nisporeni	0	0	0	0	0	0	0	0	0	0	0	0	0	0	0
23.	Ocița	0	0	0	0	0	0	0	0	0	0	0	0	0	0	0
24.	Orhei	0	0	0	0	0	0	0	0	0	0	0	0	0	0	0
25.	Rezina	0	0	0	0	0	0	0	0	0	0	0	0	0	0	0
26.	Râșcani	0	0	0	0	0	0	0	0	0	0	0	0	0	0	0
27.	Sângerei	0	0	0	0	0	0	0	0	0	0	0	0	0	0	0
28.	Soroca	0	0	0	0	0	0	0	0	0	0	0	0	0	0	0
29.	Strășeni	0	0	0	0	0	0	0	0	0	0	0	0	0	0	0
30.	Șoldănești	0	0	0	0	0	0	0	0	0	0	0	0	0	0	0
31.	Șt.Vodă	0	0	0	0	0	0	0	0	0	0	0	0	0	0	0
32.	Taraclia	0	0	0	0	0	0	0	0	0	0	0	0	0	0	0
33.	Telenești	0	0	0	0	0	0	0	0	0	0	0	0	0	0	0
34.	Ungheni	0	0	0	0	0	0	0	0	0	0	0	0	0	0	0
35.	Comrat	0	0	0	0	0	0	0	0	0	0	0	0	0	0	0
36.	C-Lunga	0	0	0	0	0	0	0	0	0	0	0	0	0	0	0
37.	Vulcănești	0	0	0	0	0	0	0	0	0	0	0	0	0	0	0
38.	CMP ArmataNaț.															
39.	DR de Narcologie															
40.	MAI	0	0	0	0									0	0	
41.	CMP CaleaFerată	0	0			0	0	0	0	0	0	0	0	0	0	0
42.	CIE ACSR	0	0	0	0	0	0	0	0	0	0	0	0	0	0	0
43.	CRDM															
44.	SIS									0				0		
	TOTAL, malul drept al RM	0	0	0	0	0	0	0	0	0	0	0	0	0	0	0
	Raioanele din partea de Est ale RM															

IACRS
săptămânal, teritorii administrative

Nr. d/o	Denumirea teritoriilor	Săptămâni														
		19	20	19-31 mai	iunie	iulie	august	septembrie	40	41	42	43	44	45	46	47
1.	Chișinău	1093	1275	2586	4727	4385	3672	7688	2392	2282	1967	2256	1837	2154	2136	2190
2.	Bălți	591	364	771	1697	893	755	2091	349	603	621	568	650	477	554	489
3.	An. Noi	63	76	166	338	263	248	402	139	184	174	211	164	190	176	192
4.	Basarabea	13	7	32	65	76	44	93	21	43	21	33	22	38	34	21
5.	Briceni	12	2	12	19	13	18	25	7	12	7	14	9	11	13	10
6.	Cahul	53	52	106	261	200	160	394	100	102	134	88	75	104	123	88
7.	Cantemir	57	28	72	49	21	48	87	33	57	58	104	57	62	84	92
8.	Călărași	27	27	48	85	67	53	125	16	108	118	64	59	75	42	77
9.	Căușeni	12	9	7	38	40	23	65	18	23	10	14	11	16	19	13
10.	Cimișlia	3	2	1	18	9	13	9	5	11	9	23	15	11	16	9
11.	Criuleni	73	65	137	222	156	123	288	120	122	143	126	135	149	168	159
12.	Dondușeni	24	18	22	40	53	44	75	36	36	24	22	22	21	32	24
13.	Drochia	28	21	79	134	82	71	198	104	94	139	64	146	71	82	74
14.	Dubăsari	9	30	44	33	15	49	100	60	71	59	33	47	50	44	51
15.	Edineț	7	7	15	25	11	19	14	5	4	7	16	16	9	3	16
16.	Fălești	12	13	43	40	36	21	39	18	25	32	35	31	37	33	16
17.	Florești	6	7	10	21	23	8	15	12	11	9	8	12	12	17	10
18.	Glodeni	22	38	85	170	64	91	217	72	63	103	71	43	63	83	87
19.	Hâncești	72	103	136	274	277	231	405	143	141	163	141	145	185	155	134
20.	Ialoveni	126	101	207	314	303	230	485	146	219	162	205	472	124	163	162
21.	Leova	13	15	27	16	7	9	27	13	42	47	43	37	39	42	40
22.	Nisporeni	23	27	11	60	62	35	28	27	70	73	59	35	44	54	26
23.	Ocnîța	3	7	9	11	5	18	27	3	7	18	6	7	4	6	8
24.	Orhei	48	37	71	183	108	54	108	93	89	90	117	79	65	58	63
25.	Rezina	5	2	1	3	4	3	15	3	1	2	4	6	4	6	6
26.	Râșcani	17	12	82	139	53	44	119	20	50	97	36	54	73	72	48
27.	Sângerei	81	65	115	237	273	232	317	110	114	107	123	118	112	82	97
28.	Soroca	28	35	48	90	101	54	188	49	35	36	58	68	32	47	27
29.	Strășeni	79	64	112	240	152	114	339	112	104	142	185	139	136	141	127
30.	Șoldănești	33	23	51	78	52	26	118	39	59	57	57	44	55	68	65
31.	Șt. Vodă	19	20	50	54	56	40	102	36	39	25	56	52	58	57	74
32.	Taraclia	17	5	5	10	24	16	44	29	14	15	12	11	8	12	11
33.	Telenești	64	50	78	182	132	98	179	61	81	116	108	126	90	144	131
34.	Ungheni	52	77	110	175	190	183	353	118	122	132	147	125	108	113	110
35.	Comrat	45	53	120	201	153	127	408	91	102	110	92	86	84	60	72
36.	C-Lunga	58	76	137	174	144	102	218	87	154	115	119	84	109	80	82
37.	Vulcănești	12	14	17	48	30	35	50	4	19	13	19	16	12	25	21
38.	CMP Armata Națională															
39.	DR de Narcologie															
40.	MAI	32	38	68	46					85	59	64	75	63	62	
41.	CMP Calea Ferată	13	12						20	28	28		34	24	39	39
42.	CIE ACSR	18	21	39	34	21	30		8	17	23	28	25	20	16	26
43.	CRDM															
44.	SIS											0	0	0		0
	TOTAL, malul drept al RM	2963	2898	5730	10551	8554	7141	15455	4719	5443	5265	5429	5189	4999	5161	4987
	Raioanele din partea de Est ale RM															

SARI, săptămânal, teritorii administrative

Nr. d/o	Denumirea teritoriilor	Săptămâni														
		19	20	19-31 mai	iunie	iulie	august	septembrie	40	41	42	43	44	45	46	47
1.	Chișinău	407	456	897	1660	1696	1458	1875	614	581	502	637	602	685	693	658
2.	Bălți	151	112	202	466	230	225	438	83	151	143	127	109	138	126	139
3.	An. Noi	37	24	63	74	84	65	60	16	16	14	21	12	22	25	28
4.	Basarabea	10	10	25	35	24	8	19	1	13	3	6	7	10	14	7
5.	Briceni	7	5	8	16	15	8	13	3	3	4	4	7	7	13	5
6.	Cahul	31	49	62	119	112	86	131	54	34	48	46	37	49	44	47
7.	Cantemir	32	14	42	13	12	22	41	23	26	28	37	28	27	32	27
8.	Călărași	20	17	0	33	18	17	45	12	34	39	23	31	46	20	22
9.	Căușeni	19	24	32	54	57	43	54	15	18	16	16	16	16	11	18
10.	Cimișlia	7	9	25	50	29	17	10	10	8	22	17	10	8	4	13
11.	Criuleni	10	8	11	1	22	12	12	7	3	1	6	2	2	0	2
12.	Dondușeni	1	2	3	7	12	0	10	2	1	4	6	3	2	8	2
13.	Drochia	30	11	35	50	24	21	42	23	12	23	7	18	15	17	15
14.	Dubăsari	0	3	4	0	13	2	6	3	3	0	4	2	4	0	0
15.	Edineț	12	14	9	35	21	23	30	9	5	10	15	15	15	13	16
16.	Fălești	12	14	30	53	52	25	60	24	12	29	18	21	16	33	23
17.	Florești	55	32	24	76	61	8	79	15	12	19	19	26	26	28	25
18.	Glodeni	15	18	34	49	39	21	43	26	25	52	19	28	34	29	25
19.	Hâncești	44	50	80	133	134	115	75	25	34	28	34	30	50	54	50
20.	Ialoveni	5	7	5	10	5	7	6	3	3	0	4	2	5	3	4
21.	Leova	3	4	3	7	2	3	7	3	3	7	5	6	4	11	0
22.	Nisporeni	9	7	5	31	36	18	43	10	25	29	22	29	13	30	10
23.	Ocnîța	0	0	0	10	11	3	4	2	3	0	9	2	4	0	6
24.	Orhei	43	43	70	129	114	67	75	41	39	38	41	35	29	34	27
25.	Rezina	7	12	25	35	34	15	25	18	6	6	14	11	9	9	9
26.	Râșcani	2	3	6	9	4	5	2	1	1	5	4	0	4	3	3
27.	Sângerei	23	26	59	57	80	50	113	32	30	44	33	37	48	30	49
28.	Soroca	22	30	57	62	57	30	88	31	20	39	40	32	30	28	20
29.	Strășeni	7	7	11	26	23	23	28	8	8	7	6	5	7	3	9
30.	Șoldănești	0	0	2	2	1	0	6	0	0	0	2	0	1	0	2
31.	Șt. Vodă	22	42	57	39	124	52	84	28	38	21	26	39	19	26	39
32.	Taraclia	11	10	19	51	33	11	22	8	26	29	27	20	27	30	30
33.	Telenești	16	12	19	54	45	33	36	16	9	16	18	21	12	18	18
34.	Ungheni	38	52	83	178	175	144	189	54	60	87	68	77	69	69	56
35.	Comrat	46	31	76	98	88	50	114	38	32	44	35	40	44	36	27
36.	C-Lunga	0	3	8	18	24	9	10	0	7	9	7	7	6	5	5
37.	Vulcănești	13	7	9	22	11	16	24	0	4	7	3	3	1	4	7
38.	CMP Armata Națională															
39.	DR de Narcologie															
40.	MAI	1	2	7	31					6	6	3	1	6	3	
41.	CMP Calea Ferată	1	1						0	2	3		2	5	3	2
42.	CIE ACSR	5	1	8	10	7	9		3	1	5	1	4	2	6	3
43.	CRDM															
44.	SIS											0	0	0		0
	TOTAL, malul drept al RM	1174	1172	2115	3803	3529	2721	3919	1261	1314	1387	1430	1377	1517	1515	1448
	Raioanele din partea de Est ale RM															