

Informația săptămânală privind situația epidemiologică prin gripă, IACRS și SARI în Republica Moldova, sezonul epidemic 2014-2015, săptămâna 46 (10.11.14-16.11.14)

I. Situația la nivel național, S 46

În săptămâna 46 morbiditatea prin IACRS și SARI s-a aflat la nivel scăzut. Situația privind numărul de cazuri IACRS și numărul de cazuri SARI în raport cu săptămâna precedentă (S 45/2014) și cu aceeași perioadă a sezonului precedent (S 46/2013) a fost practic similară.

Morbiditatea prin IACRS în spt.46 a constituit 145,1 ‰, aflându-se sub pragul epidemic (309,96 ‰).

În săptămâna nominalizată cazuri de gripă clinică sezonieră, nu au fost înregistrate.

În cadrul Sistemului operativ de supraveghere a infecțiilor respiratorii acute și a gripei, în perioada de supraveghere S 46 (10.11.14-16.11.14), de către unitățile teritoriale și unele instituții republicane au fost raportate următoarele date:

Denumirea maladiilor	Numărul cazurilor înregistrate							
	Total	M	F	0-4 ani	5-14 ani	15-29 ani	30-64 ani	>65 ani
Gripa	0	0	0	0	0	0	0	0
IACRS	5161	2497	2664	2288	1166	836	768	103
SARI	1515	775	740	769	234	124	288	100
TOTAL	6676	3272	3404	3057	1400	960	1056	203

Denumirea maladiilor	Numărul cazurilor spitalizate							
	Total	M	F	0-4 ani	5-14 ani	15-29 ani	30-64 ani	>65 ani
Gripa	0	0	0	0	0	0	0	0
IACRS	252	115	137	173	41	17	18	3
SARI	647	338	309	385	69	22	110	61
TOTAL	899	453	446	558	110	39	128	64

Denumirea maladiilor	Numărul cazurilor de deces							
	Total	M	F	0-4 ani	5-14 ani	15-29 ani	30-64 ani	>65 ani
Gripa	0	0	0	0	0	0	0	0
IACRS	0	0	0	0	0	0	0	0
SARI	0	0	0	0	0	0	0	0
TOTAL	0	0	0	0	0	0	0	0

II. Raportarea cazurilor spitalizate

În S 46 s-a remarcat o situație practic similară privind numărul de cazuri spitalizate în raport cu săptămâna precedentă, iar în raport cu aceeași perioadă a sezonului trecut (S 46/2013) s-a remarcat o creștere cu cca **1,1 ori**.

Ponderea cazurilor internate din numărul total de persoane bolnave pe nozologii se prezintă astfel:

Denumirea maladiilor	Cazuri înregistrate	Cazuri spitalizate	Ponderea spitalizării
Gripa	0	0	0%
IACRS	5161	252	5%
SARI	1515	647	43%
TOTAL	6676	899	13%

Diagnosticul de laborator al infecțiilor respiratorii virale acute

În S 46 au fost investigate 22 probe la prezența ARN virusurilor gripale. Toate probele au fost negative.

Metoda molecular biologică (PCR)

Nr. probe examinate	Metoda molecular biologică (PCR)															
	Gripa					Infecții respiratorii nongripale										
	Virus gripal de tip A, nesubtipat	A (H1N1) pdm09	A (H3N2)	A(H1N1)pdm +B	Virus gripal de tip B	A (H3N2) +RSV	hRSV	Adenovirus	Virus paragripal (PIV)				Coronavirus	Metapneumo virus	Rhinovirus	Bocavirus
								Tip 1	Tip 2	Tip 3	Tip 4					
22	0	-	-	-	0	-	-	-	-	-	-	-	-	-	-	-

III. Raportarea cazurilor de deces

În perioada **01.01.2014-16.11.14** au fost înregistrate **2 cazuri de deces**:

- prin **pneumonie** de etiologie necunoscută: persoană de 30 ani, sex masculin, or. Ungheni.
- prin **pneumonie** de etiologie necunoscută: persoană de 72 ani, sex masculin, or. Bălți.

În S 46 (10.11.14-16.11.14) cazuri de deces cu detectarea ARN virusurilor gripale nu au fost înregistrate.

Numărul cumulativ de cazuri de gripă, IACRS și SARI înregistrate și spitalizate în Republica Moldova, perioada de supraveghere spt. 46/2014

Denumirea maladiilor	Total	
	cazuri înregistrate	cazuri spitalizate
Gripa	0	0
IACRS	36383	1705
SARI	8728	4263

Numărul cazurilor de IACRS înregistrate în Republica Moldova săptămânal, sezonul epidemic 2014-2015, cifre absolute, spt. 46

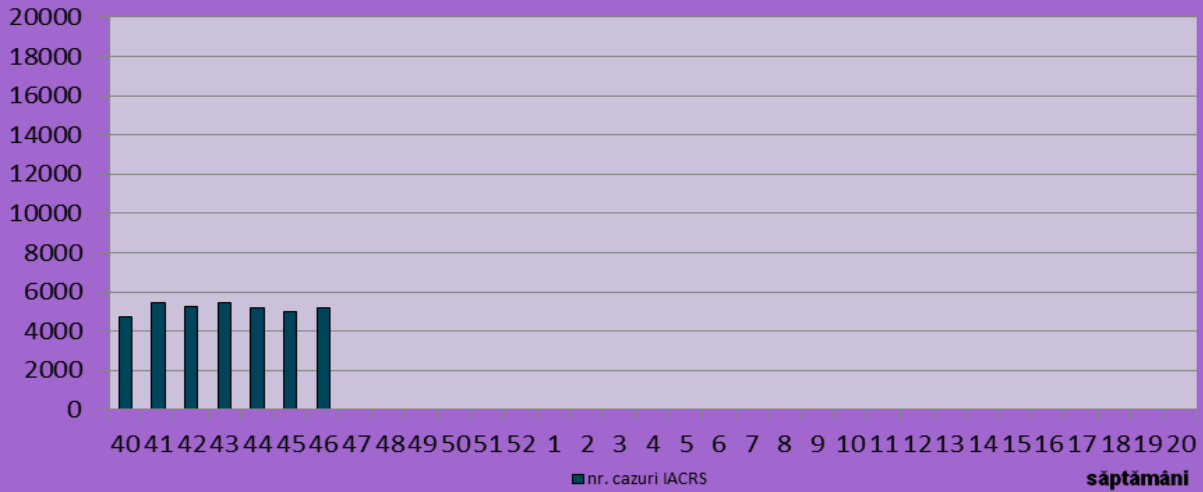

Numărul cazurilor de SARI înregistrate în Republica Moldova săptămânal, sezonul epidemic 2014-2015, cifre absolute, spt. 46

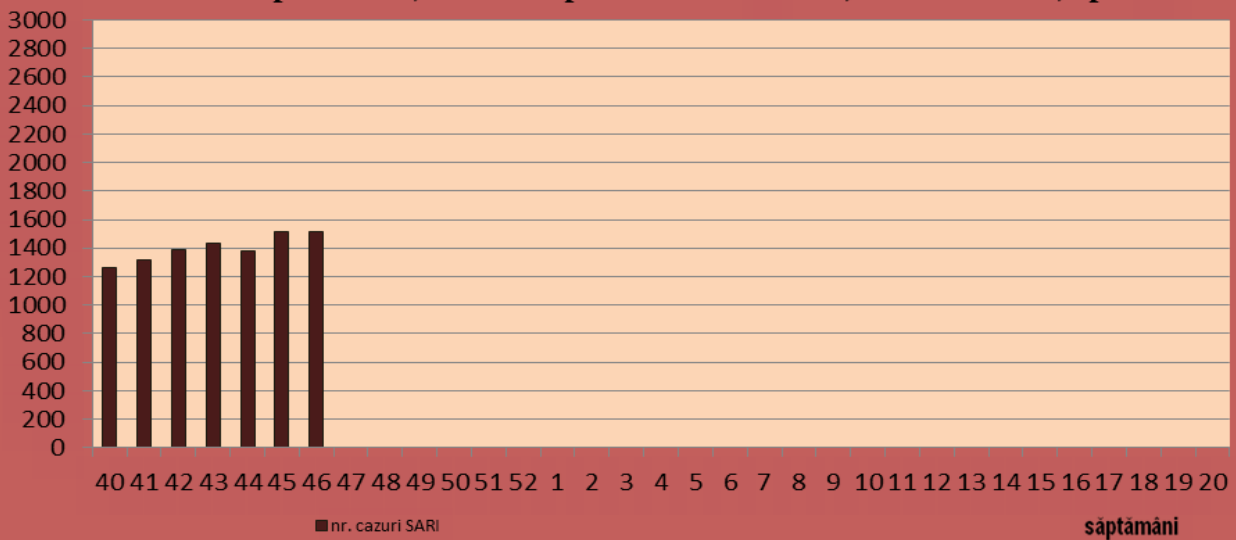

Numărul cazurilor de gripă clinică înregistrate în Republica Moldova, săptămânal, sezonul epidemic 2014-2015, cifre absolute, spt. 46

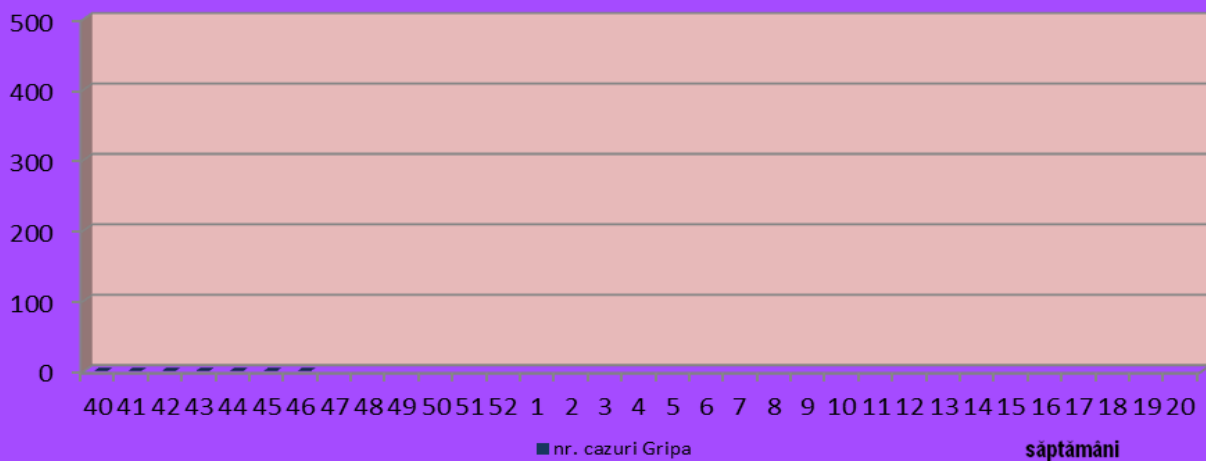

Numărul cazurilor de gripă confirmată, sezonul epidemic 2014-2015, cifre absolute, spt. 46

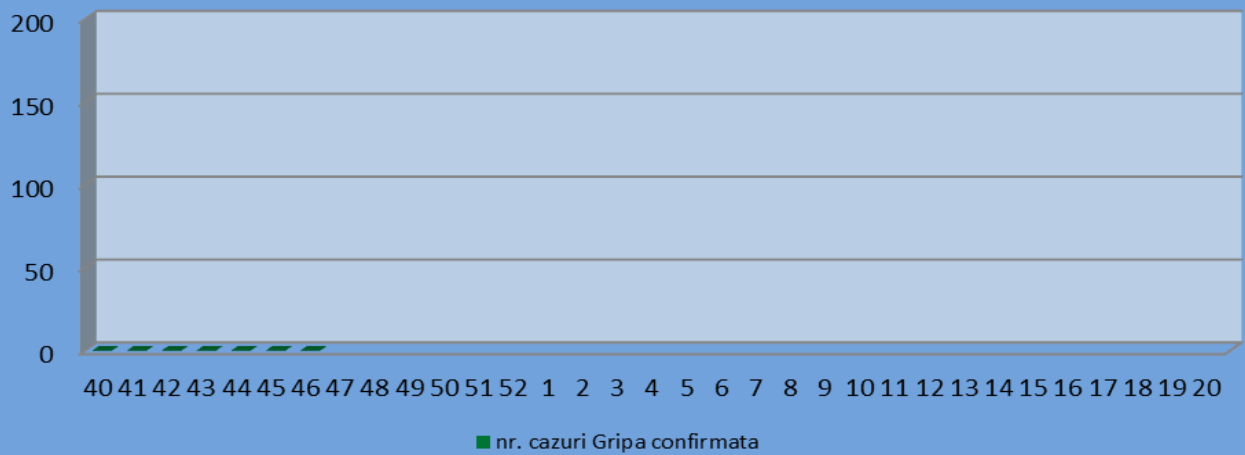

Numărul persoanelor spitalizate (gripa clinică, IACRS și SARI), săptămînal, sezonul epidemic 2014-2015, cifre absolute, spt.46

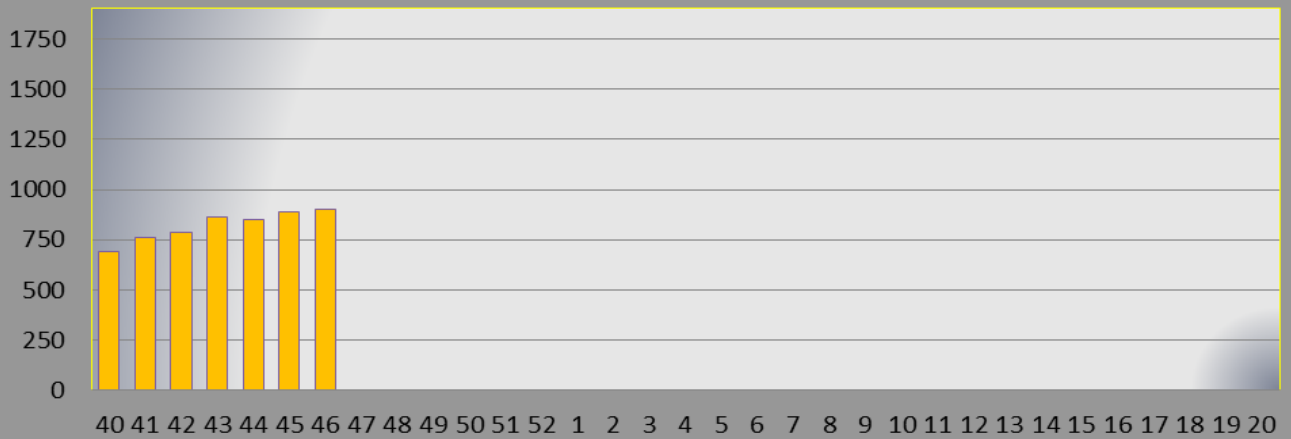

Morbiditatea prin gripă, IACRS și SARI în Republica Moldova, la 100 000 populație, sezonul 2014-2015, săptămîna 46

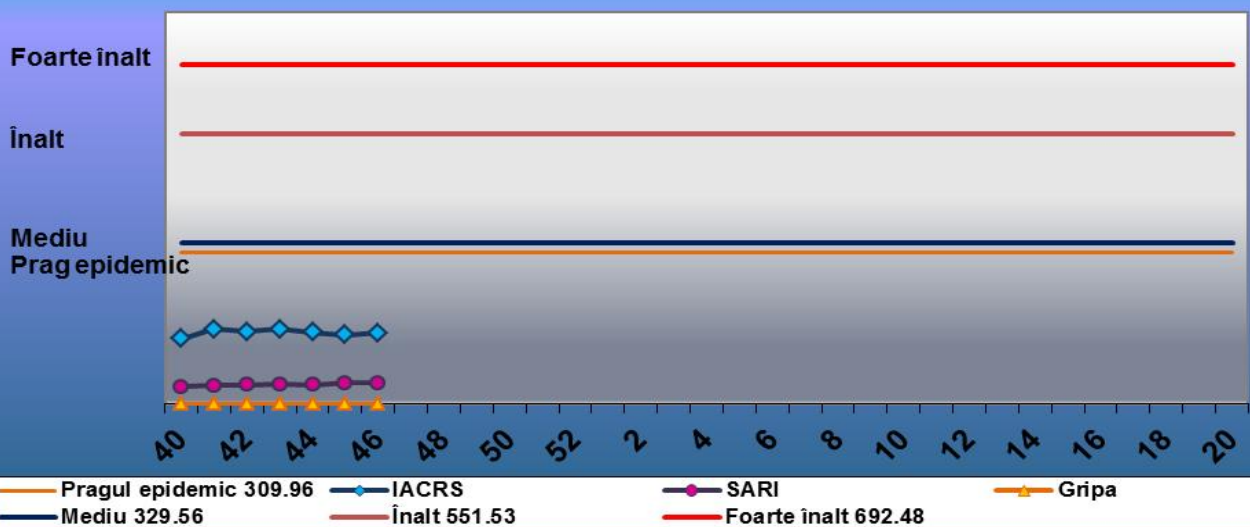

Raport privind numărul cazurilor de gripă, IACRS și SARI în RM

Gripa, săptămâna 46

Nr. d/o	Denumirea teritoriilor	Numărul de cazuri înregistrate								Numărul bolnavilor spitalizați							
		Total	M	F	0-4 ani	5-14 ani	15-29 ani	30-64 ani	>65 ani	Total	M	F	0-4 ani	5-14 ani	15-29 ani	30-64 ani	>65 ani
1.	Chișinău	0	0	0	0	0	0	0	0	0	0	0	0	0	0	0	0
2.	Bălți	0	0	0	0	0	0	0	0	0	0	0	0	0	0	0	0
3.	Anenii Noi	0	0	0	0	0	0	0	0	0	0	0	0	0	0	0	0
4.	Basarabeasca	0	0	0	0	0	0	0	0	0	0	0	0	0	0	0	0
5.	Briceni	0	0	0	0	0	0	0	0	0	0	0	0	0	0	0	0
6.	Cahul	0	0	0	0	0	0	0	0	0	0	0	0	0	0	0	0
7.	Cantemir	0	0	0	0	0	0	0	0	0	0	0	0	0	0	0	0
8.	Călărași	0	0	0	0	0	0	0	0	0	0	0	0	0	0	0	0
9.	Căușeni	0	0	0	0	0	0	0	0	0	0	0	0	0	0	0	0
10.	Cimișlia	0	0	0	0	0	0	0	0	0	0	0	0	0	0	0	0
11.	Criuleni	0	0	0	0	0	0	0	0	0	0	0	0	0	0	0	0
12.	Dondușeni	0	0	0	0	0	0	0	0	0	0	0	0	0	0	0	0
13.	Drochia	0	0	0	0	0	0	0	0	0	0	0	0	0	0	0	0
14.	Dubăsari	0	0	0	0	0	0	0	0	0	0	0	0	0	0	0	0
15.	Edineț	0	0	0	0	0	0	0	0	0	0	0	0	0	0	0	0
16.	Fălești	0	0	0	0	0	0	0	0	0	0	0	0	0	0	0	0
17.	Florești	0	0	0	0	0	0	0	0	0	0	0	0	0	0	0	0
18.	Glodeni	0	0	0	0	0	0	0	0	0	0	0	0	0	0	0	0
19.	Hâncești	0	0	0	0	0	0	0	0	0	0	0	0	0	0	0	0
20.	Ialoveni	0	0	0	0	0	0	0	0	0	0	0	0	0	0	0	0
21.	Leova	0	0	0	0	0	0	0	0	0	0	0	0	0	0	0	0
22.	Nisporeni	0	0	0	0	0	0	0	0	0	0	0	0	0	0	0	0
23.	Ocnîța	0	0	0	0	0	0	0	0	0	0	0	0	0	0	0	0
24.	Orhei	0	0	0	0	0	0	0	0	0	0	0	0	0	0	0	0
25.	Rezina	0	0	0	0	0	0	0	0	0	0	0	0	0	0	0	0
26.	Râșcani	0	0	0	0	0	0	0	0	0	0	0	0	0	0	0	0
27.	Sângerei	0	0	0	0	0	0	0	0	0	0	0	0	0	0	0	0
28.	Soroca	0	0	0	0	0	0	0	0	0	0	0	0	0	0	0	0
29.	Strășeni	0	0	0	0	0	0	0	0	0	0	0	0	0	0	0	0
30.	Șoldănești	0	0	0	0	0	0	0	0	0	0	0	0	0	0	0	0
31.	Ștefan-Vodă	0	0	0	0	0	0	0	0	0	0	0	0	0	0	0	0
32.	Taraclia	0	0	0	0	0	0	0	0	0	0	0	0	0	0	0	0
33.	Telenești	0	0	0	0	0	0	0	0	0	0	0	0	0	0	0	0
34.	Ungheni	0	0	0	0	0	0	0	0	0	0	0	0	0	0	0	0
35.	Comrat	0	0	0	0	0	0	0	0	0	0	0	0	0	0	0	0
36.	C-Lunga	0	0	0	0	0	0	0	0	0	0	0	0	0	0	0	0
37.	Vulcănești	0	0	0	0	0	0	0	0	0	0	0	0	0	0	0	0
38.	CMP Armata Națională																
39.	DR de Narcologie																
40.	MAI	0	0	0	0	0	0	0	0	0	0	0	0	0	0	0	0
41.	CMP Calea Ferată	0	0	0	0	0	0	0	0	0	0	0	0	0	0	0	0
42.	CIE al ACSR	0	0	0	0	0	0	0	0	0	0	0	0	0	0	0	0
43.	CRDM																
44.	SIS	0	0	0	0	0	0	0	0	0	0	0	0	0	0	0	0
	Total	0	0	0	0	0	0	0	0	0	0	0	0	0	0	0	0
	Raioanele din partea de Est ale RM																

IACRS, săptămâna 46

Nr. d/o	Denumirea teritoriilor	Numărul de cazuri înregistrate								Numărul bolnavilor spitalizați							
		Total	M	F	0-4 ani	5-14 ani	15-29 ani	30-64 ani	>65 ani	Total	M	F	0-4 ani	5-14 ani	15-29 ani	30-64 ani	>65 ani
1.	Chișinău	2136	993	1143	856	472	421	357	30	67	34	33	51	6	7	3	0
2.	Bălți	554	244	310	257	125	89	67	16	22	9	13	16	6	0	0	0
3.	Anenii Noi	176	82	94	77	47	20	28	4	4	0	4	4	0	0	0	0
4.	Basarabeasca	34	15	19	23	6	2	3	0	11	4	7	7	3	1	0	0
5.	Briceni	13	4	9	5	5	1	2	0	0	0	0	0	0	0	0	0
6.	Cahul	123	69	54	57	44	13	9	0	5	2	3	4	1	0	0	0
7.	Cantemir	84	44	40	30	23	14	11	6	10	6	4	8	1	1	0	0
8.	Călărași	42	21	21	24	9	5	3	1	0	0	0	0	0	0	0	0
9.	Căușeni	19	5	14	9	4	2	2	2	1	1	0	1	0	0	0	0
10.	Cimișlia	16	8	8	5	9	0	2	0	1	0	1	1	0	0	0	0
11.	Criuleni	168	85	83	70	56	29	9	4	0	0	0	0	0	0	0	0
12.	Dondușeni	32	17	15	11	5	9	7	0	14	7	7	11	1	2	0	0
13.	Drochia	82	46	36	39	20	13	10	0	10	5	5	4	6	0	0	0
14.	Dubăsari	44	23	21	22	14	3	5	0	0	0	0	0	0	0	0	0
15.	Edineț	3	1	2	1	0	1	1	0	3	1	2	1	0	1	1	0
16.	Fălești	33	15	18	18	5	6	4	0	8	3	5	4	2	0	2	0
17.	Florești	17	9	8	11	5	0	1	0	7	1	6	4	3	0	0	0
18.	Glodeni	83	47	36	37	17	15	13	1	4	2	2	2	0	0	2	0
19.	Hâncești	155	82	73	94	19	16	23	3	12	8	4	8	1	2	1	0
20.	Ialoveni	163	83	80	76	50	19	16	2	2	1	1	2	0	0	0	0
21.	Leova	42	24	18	18	16	2	1	5	5	2	3	3	0	0	0	2
22.	Nisporeni	54	28	26	34	12	4	2	2	3	0	3	2	0	1	0	0
23.	Ocnîța	6	1	5	3	2	0	1	0	6	1	5	3	2	0	1	0
24.	Orhei	58	28	30	25	13	9	10	1	9	6	3	8	1	0	0	0
25.	Rezina	6	3	3	3	1	1	1	0	1	1	0	0	0	0	1	0
26.	Râșcani	72	37	35	46	9	8	5	4	0	0	0	0	0	0	0	0
27.	Sângerei	82	38	44	43	18	12	8	1	17	5	12	8	4	0	4	1
28.	Soroca	47	24	23	24	11	5	7	0	6	2	4	2	3	1	0	0
29.	Strășeni	141	66	75	80	30	14	14	3	3	3	0	2	1	0	0	0
30.	Șoldănești	68	33	35	28	12	5	22	1	3	0	3	3	0	0	0	0
31.	Ștefan-Vodă	57	26	31	21	19	6	7	4	4	3	1	3	0	0	1	0
32.	Taraclia	12	2	10	2	3	3	2	2	0	0	0	0	0	0	0	0
33.	Telenești	144	85	59	86	23	14	19	2	3	3	0	3	0	0	0	0
34.	Ungheni	113	57	56	53	24	17	17	2	3	2	1	3	0	0	0	0
35.	Comrat	60	29	31	41	9	4	5	1	0	0	0	0	0	0	0	0
36.	C-Lunga	80	37	43	45	20	4	10	1	0	0	0	0	0	0	0	0
37.	Vulcănești	25	13	12	14	9	1	1	0	5	2	3	5	0	0	0	0
38.	CMP Armata Națională																
39.	DR de Narcologie																
40.	MAI	62	40	22	0	0	42	20	0	0	0	0	0	0	0	0	0
41.	CMP Calea Ferată	39	23	16	0	0	5	33	1	0	0	0	0	0	0	0	0
42.	CIE al ACSR	16	10	6	0	0	2	10	4	3	1	2	0	0	1	2	0
43.	CRDM																
44.	SIS																
	Total	5161	2497	2664	2288	1166	836	768	103	252	115	137	173	41	17	18	3
	Raioanele din partea de Est ale RM																

SARI, săptămâna 46

Nr. d/o	Denumirea teritoriilor	Numărul de cazuri înregistrate								Numărul bolnavilor spitalizați							
		Total	M	F	0-4 ani	5-14 ani	15-29 ani	30-64 ani	>65 ani	Total	M	F	0-4 ani	5-14 ani	15-29 ani	30-64 ani	>65 ani
1.	Chișinău	693	354	339	379	115	61	108	30	292	150	142	202	33	9	33	15
2.	Bălți	126	54	72	51	20	14	32	9	17	11	6	7	2	0	8	0
3.	Anenii Noi	25	16	9	13	3	0	9	0	14	9	5	9	0	0	5	0
4.	Basarabeasca	14	7	7	4	3	0	4	3	4	1	3	1	0	0	2	1
5.	Briceni	13	8	5	5	5	0	1	2	1	0	1	0	0	0	1	0
6.	Cahul	44	14	30	20	6	2	14	2	17	5	12	7	3	0	6	1
7.	Cantemir	32	14	18	13	5	4	6	4	9	7	2	2	0	2	0	5
8.	Călărași	20	11	9	14	6	0	0	0	10	5	5	8	2	0	0	0
9.	Căușeni	11	4	7	5	1	0	1	4	11	4	7	5	1	0	1	4
10.	Cimișlia	4	3	1	4	0	0	0	0	4	3	1	4	0	0	0	0
11.	Criuleni	0	0	0	0	0	0	0	0	0	0	0	0	0	0	0	0
12.	Dondușeni	8	5	3	5	2	1	0	0	8	5	3	5	2	1	0	0
13.	Drochia	17	8	9	8	5	3	1	0	8	4	4	5	2	0	1	0
14.	Dubăsari	0	0	0	0	0	0	0	0	0	0	0	0	0	0	0	0
15.	Edineț	13	8	5	1	2	0	1	9	13	8	5	1	2	0	1	9
16.	Fălești	33	19	14	6	6	1	14	6	27	15	12	6	5	0	12	4
17.	Florești	28	15	13	22	0	3	2	1	27	15	12	21	0	3	2	1
18.	Glodeni	29	15	14	12	4	5	7	1	2	1	1	0	0	0	1	1
19.	Hâncești	54	39	15	29	11	2	7	5	12	8	4	7	2	0	3	0
20.	Ialoveni	3	1	2	1	1	0	1	0	0	0	0	0	0	0	0	0
21.	Leova	11	4	7	11	0	0	0	0	4	2	2	4	0	0	0	0
22.	Nisporeni	30	15	15	21	5	1	2	1	12	6	6	9	2	1	0	0
23.	Ocnîța	0	0	0	0	0	0	0	0	0	0	0	0	0	0	0	0
24.	Orhei	34	21	13	19	2	0	9	4	30	18	12	17	1	0	8	4
25.	Rezina	9	4	5	6	1	0	2	0	9	4	5	6	1	0	2	0
26.	Râșcani	3	1	2	2	1	0	0	0	3	1	2	2	1	0	0	0
27.	Sângerei	30	11	19	8	3	4	11	4	17	7	10	5	2	3	3	4
28.	Soroca	28	14	14	18	2	2	4	2	13	7	6	8	1	0	2	2
29.	Strășeni	3	3	0	3	0	0	0	0	3	3	0	3	0	0	0	0
30.	Șoldănești	0	0	0	0	0	0	0	0	0	0	0	0	0	0	0	0
31.	Ștefan-Vodă	26	13	13	11	4	3	6	2	14	6	8	5	2	0	5	2
32.	Taraclia	30	18	12	16	4	3	6	1	18	10	8	13	4	0	0	1
33.	Telenești	18	9	9	7	0	1	9	1	11	5	6	7	0	0	3	1
34.	Ungheni	69	33	36	33	9	6	16	5	29	12	17	15	0	2	8	4
35.	Comrat	36	19	17	19	7	4	6	0	0	0	0	0	0	0	0	0
36.	C-Lunga	5	3	2	3	1	0	0	1	2	1	1	1	1	0	0	0
37.	Vulcănești	4	4	0	0	0	1	2	1	4	4	0	0	0	1	2	1
38.	CMP Armata Națională																
39.	DR de Narcologie																
40.	MAI	3	3	0	0	0	2	1	0	0	0	0	0	0	0	0	0
41.	CMP Calea Ferată	3	2	1	0	0	1	1	1	0	0	0	0	0	0	0	0
42.	CIE al ACSR	6	3	3	0	0	0	5	1	2	1	1	0	0	0	1	1
43.	CRDM																
44.	SIS																
	Total	1515	775	740	769	234	124	288	100	647	338	309	385	69	22	110	61
	Raioanele din partea de Est ale RM																

GRIPA CLINICO-EPIDEMIOLOGICĂ
săptămânal, teritorii administrative

Nr d/o	Denumirea teritoriilor	Săptămâni														
		18	19	20	19-31 mai	iunie	iulie	august	septem brie	40	41	42	43	44	45	46
1.	Chișinău	0	0	0	0	0	0	0	0	0	0	0	0	0	0	0
2.	Bălți	0	0	0	0	0	0	0	0	0	0	0	0	0	0	0
3.	An. Noi	0	0	0	0	0	0	0	0	0	0	0	0	0	0	0
4.	Basarabea	0	0	0	0	0	0	0	0	0	0	0	0	0	0	0
5.	Briceni	0	0	0	0	0	0	0	0	0	0	0	0	0	0	0
6.	Cahul	0	0	0	0	0	0	0	0	0	0	0	0	0	0	0
7.	Cantemir	0	0	0	0	0	0	0	0	0	0	0	0	0	0	0
8.	Călărași	0	0	0	0	0	0	0	0	0	0	0	0	0	0	0
9.	Căușeni	0	0	0	0	0	0	0	0	0	0	0	0	0	0	0
10.	Cimișlia	0	0	0	0	0	0	0	0	0	0	0	0	0	0	0
11.	Criuleni	0	0	0	0	0	0	0	0	0	0	0	0	0	0	0
12.	Dondușeni	0	0	0	0	0	0	0	0	0	0	0	0	0	0	0
13.	Drochia	0	0	0	0	0	0	0	0	0	0	0	0	0	0	0
14.	Dubăsari	0	0	0	0	0	0	0	0	0	0	0	0	0	0	0
15.	Edineț	0	0	0	0	0	0	0	0	0	0	0	0	0	0	0
16.	Fălești	0	0	0	0	0	0	0	0	0	0	0	0	0	0	0
17.	Florești	0	0	0	0	0	0	0	0	0	0	0	0	0	0	0
18.	Glodeni	0	0	0	0	0	0	0	0	0	0	0	0	0	0	0
19.	Hâncești	0	0	0	0	0	0	0	0	0	0	0	0	0	0	0
20.	Ialoveni	0	0	0	0	0	0	0	0	0	0	0	0	0	0	0
21.	Leova	0	0	0	0	0	0	0	0	0	0	0	0	0	0	0
22.	Nisporeni	0	0	0	0	0	0	0	0	0	0	0	0	0	0	0
23.	Ocița	0	0	0	0	0	0	0	0	0	0	0	0	0	0	0
24.	Orhei	0	0	0	0	0	0	0	0	0	0	0	0	0	0	0
25.	Rezina	0	0	0	0	0	0	0	0	0	0	0	0	0	0	0
26.	Râșcani	0	0	0	0	0	0	0	0	0	0	0	0	0	0	0
27.	Sângerei	0	0	0	0	0	0	0	0	0	0	0	0	0	0	0
28.	Soroca	0	0	0	0	0	0	0	0	0	0	0	0	0	0	0
29.	Strășeni	0	0	0	0	0	0	0	0	0	0	0	0	0	0	0
30.	Șoldănești	0	0	0	0	0	0	0	0	0	0	0	0	0	0	0
31.	Șt.Vodă	0	0	0	0	0	0	0	0	0	0	0	0	0	0	0
32.	Taraclia	0	0	0	0	0	0	0	0	0	0	0	0	0	0	0
33.	Telenești	0	0	0	0	0	0	0	0	0	0	0	0	0	0	0
34.	Ungheni	0	0	0	0	0	0	0	0	0	0	0	0	0	0	0
35.	Comrat	0	0	0	0	0	0	0	0	0	0	0	0	0	0	0
36.	C-Lunga	0	0	0	0	0	0	0	0	0	0	0	0	0	0	0
37.	Vulcănești	0	0	0	0	0	0	0	0	0	0	0	0	0	0	0
38.	CMP ArmataNaț.															
39.	DR de Narcologie															
40.	MAI	0	0	0	0	0									0	0
41.	CMP CaleaFerată	0	0	0			0	0	0	0	0	0	0	0	0	0
42.	CIE ACSR	0	0	0	0	0	0	0	0	0	0	0	0	0	0	0
43.	CRDM															
44.	SIS											0			0	
	TOTAL, malul drept al RM	0	0	0	0	0	0	0	0	0	0	0	0	0	0	0
	Raioanele din partea de Est ale RM															

IACRS
săptămânal, teritorii administrative

Nr. d/o	Denumirea teritoriilor	Săptămâni														
		18	19	20	19-31 mai	iunie	iulie	august	septembrie	40	41	42	43	44	45	46
1.	Chișinău	696	1093	1275	2586	4727	4385	3672	7688	2392	2282	1967	2256	1837	2154	2136
2.	Bălți	51	591	364	771	1697	893	755	2091	349	603	621	568	650	477	554
3.	An. Noi	95	63	76	166	338	263	248	402	139	184	174	211	164	190	176
4.	Basarabea	13	13	7	32	65	76	44	93	21	43	21	33	22	38	34
5.	Briceni	9	12	2	12	19	13	18	25	7	12	7	14	9	11	13
6.	Cahul	21	53	52	106	261	200	160	394	100	102	134	88	75	104	123
7.	Cantemir	48	57	28	72	49	21	48	87	33	57	58	104	57	62	84
8.	Călărași	21	27	27	48	85	67	53	125	16	108	118	64	59	75	42
9.	Căușeni	5	12	9	7	38	40	23	65	18	23	10	14	11	16	19
10.	Cimișlia	15	3	2	1	18	9	13	9	5	11	9	23	15	11	16
11.	Criuleni	61	73	65	137	222	156	123	288	120	122	143	126	135	149	168
12.	Dondușeni	18	24	18	22	40	53	44	75	36	36	24	22	22	21	32
13.	Drochia	39	28	21	79	134	82	71	198	104	94	139	64	146	71	82
14.	Dubăsari	10	9	30	44	33	15	49	100	60	71	59	33	47	50	44
15.	Edineț	2	7	7	15	25	11	19	14	5	4	7	16	16	9	3
16.	Fălești	9	12	13	43	40	36	21	39	18	25	32	35	31	37	33
17.	Florești	7	6	7	10	21	23	8	15	12	11	9	8	12	12	17
18.	Glodeni	68	22	38	85	170	64	91	217	72	63	103	71	43	63	83
19.	Hâncești	103	72	103	136	274	277	231	405	143	141	163	141	145	185	155
20.	Ialoveni	84	126	101	207	314	303	230	485	146	219	162	205	472	124	163
21.	Leova	26	13	15	27	16	7	9	27	13	42	47	43	37	39	42
22.	Nisporeni	17	23	27	11	60	62	35	28	27	70	73	59	35	44	54
23.	Ocnîța	0	3	7	9	11	5	18	27	3	7	18	6	7	4	6
24.	Orhei	34	48	37	71	183	108	54	108	93	89	90	117	79	65	58
25.	Rezina	7	5	2	1	3	4	3	15	3	1	2	4	6	4	6
26.	Râșcani	44	17	12	82	139	53	44	119	20	50	97	36	54	73	72
27.	Sângerei	51	81	65	115	237	273	232	317	110	114	107	123	118	112	82
28.	Soroca	31	28	35	48	90	101	54	188	49	35	36	58	68	32	47
29.	Strășeni	33	79	64	112	240	152	114	339	112	104	142	185	139	136	141
30.	Șoldănești	17	33	23	51	78	52	26	118	39	59	57	57	44	55	68
31.	Șt. Vodă	36	19	20	50	54	56	40	102	36	39	25	56	52	58	57
32.	Taraclia	4	17	5	5	10	24	16	44	29	14	15	12	11	8	12
33.	Telenești	64	64	50	78	182	132	98	179	61	81	116	108	126	90	144
34.	Ungheni	41	52	77	110	175	190	183	353	118	122	132	147	125	108	113
35.	Comrat	35	45	53	120	201	153	127	408	91	102	110	92	86	84	60
36.	C-Lunga	25	58	76	137	174	144	102	218	87	154	115	119	84	109	80
37.	Vulcănești	4	12	14	17	48	30	35	50	4	19	13	19	16	12	25
38.	CMP Armata Națională															
39.	DR de Narcologie															
40.	MAI		32	38	68	46					85	59	64	75	63	62
41.	CMP Calea Ferată	6	13	12						20	28	28		34	24	39
42.	CIE ACSR	9	18	21	39	34	21	30		8	17	23	28	25	20	16
43.	CRDM															
44.	SIS												0	0	0	
	TOTAL, malul drept al RM	1859	2963	2898	5730	10551	8554	7141	15455	4719	5443	5265	5429	5189	4999	5161
	Raioanele din partea de Est ale RM															

SARI, săptămânal, teritorii administrative

Nr. d/o	Denumirea teritoriilor	Săptămâni														
		18	19	20	19-31 mai	iunie	iulie	august	septembrie	40	41	42	43	44	45	46
1.	Chișinău	327	407	456	897	1660	1696	1458	1875	614	581	502	637	602	685	693
2.	Bălți	15	151	112	202	466	230	225	438	83	151	143	127	109	138	126
3.	An. Noi	23	37	24	63	74	84	65	60	16	16	14	21	12	22	25
4.	Basarabea	14	10	10	25	35	24	8	19	1	13	3	6	7	10	14
5.	Briceni	5	7	5	8	16	15	8	13	3	3	4	4	7	7	13
6.	Cahul	28	31	49	62	119	112	86	131	54	34	48	46	37	49	44
7.	Cantemir	25	32	14	42	13	12	22	41	23	26	28	37	28	27	32
8.	Călărași	16	20	17	0	33	18	17	45	12	34	39	23	31	46	20
9.	Căușeni	19	19	24	32	54	57	43	54	15	18	16	16	16	16	11
10.	Cimișlia	22	7	9	25	50	29	17	10	10	8	22	17	10	8	4
11.	Criuleni	4	10	8	11	1	22	12	12	7	3	1	6	2	2	0
12.	Dondușeni	2	1	2	3	7	12	0	10	2	1	4	6	3	2	8
13.	Drochia	16	30	11	35	50	24	21	42	23	12	23	7	18	15	17
14.	Dubăsari	2	0	3	4	0	13	2	6	3	3	0	4	2	4	0
15.	Edineț	11	12	14	9	35	21	23	30	9	5	10	15	15	15	13
16.	Fălești	17	12	14	30	53	52	25	60	24	12	29	18	21	16	33
17.	Florești	15	55	32	24	76	61	8	79	15	12	19	19	26	26	28
18.	Glodeni	23	15	18	34	49	39	21	43	26	25	52	19	28	34	29
19.	Hâncești	36	44	50	80	133	134	115	75	25	34	28	34	30	50	54
20.	Ialoveni	2	5	7	5	10	5	7	6	3	3	0	4	2	5	3
21.	Leova	3	3	4	3	7	2	3	7	3	3	7	5	6	4	11
22.	Nisporeni	4	9	7	5	31	36	18	43	10	25	29	22	29	13	30
23.	Ocnîța	0	0	0	0	10	11	3	4	2	3	0	9	2	4	0
24.	Orhei	32	43	43	70	129	114	67	75	41	39	38	41	35	29	34
25.	Rezina	13	7	12	25	35	34	15	25	18	6	6	14	11	9	9
26.	Râșcani	6	2	3	6	9	4	5	2	1	1	5	4	0	4	3
27.	Sângerei	19	23	26	59	57	80	50	113	32	30	44	33	37	48	30
28.	Soroca	33	22	30	57	62	57	30	88	31	20	39	40	32	30	28
29.	Strășeni	7	7	7	11	26	23	23	28	8	8	7	6	5	7	3
30.	Șoldănești	4	0	0	2	2	1	0	6	0	0	0	2	0	1	0
31.	Șt. Vodă	42	22	42	57	39	124	52	84	28	38	21	26	39	19	26
32.	Taraclia	6	11	10	19	51	33	11	22	8	26	29	27	20	27	30
33.	Telenești	19	16	12	19	54	45	33	36	16	9	16	18	21	12	18
34.	Ungheni	35	38	52	83	178	175	144	189	54	60	87	68	77	69	69
35.	Comrat	38	46	31	76	98	88	50	114	38	32	44	35	40	44	36
36.	C-Lunga	2	0	3	8	18	24	9	10	0	7	9	7	7	6	5
37.	Vulcănești	8	13	7	9	22	11	16	24	0	4	7	3	3	1	4
38.	CMP Armata Națională															
39.	DR de Narcologie															
40.	MAI		1	2	7	31					6	6	3	1	6	3
41.	CMP Calea Ferată	2	1	1						0	2	3		2	5	3
42.	CIE ACSR	0	5	1	8	10	7	9		3	1	5	1	4	2	6
43.	CRDM															
44.	SIS												0	0	0	
	TOTAL, malul drept al RM	895	1174	1172	2115	3803	3529	2721	3919	1261	1314	1387	1430	1377	1517	1515
	Raioanele din partea de Est ale RM															