

Informația săptămânală privind situația epidemiologică prin gripă, IACRS și SARI în Republica Moldova, sezonul epidemic 2014-2015, săptămâna 45 (03.11.14-09.11.14)

I. Situația la nivel național, S 45

În săptămâna 45 morbiditatea prin IACRS și SARI s-a aflat la nivel scăzut. Situația privind numărul de cazuri IACRS în raport cu săptămâna precedentă (S 44/2014) a fost practic similară, iar numărul de cazuri SARI a crescut cu cca 1,1 ori. În raport cu aceeași perioadă a sezonului precedent (S 45/2013) numărul de cazuri IACRS a descrescut cu cca 0,9 ori, iar situația privind numărul de cazuri SARI practic nu s-a modificat.

Morbiditatea prin IACRS în spt.45 a constituit 140,5 ‰, aflându-se sub pragul epidemic (309,96 ‰).

În săptămâna nominalizată cazuri de gripă clinică sezonieră, nu au fost înregistrate.

În cadrul Sistemului operativ de supraveghere a infecțiilor respiratorii acute și a gripei, în perioada de supraveghere S 45 (03.11.14-09.11.14), de către unitățile teritoriale și unele instituții republicane au fost raportate următoarele date:

Denumirea maladiilor	Numărul cazurilor înregistrate							
	Total	M	F	0-4 ani	5-14 ani	15-29 ani	30-64 ani	>65 ani
Gripa	0	0	0	0	0	0	0	0
IACRS	4999	2347	2652	2216	1048	857	759	119
SARI	1517	743	774	785	202	112	298	120
TOTAL	6516	3090	3426	3001	1250	969	1057	239

Denumirea maladiilor	Numărul cazurilor spitalizate							
	Total	M	F	0-4 ani	5-14 ani	15-29 ani	30-64 ani	>65 ani
Gripa	0	0	0	0	0	0	0	0
IACRS	285	156	129	183	45	26	24	7
SARI	602	289	313	375	71	9	93	54
TOTAL	887	445	442	558	116	35	117	61

Denumirea maladiilor	Numărul cazurilor de deces							
	Total	M	F	0-4 ani	5-14 ani	15-29 ani	30-64 ani	>65 ani
Gripa	0	0	0	0	0	0	0	0
IACRS	0	0	0	0	0	0	0	0
SARI	0	0	0	0	0	0	0	0
TOTAL	0	0	0	0	0	0	0	0

II. Raportarea cazurilor spitalizate

În S 45 s-a remarcat o situație practic similară privind numărul de cazuri spitalizate în raport cu săptămâna precedentă, iar în raport cu aceeași perioadă a sezonului trecut (S 45/2013) s-a remarcat o creștere cu cca 1,1 ori.

Ponderea cazurilor internate din numărul total de persoane bolnave pe nozologii se prezintă astfel:

Denumirea maladiilor	Cazuri înregistrate	Cazuri spitalizate	Ponderea spitalizării
Gripa	0	0	0%
IACRS	4999	285	6%
SARI	1517	602	40%
TOTAL	6516	887	14%

Diagnosticul de laborator al infecțiilor respiratorii virale acute

În S 45 au fost investigate 17 probe la prezența ARN virusurilor gripale. Toate probele au fost negative.

Metoda molecular biologică (PCR)

Nr. probe examinate	Metoda molecular biologică (PCR)															
	Gripa					Infecții respiratorii nongripale										
	Virus gripal de tip A, nesubtipat	A (H1N1) pdm09	A (H3N2)	A(H1N1)pdm +B	Virus gripal de tip B	A (H3N2) +RSV	hRSV	Adenovirus	Virus paragripal (PIV)				Coronavirus	Metapneumo virus	Rhinovirus	Bocavirus
Tip 1									Tip 2	Tip 3	Tip 4					
17	0	-	-	-	0	-	-	-	-	-	-	-	-	-	-	-

III. Raportarea cazurilor de deces

În perioada **01.01.2014-09.11.14** au fost înregistrate **2 cazuri de deces**:

- prin **pneumonie** de etiologie necunoscută: persoană de 30 ani, sex masculin, or. Ungheni.
- prin **pneumonie** de etiologie necunoscută: persoană de 72 ani, sex masculin, or. Bălți.

În S 45 (03.11.14-09.11.14) cazuri de deces cu detectarea ARN virusurilor gripale nu au fost înregistrate.

Numărul cumulativ de cazuri de gripă, IACRS și SARI înregistrate și spitalizate în Republica Moldova, perioada de supraveghere spt. 45/2014

Denumirea maladiilor	Total	
	cazuri înregistrate	cazuri spitalizate
Gripa	0	0
IACRS	31222	1453
SARI	8213	3616

Numărul cazurilor de IACRS înregistrate în Republica Moldova săptămânal, sezonul epidemic 2014-2015, cifre absolute, spt. 45

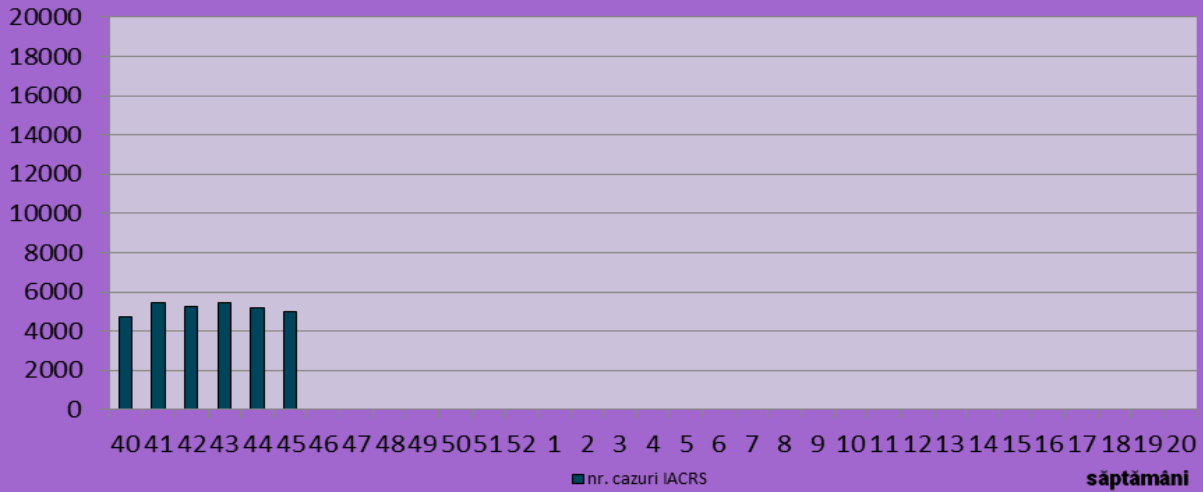

Numărul cazurilor de SARI înregistrate în Republica Moldova săptămânal, sezonul epidemic 2014-2015, cifre absolute, spt. 45

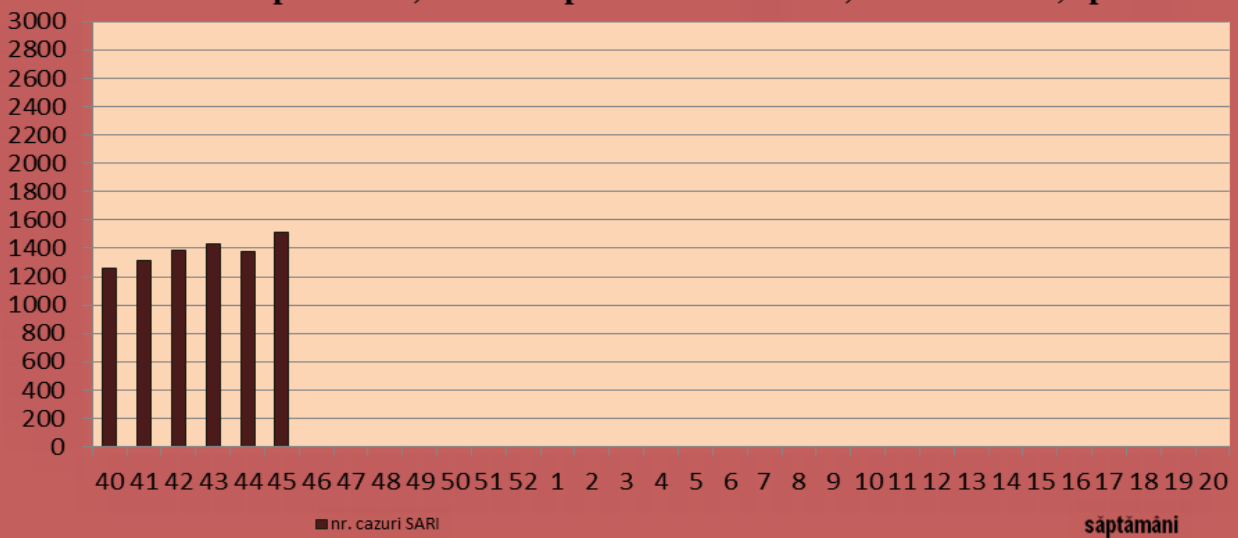

Numărul cazurilor de gripă clinică înregistrate în Republica Moldova, săptămânal, sezonul epidemic 2014-2015, cifre absolute, spt. 45

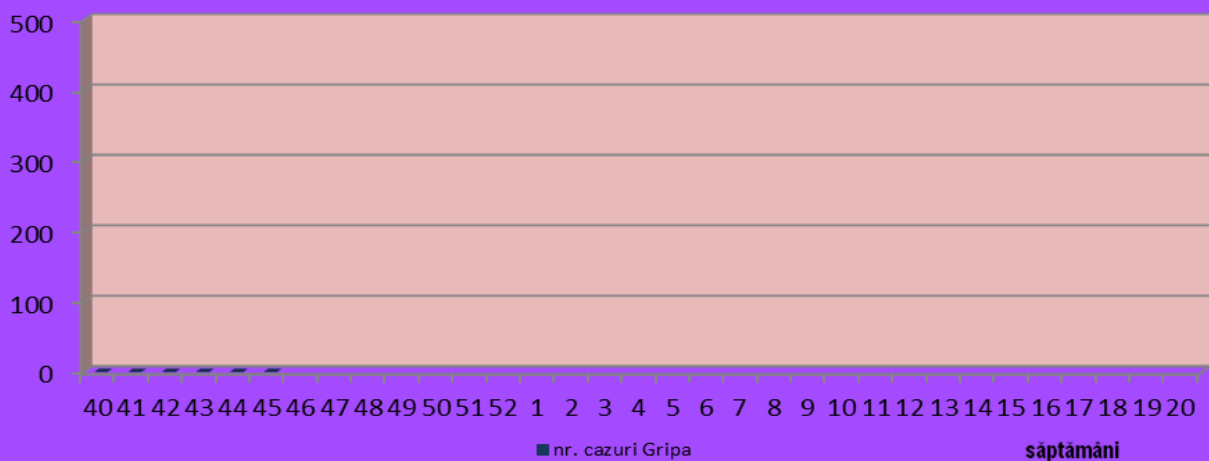

Numărul cazurilor de gripă confirmată, sezonul epidemic 2014-2015, cifre absolute, spt. 45

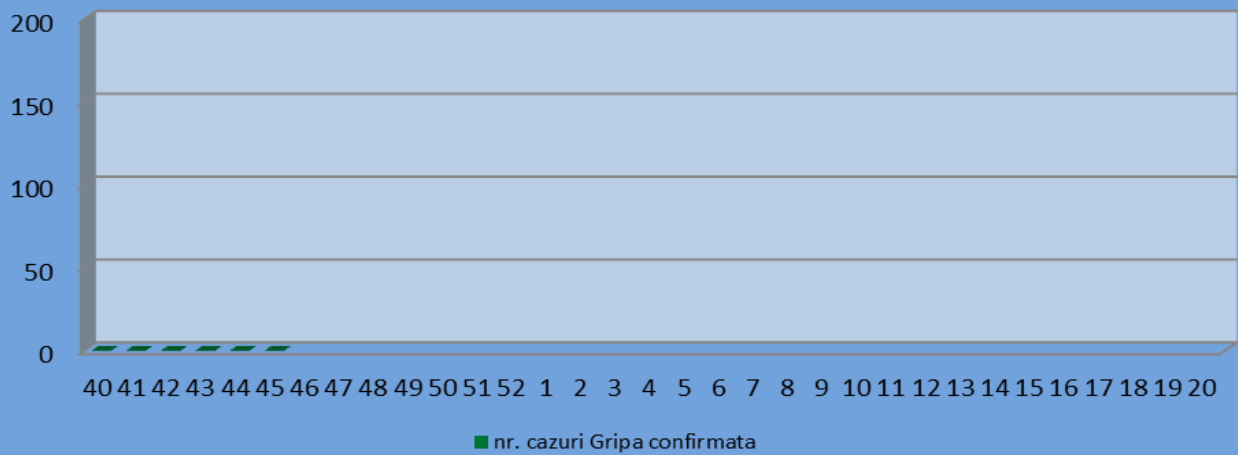

Numărul persoanelor spitalizate (gripa clinică, IACRS și SARI), săptămânal, sezonul epidemic 2014-2015, cifre absolute, spt.45

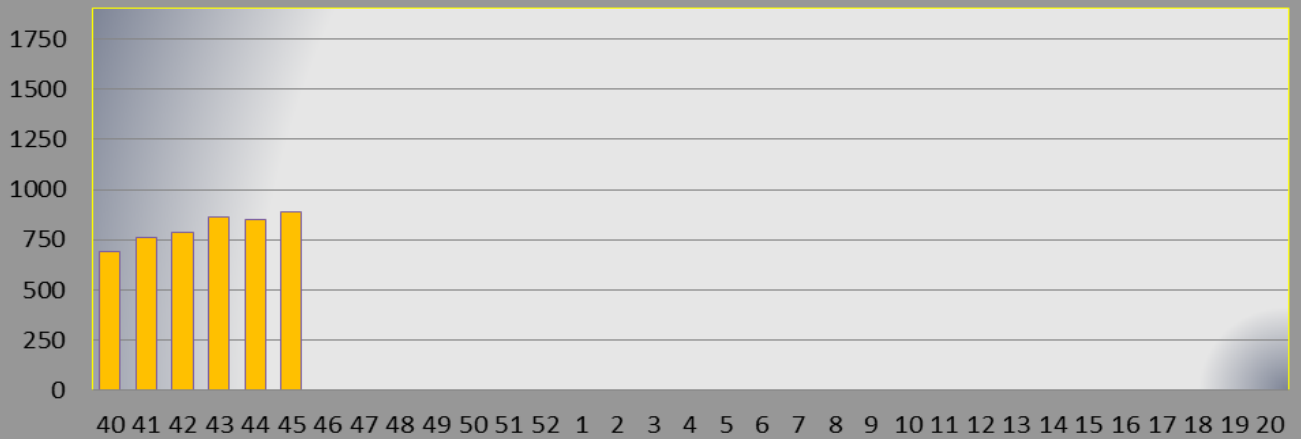

Morbiditatea prin gripă, IACRS și SARI în Republica Moldova, la 100 000 populație, sezonul 2014-2015, săptămâna 45

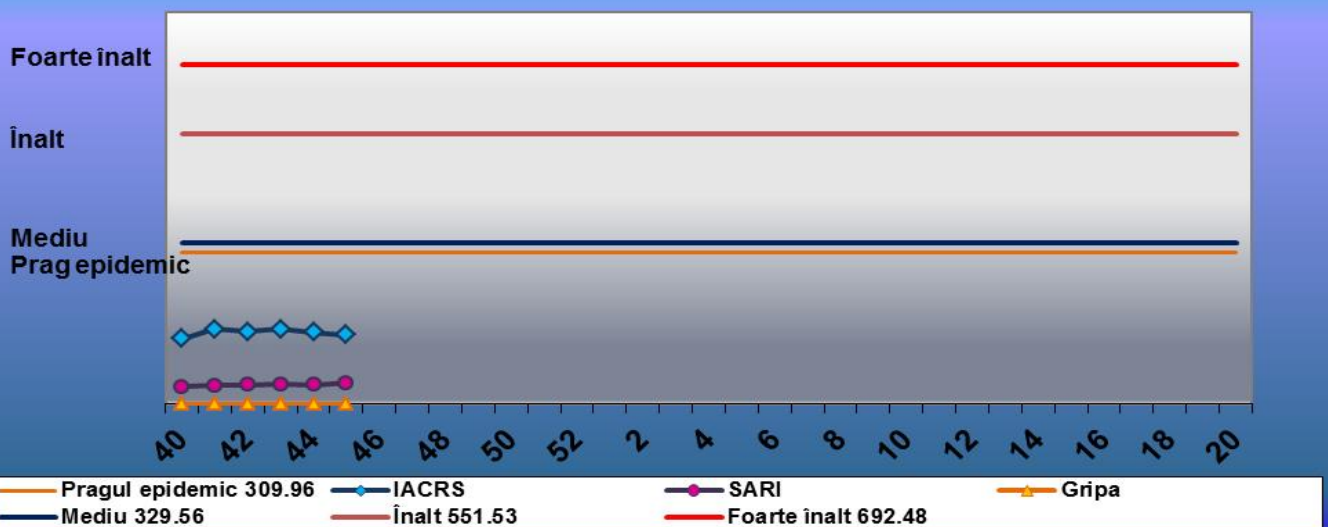

Raport privind numărul cazurilor de gripă, IACRS și SARI în RM

Gripa, săptămâna 45

Nr. d/o	Denumirea teritoriilor	Numărul de cazuri înregistrate								Numărul bolnavilor spitalizați							
		Total	M	F	0-4 ani	5-14 ani	15-29 ani	30-64 ani	>65 ani	Total	M	F	0-4 ani	5-14 ani	15-29 ani	30-64 ani	>65 ani
1.	Chișinău	0	0	0	0	0	0	0	0	0	0	0	0	0	0	0	0
2.	Bălți	0	0	0	0	0	0	0	0	0	0	0	0	0	0	0	0
3.	Anenii Noi	0	0	0	0	0	0	0	0	0	0	0	0	0	0	0	0
4.	Basarabeasca	0	0	0	0	0	0	0	0	0	0	0	0	0	0	0	0
5.	Briceni	0	0	0	0	0	0	0	0	0	0	0	0	0	0	0	0
6.	Cahul	0	0	0	0	0	0	0	0	0	0	0	0	0	0	0	0
7.	Cantemir	0	0	0	0	0	0	0	0	0	0	0	0	0	0	0	0
8.	Călărași	0	0	0	0	0	0	0	0	0	0	0	0	0	0	0	0
9.	Căușeni	0	0	0	0	0	0	0	0	0	0	0	0	0	0	0	0
10.	Cimișlia	0	0	0	0	0	0	0	0	0	0	0	0	0	0	0	0
11.	Criuleni	0	0	0	0	0	0	0	0	0	0	0	0	0	0	0	0
12.	Dondușeni	0	0	0	0	0	0	0	0	0	0	0	0	0	0	0	0
13.	Drochia	0	0	0	0	0	0	0	0	0	0	0	0	0	0	0	0
14.	Dubăsari	0	0	0	0	0	0	0	0	0	0	0	0	0	0	0	0
15.	Edineț	0	0	0	0	0	0	0	0	0	0	0	0	0	0	0	0
16.	Fălești	0	0	0	0	0	0	0	0	0	0	0	0	0	0	0	0
17.	Florești	0	0	0	0	0	0	0	0	0	0	0	0	0	0	0	0
18.	Glodeni	0	0	0	0	0	0	0	0	0	0	0	0	0	0	0	0
19.	Hâncești	0	0	0	0	0	0	0	0	0	0	0	0	0	0	0	0
20.	Ialoveni	0	0	0	0	0	0	0	0	0	0	0	0	0	0	0	0
21.	Leova	0	0	0	0	0	0	0	0	0	0	0	0	0	0	0	0
22.	Nisporeni	0	0	0	0	0	0	0	0	0	0	0	0	0	0	0	0
23.	Ocnîța	0	0	0	0	0	0	0	0	0	0	0	0	0	0	0	0
24.	Orhei	0	0	0	0	0	0	0	0	0	0	0	0	0	0	0	0
25.	Rezina	0	0	0	0	0	0	0	0	0	0	0	0	0	0	0	0
26.	Râșcani	0	0	0	0	0	0	0	0	0	0	0	0	0	0	0	0
27.	Sângerei	0	0	0	0	0	0	0	0	0	0	0	0	0	0	0	0
28.	Soroca	0	0	0	0	0	0	0	0	0	0	0	0	0	0	0	0
29.	Strășeni	0	0	0	0	0	0	0	0	0	0	0	0	0	0	0	0
30.	Șoldănești	0	0	0	0	0	0	0	0	0	0	0	0	0	0	0	0
31.	Ștefan-Vodă	0	0	0	0	0	0	0	0	0	0	0	0	0	0	0	0
32.	Taraclia	0	0	0	0	0	0	0	0	0	0	0	0	0	0	0	0
33.	Telenești	0	0	0	0	0	0	0	0	0	0	0	0	0	0	0	0
34.	Ungheni	0	0	0	0	0	0	0	0	0	0	0	0	0	0	0	0
35.	Comrat	0	0	0	0	0	0	0	0	0	0	0	0	0	0	0	0
36.	C-Lunga	0	0	0	0	0	0	0	0	0	0	0	0	0	0	0	0
37.	Vulcănești	0	0	0	0	0	0	0	0	0	0	0	0	0	0	0	0
38.	CMP Armata Națională																
39.	DR de Narcologie																
40.	MAI	0	0	0	0	0	0	0	0	0	0	0	0	0	0	0	0
41.	CMP Calea Ferată	0	0	0	0	0	0	0	0	0	0	0	0	0	0	0	0
42.	CIE al ACSR	0	0	0	0	0	0	0	0	0	0	0	0	0	0	0	0
43.	CRDM																
44.	SIS	0	0	0	0	0	0	0	0	0	0	0	0	0	0	0	0
	Total	0	0	0	0	0	0	0	0	0	0	0	0	0	0	0	0
	Raioanele din partea de Est ale RM																

IACRS, săptămâna 45

Nr. d/o	Denumirea teritoriilor	Numărul de cazuri înregistrate								Numărul bolnavilor spitalizați							
		Total	M	F	0-4 ani	5-14 ani	15-29 ani	30-64 ani	>65 ani	Total	M	F	0-4 ani	5-14 ani	15-29 ani	30-64 ani	>65 ani
1.	Chișinău	2154	978	1176	863	428	437	377	49	53	29	24	32	9	9	2	1
2.	Bălți	477	196	281	229	96	73	63	16	22	12	10	17	3	2	0	0
3.	Anenii Noi	190	84	106	89	37	27	26	11	8	4	4	8	0	0	0	0
4.	Basarabeasca	38	14	24	25	9	2	2	0	13	4	9	11	2	0	0	0
5.	Briceni	11	4	7	4	5	1	0	1	1	0	1	1	0	0	0	0
6.	Cahul	104	43	61	51	35	15	3	0	1	1	0	0	0	0	1	0
7.	Cantemir	62	35	27	39	9	6	6	2	8	5	3	7	1	0	0	0
8.	Călărași	75	37	38	41	11	9	10	4	9	4	5	3	6	0	0	0
9.	Căușeni	16	10	6	8	3	2	3	0	5	2	3	3	0	1	1	0
10.	Cimișlia	11	7	4	4	3	3	1	0	1	1	0	1	0	0	0	0
11.	Criuleni	149	71	78	66	39	32	9	3	2	1	1	2	0	0	0	0
12.	Dondușeni	21	9	12	4	7	5	4	1	10	6	4	4	1	4	0	1
13.	Drochia	71	39	32	36	21	7	7	0	15	8	7	4	9	1	1	0
14.	Dubăsari	50	22	28	26	14	5	5	0	0	0	0	0	0	0	0	0
15.	Edineț	9	6	3	5	2	2	0	0	5	2	3	5	0	0	0	0
16.	Fălești	37	18	19	25	5	5	2	0	8	6	2	8	0	0	0	0
17.	Florești	12	5	7	8	2	2	0	0	8	3	5	5	1	2	0	0
18.	Glodeni	63	30	33	27	17	10	8	1	5	1	4	0	1	1	2	1
19.	Hâncești	185	84	101	91	45	24	22	3	10	5	5	5	2	1	2	0
20.	Ialoveni	124	65	59	47	34	32	8	3	0	0	0	0	0	0	0	0
21.	Leova	39	22	17	23	9	3	2	2	3	2	1	3	0	0	0	0
22.	Nisporeni	44	27	17	21	6	7	8	2	6	5	1	4	1	0	1	0
23.	Ocnița	4	1	3	2	0	0	2	0	4	1	3	2	0	0	2	0
24.	Orhei	65	30	35	32	15	12	5	1	8	5	3	6	2	0	0	0
25.	Rezina	4	2	2	1	1	1	1	0	1	1	0	0	1	0	0	0
26.	Râșcani	73	31	42	37	22	10	4	0	0	0	0	0	0	0	0	0
27.	Sângerei	112	48	64	51	26	15	16	4	20	10	10	11	3	2	2	2
28.	Soroca	32	15	17	21	5	2	4	0	8	7	1	7	1	0	0	0
29.	Strășeni	136	71	65	75	34	14	13	0	4	2	2	3	0	1	0	0
30.	Șoldănești	55	26	29	33	11	3	7	1	4	3	1	4	0	0	0	0
31.	Ștefan-Vodă	58	31	27	22	9	8	16	3	16	11	5	5	1	2	6	2
32.	Taraclia	8	6	2	5	0	2	1	0	3	3	0	3	0	0	0	0
33.	Telenești	90	47	43	36	24	12	13	5	1	0	1	1	0	0	0	0
34.	Ungheni	108	54	54	53	27	12	12	4	12	5	7	12	0	0	0	0
35.	Comrat	84	42	42	51	17	8	8	0	2	2	0	2	0	0	0	0
36.	C-Lunga	109	55	54	61	18	11	19	0	3	0	3	2	1	0	0	0
37.	Vulcănești	12	4	8	4	2	2	4	0	3	2	1	2	0	0	1	0
38.	CMP Armata Națională																
39.	DR de Narcologie																
40.	MAI	63	45	18	0	0	34	29	0	0	0	0	0	0	0	0	0
41.	CMP Calea Ferată	24	20	4	0	0	1	23	0	0	0	0	0	0	0	0	0
42.	CIE al ACSR	20	13	7	0	0	1	16	3	3	3	0	0	0	0	3	0
43.	CRDM																
44.	SIS	0	0	0	0	0	0	0	0	0	0	0	0	0	0	0	0
	Total	4999	2347	2652	2216	1048	857	759	119	285	156	129	183	45	26	24	7
	Raioanele din partea de Est ale RM																

SARI, săptămâna 45

Nr. d/o	Denumirea teritoriilor	Numărul de cazuri înregistrate								Numărul bolnavilor spitalizați							
		Total	M	F	0-4 ani	5-14 ani	15-29 ani	30-64 ani	>65 ani	Total	M	F	0-4 ani	5-14 ani	15-29 ani	30-64 ani	>65 ani
1.	Chișinău	685	324	361	394	91	54	103	43	270	129	141	201	35	3	19	12
2.	Bălți	138	63	75	49	20	12	40	17	11	7	4	2	1	0	7	1
3.	Anenii Noi	22	12	10	8	3	1	10	0	15	8	7	5	2	0	8	0
4.	Basarabeasca	10	1	9	5	0	1	4	0	2	0	2	1	0	0	1	0
5.	Briceni	7	3	4	3	2	2	0	0	4	1	3	2	2	0	0	0
6.	Cahul	49	24	25	29	8	2	9	1	7	3	4	4	1	0	1	1
7.	Cantemir	27	15	12	13	6	2	4	2	3	1	2	1	0	0	1	1
8.	Călărași	46	28	18	30	7	2	3	4	9	4	5	2	3	1	3	0
9.	Căușeni	16	5	11	4	1	0	7	4	16	5	11	4	1	0	7	4
10.	Cimișlia	8	4	4	8	0	0	0	0	8	4	4	8	0	0	0	0
11.	Criuleni	2	1	1	2	0	0	0	0	2	1	1	2	0	0	0	0
12.	Dondușeni	2	1	1	1	1	0	0	0	2	1	1	1	1	0	0	0
13.	Drochia	15	4	11	9	5	0	1	0	12	4	8	8	3	0	1	0
14.	Dubăsari	4	3	1	4	0	0	0	0	4	3	1	4	0	0	0	0
15.	Edineț	15	10	5	2	0	0	4	9	15	10	5	2	0	0	4	9
16.	Fălești	16	7	9	4	0	1	7	4	14	5	9	3	0	1	6	4
17.	Florești	26	16	10	17	3	2	3	1	25	16	9	16	3	2	3	1
18.	Glodeni	34	15	19	8	7	8	11	0	4	0	4	2	2	0	0	0
19.	Hâncești	50	31	19	22	3	3	12	10	23	13	10	12	1	0	8	2
20.	Ialoveni	5	2	3	2	0	1	1	1	3	1	2	2	0	0	1	0
21.	Leova	4	2	2	3	0	0	0	1	3	2	1	2	0	0	0	1
22.	Nisporeni	13	5	8	7	3	1	2	0	10	3	7	6	2	1	1	0
23.	Ocița	4	3	1	1	0	0	2	1	4	3	1	1	0	0	2	1
24.	Orhei	29	10	19	18	1	1	8	1	18	7	11	14	0	1	2	1
25.	Rezina	9	6	3	8	0	0	1	0	9	6	3	8	0	0	1	0
26.	Râșcani	4	1	3	4	0	0	0	0	4	1	3	4	0	0	0	0
27.	Sângerei	48	27	21	17	6	8	11	6	16	10	6	5	2	0	4	5
28.	Soroca	30	20	10	20	4	0	3	3	22	12	10	15	2	0	2	3
29.	Strășeni	7	3	4	7	0	0	0	0	6	2	4	6	0	0	0	0
30.	Șoldănești	1	0	1	0	0	0	1	0	0	0	0	0	0	0	0	0
31.	Ștefan-Vodă	19	12	7	13	5	0	1	0	2	2	0	2	0	0	0	0
32.	Taraclia	27	10	17	10	8	1	5	3	21	6	15	10	8	0	2	1
33.	Telenești	12	5	7	0	2	1	7	2	6	1	5	0	1	0	4	1
34.	Ungheni	69	31	38	34	8	4	17	6	23	13	10	12	1	0	5	5
35.	Comrat	44	29	15	24	8	3	9	0	4	3	1	4	0	0	0	0
36.	C-Lunga	6	3	3	5	0	0	1	0	4	1	3	4	0	0	0	0
37.	Vulcănești	1	1	0	0	0	0	0	1	1	1	0	0	0	0	0	1
38.	CMP Armata Națională																
39.	DR de Narcologie																
40.	MAI	6	4	2	0	0	2	4	0	0	0	0	0	0	0	0	0
41.	CMP Calea Ferată	5	2	3	0	0	0	5	0	0	0	0	0	0	0	0	0
42.	CIE al ACSR	2	0	2	0	0	0	2	0	0	0	0	0	0	0	0	0
43.	CRDM																
44.	SIS	0	0	0	0	0	0	0	0	0	0	0	0	0	0	0	0
	Total	1517	743	774	785	202	112	298	120	602	289	313	375	71	9	93	54
	Raioanele din partea de Est ale RM																

GRIPA CLINICO-EPIDEMIOLOGICĂ
săptămânal, teritorii administrative

Nr d/o	Denumirea teritoriilor	Săptămâni														
		17	18	19	20	19-31 mai	iunie	iulie	august	septem brie	40	41	42	43	44	45
1.	Chișinău	0	0	0	0	0	0	0	0	0	0	0	0	0	0	0
2.	Bălți	0	0	0	0	0	0	0	0	0	0	0	0	0	0	0
3.	An. Noi	0	0	0	0	0	0	0	0	0	0	0	0	0	0	0
4.	Basarabea	0	0	0	0	0	0	0	0	0	0	0	0	0	0	0
5.	Briceni	0	0	0	0	0	0	0	0	0	0	0	0	0	0	0
6.	Cahul	0	0	0	0	0	0	0	0	0	0	0	0	0	0	0
7.	Cantemir	0	0	0	0	0	0	0	0	0	0	0	0	0	0	0
8.	Călărași	0	0	0	0	0	0	0	0	0	0	0	0	0	0	0
9.	Căușeni	0	0	0	0	0	0	0	0	0	0	0	0	0	0	0
10.	Cimișlia	0	0	0	0	0	0	0	0	0	0	0	0	0	0	0
11.	Criuleni	0	0	0	0	0	0	0	0	0	0	0	0	0	0	0
12.	Dondușeni	0	0	0	0	0	0	0	0	0	0	0	0	0	0	0
13.	Drochia	0	0	0	0	0	0	0	0	0	0	0	0	0	0	0
14.	Dubăsari	0	0	0	0	0	0	0	0	0	0	0	0	0	0	0
15.	Edineț	0	0	0	0	0	0	0	0	0	0	0	0	0	0	0
16.	Fălești	0	0	0	0	0	0	0	0	0	0	0	0	0	0	0
17.	Florești	0	0	0	0	0	0	0	0	0	0	0	0	0	0	0
18.	Glodeni	0	0	0	0	0	0	0	0	0	0	0	0	0	0	0
19.	Hâncești	0	0	0	0	0	0	0	0	0	0	0	0	0	0	0
20.	Ialoveni	0	0	0	0	0	0	0	0	0	0	0	0	0	0	0
21.	Leova	0	0	0	0	0	0	0	0	0	0	0	0	0	0	0
22.	Nisporeni	0	0	0	0	0	0	0	0	0	0	0	0	0	0	0
23.	Ocnîța	0	0	0	0	0	0	0	0	0	0	0	0	0	0	0
24.	Orhei	0	0	0	0	0	0	0	0	0	0	0	0	0	0	0
25.	Rezina	0	0	0	0	0	0	0	0	0	0	0	0	0	0	0
26.	Râșcani	0	0	0	0	0	0	0	0	0	0	0	0	0	0	0
27.	Sângerei	0	0	0	0	0	0	0	0	0	0	0	0	0	0	0
28.	Soroca	0	0	0	0	0	0	0	0	0	0	0	0	0	0	0
29.	Strășeni	0	0	0	0	0	0	0	0	0	0	0	0	0	0	0
30.	Șoldănești	0	0	0	0	0	0	0	0	0	0	0	0	0	0	0
31.	Șt.Vodă	0	0	0	0	0	0	0	0	0	0	0	0	0	0	0
32.	Taraclia	0	0	0	0	0	0	0	0	0	0	0	0	0	0	0
33.	Telenești	0	0	0	0	0	0	0	0	0	0	0	0	0	0	0
34.	Ungheni	0	0	0	0	0	0	0	0	0	0	0	0	0	0	0
35.	Comrat	0	0	0	0	0	0	0	0	0	0	0	0	0	0	0
36.	C-Lunga	0	0	0	0	0	0	0	0	0	0	0	0	0	0	0
37.	Vulcănești	0	0	0	0	0	0	0	0	0	0	0	0	0	0	0
38.	CMP ArmataNaț.															
39.	DR de Narcologie															
40.	MAI	0	0	0	0	0	0									0
41.	CMP CaleaFerată	0	0	0	0			0	0	0	0	0	0	0	0	0
42.	CIE ACSR	0	0	0	0	0	0	0	0	0	0	0	0	0	0	0
43.	CRDM															
44.	SIS													0		0
	TOTAL, malul drept al RM	0	0	0	0	0	0	0	0	0	0	0	0	0	0	0
	Raioanele din partea de Est ale RM															

IACRS
săptămânal, teritorii administrative

Nr. d/o	Denumirea teritoriilor	Săptămâni														
		17	18	19	20	19-31 mai	iunie	iulie	august	septembrie	40	41	42	43	44	45
1.	Chișinău	1482	696	1093	1275	2586	4727	4385	3672	7688	2392	2282	1967	2256	1837	2154
2.	Bălți	492	51	591	364	771	1697	893	755	2091	349	603	621	568	650	477
3.	An. Noi	122	95	63	76	166	338	263	248	402	139	184	174	211	164	190
4.	Basarabea	15	13	13	7	32	65	76	44	93	21	43	21	33	22	38
5.	Briceni	6	9	12	2	12	19	13	18	25	7	12	7	14	9	11
6.	Cahul	56	21	53	52	106	261	200	160	394	100	102	134	88	75	104
7.	Cantemir	88	48	57	28	72	49	21	48	87	33	57	58	104	57	62
8.	Călărași	75	21	27	27	48	85	67	53	125	16	108	118	64	59	75
9.	Căușeni	19	5	12	9	7	38	40	23	65	18	23	10	14	11	16
10.	Cimișlia	7	15	3	2	1	18	9	13	9	5	11	9	23	15	11
11.	Criuleni	71	61	73	65	137	222	156	123	288	120	122	143	126	135	149
12.	Dondușeni	21	18	24	18	22	40	53	44	75	36	36	24	22	22	21
13.	Drochia	22	39	28	21	79	134	82	71	198	104	94	139	64	146	71
14.	Dubăsari	22	10	9	30	44	33	15	49	100	60	71	59	33	47	50
15.	Edineț	7	2	7	7	15	25	11	19	14	5	4	7	16	16	9
16.	Fălești	13	9	12	13	43	40	36	21	39	18	25	32	35	31	37
17.	Florești	3	7	6	7	10	21	23	8	15	12	11	9	8	12	12
18.	Glodeni	84	68	22	38	85	170	64	91	217	72	63	103	71	43	63
19.	Hâncești	94	103	72	103	136	274	277	231	405	143	141	163	141	145	185
20.	Ialoveni	156	84	126	101	207	314	303	230	485	146	219	162	205	472	124
21.	Leova	36	26	13	15	27	16	7	9	27	13	42	47	43	37	39
22.	Nisporeni	34	17	23	27	11	60	62	35	28	27	70	73	59	35	44
23.	Ocnîța	14	0	3	7	9	11	5	18	27	3	7	18	6	7	4
24.	Orhei	89	34	48	37	71	183	108	54	108	93	89	90	117	79	65
25.	Rezina	6	7	5	2	1	3	4	3	15	3	1	2	4	6	4
26.	Râșcani	21	44	17	12	82	139	53	44	119	20	50	97	36	54	73
27.	Sângerei	65	51	81	65	115	237	273	232	317	110	114	107	123	118	112
28.	Soroca	40	31	28	35	48	90	101	54	188	49	35	36	58	68	32
29.	Strășeni	94	33	79	64	112	240	152	114	339	112	104	142	185	139	136
30.	Șoldănești	47	17	33	23	51	78	52	26	118	39	59	57	57	44	55
31.	Șt. Vodă	13	36	19	20	50	54	56	40	102	36	39	25	56	52	58
32.	Taraclia	5	4	17	5	5	10	24	16	44	29	14	15	12	11	8
33.	Telenești	65	64	64	50	78	182	132	98	179	61	81	116	108	126	90
34.	Ungheni	79	41	52	77	110	175	190	183	353	118	122	132	147	125	108
35.	Comrat	72	35	45	53	120	201	153	127	408	91	102	110	92	86	84
36.	C-Lunga	63	25	58	76	137	174	144	102	218	87	154	115	119	84	109
37.	Vulcănești	10	4	12	14	17	48	30	35	50	4	19	13	19	16	12
38.	CMP Armata Națională															
39.	DR de Narcologie															
40.	MAI	20		32	38	68	46					85	59	64	75	63
41.	CMP Calea Ferată	22	6	13	12						20	28	28		34	24
42.	CIE ACSR	14	9	18	21	39	34	21	30		8	17	23	28	25	20
43.	CRDM															
44.	SIS													0	0	0
	TOTAL, malul drept al RM	3664	1859	2963	2898	5730	10551	8554	7141	15455	4719	5443	5265	5429	5189	4999
	Raioanele din partea de Est ale RM															

SARI, săptămânal, teritorii administrative

Nr. d/o	Denumirea teritoriilor	Săptămâni														
		17	18	19	20	19-31 mai	iunie	iulie	august	septembrie	40	41	42	43	44	45
1.	Chișinău	520	327	407	456	897	1660	1696	1458	1875	614	581	502	637	602	685
2.	Bălți	146	15	151	112	202	466	230	225	438	83	151	143	127	109	138
3.	An. Noi	24	23	37	24	63	74	84	65	60	16	16	14	21	12	22
4.	Basarabea	15	14	10	10	25	35	24	8	19	1	13	3	6	7	10
5.	Briceni	10	5	7	5	8	16	15	8	13	3	3	4	4	7	7
6.	Cahul	50	28	31	49	62	119	112	86	131	54	34	48	46	37	49
7.	Cantemir	34	25	32	14	42	13	12	22	41	23	26	28	37	28	27
8.	Călărași	33	16	20	17	0	33	18	17	45	12	34	39	23	31	46
9.	Căușeni	9	19	19	24	32	54	57	43	54	15	18	16	16	16	16
10.	Cimișlia	8	22	7	9	25	50	29	17	10	10	8	22	17	10	8
11.	Criuleni	3	4	10	8	11	1	22	12	12	7	3	1	6	2	2
12.	Dondușeni	1	2	1	2	3	7	12	0	10	2	1	4	6	3	2
13.	Drochia	16	16	30	11	35	50	24	21	42	23	12	23	7	18	15
14.	Dubăsari	3	2	0	3	4	0	13	2	6	3	3	0	4	2	4
15.	Edineț	9	11	12	14	9	35	21	23	30	9	5	10	15	15	15
16.	Fălești	13	17	12	14	30	53	52	25	60	24	12	29	18	21	16
17.	Florești	27	15	55	32	24	76	61	8	79	15	12	19	19	26	26
18.	Glodeni	39	23	15	18	34	49	39	21	43	26	25	52	19	28	34
19.	Hâncești	63	36	44	50	80	133	134	115	75	25	34	28	34	30	50
20.	Ialoveni	0	2	5	7	5	10	5	7	6	3	3	0	4	2	5
21.	Leova	3	3	3	4	3	7	2	3	7	3	3	7	5	6	4
22.	Nisporeni	7	4	9	7	5	31	36	18	43	10	25	29	22	29	13
23.	Ocnîța	1	0	0	0	0	10	11	3	4	2	3	0	9	2	4
24.	Orhei	43	32	43	43	70	129	114	67	75	41	39	38	41	35	29
25.	Rezina	12	13	7	12	25	35	34	15	25	18	6	6	14	11	9
26.	Râșcani	2	6	2	3	6	9	4	5	2	1	1	5	4	0	4
27.	Sângerei	30	19	23	26	59	57	80	50	113	32	30	44	33	37	48
28.	Soroca	39	33	22	30	57	62	57	30	88	31	20	39	40	32	30
29.	Strășeni	10	7	7	7	11	26	23	23	28	8	8	7	6	5	7
30.	Șoldănești	2	4	0	0	2	2	1	0	6	0	0	0	2	0	1
31.	Șt. Vodă	29	42	22	42	57	39	124	52	84	28	38	21	26	39	19
32.	Taraclia	13	6	11	10	19	51	33	11	22	8	26	29	27	20	27
33.	Telenești	19	19	16	12	19	54	45	33	36	16	9	16	18	21	12
34.	Ungheni	48	35	38	52	83	178	175	144	189	54	60	87	68	77	69
35.	Comrat	59	38	46	31	76	98	88	50	114	38	32	44	35	40	44
36.	C-Lunga	5	2	0	3	8	18	24	9	10	0	7	9	7	7	6
37.	Vulcănești	4	8	13	7	9	22	11	16	24	0	4	7	3	3	1
38.	CMP Armata Națională															
39.	DR de Narcologie															
40.	MAI	3		1	2	7	31					6	6	3	1	6
41.	CMP Calea Ferată	0	2	1	1						0	2	3		2	5
42.	CIE ACSR	3	0	5	1	8	10	7	9		3	1	5	1	4	2
43.	CRDM															
44.	SIS													0	0	0
	TOTAL, malul drept al RM	1355	895	1174	1172	2115	3803	3529	2721	3919	1261	1314	1387	1430	1377	1517
	Raioanele din partea de Est ale RM															