

Informația săptămânală privind situația epidemiologică prin gripă, IACRS și SARI în Republica Moldova, sezonul epidemic 2014-2015, săptămâna 44 (27.10.14-02.11.14)

I. Situația la nivel național, S 44

În săptămâna 44 morbiditatea prin IACRS și SARI s-a aflat la nivel scăzut. Situația privind numărul de cazuri IACRS și numărul de cazuri SARI în raport cu săptămâna precedentă (S 43/2014) a fost practic similară. În raport cu aceeași perioadă a sezonului precedent (S 44/2013) numărul de cazuri IACRS a crescut cu cca 1,2 ori, iar numărul de cazuri SARI a crescut cu cca 1,1 ori.

Morbiditatea prin IACRS în spt.44 a constituit 145,9 ‰, aflându-se sub pragul epidemic (309,96 ‰).

În săptămâna nominalizată cazuri de gripă clinică sezonieră, nu au fost înregistrate.

În cadrul Sistemului operativ de supraveghere a infecțiilor respiratorii acute și a gripei, în perioada de supraveghere S 44 (27.10.14-02.11.14), de către unitățile teritoriale și unele instituții republicane au fost raportate următoarele date:

Denumirea maladiilor	Numărul cazurilor înregistrate							
	Total	M	F	0-4 ani	5-14 ani	15-29 ani	30-64 ani	>65 ani
Gripa	0	0	0	0	0	0	0	0
IACRS	5189	2436	2753	2314	1122	825	816	112
SARI	1377	681	696	717	187	114	251	108
TOTAL	6566	3117	3449	3031	1309	939	1067	220

Denumirea maladiilor	Numărul cazurilor spitalizate							
	Total	M	F	0-4 ani	5-14 ani	15-29 ani	30-64 ani	>65 ani
Gripa	0	0	0	0	0	0	0	0
IACRS	229	105	124	158	38	20	6	7
SARI	621	326	295	389	70	17	78	67
TOTAL	850	431	419	547	108	37	84	74

Denumirea maladiilor	Numărul cazurilor de deces							
	Total	M	F	0-4 ani	5-14 ani	15-29 ani	30-64 ani	>65 ani
Gripa	0	0	0	0	0	0	0	0
IACRS	0	0	0	0	0	0	0	0
SARI	0	0	0	0	0	0	0	0
TOTAL	0	0	0	0	0	0	0	0

II. Raportarea cazurilor spitalizate

În S 44 s-a remarcat o situație practic similară privind numărul de cazuri spitalizate în raport cu săptămâna precedentă, iar în raport cu aceeași perioadă a sezonului trecut (S 44/2013) s-a remarcat o creștere cu cca 1,3 ori.

Ponderea cazurilor internate din numărul total de persoane bolnave pe nozologii se prezintă astfel:

Denumirea maladiilor	Cazuri înregistrate	Cazuri spitalizate	Ponderea spitalizării
Gripa	0	0	0%
IACRS	5189	229	4%
SARI	1377	621	45%
TOTAL	6566	850	13%

Diagnosticul de laborator al infecțiilor respiratorii virale acute

În S 44 au fost investigate 18 probe la prezența ARN virusurilor gripale. Toate probele au fost negative.

Metoda molecular biologică (PCR)

Nr. probe examinate	Metoda molecular biologică (PCR)															
	Gripa					Infecții respiratorii nongripale										
	Virus gripal de tip A, nesubtipat	A (H1N1) pdm09	A (H3N2)	A(H1N1)pdm +B	Virus gripal de tip B	A (H3N2) +RSV	hRSV	Adenovirus	Virus paragripal (PIV)				Coronavirus	Metapneumo virus	Rhinovirus	Bocavirus
Tip 1									Tip 2	Tip 3	Tip 4					
18	0	-	-	-	0	-	-	-	-	-	-	-	-	-	-	-

III. Raportarea cazurilor de deces

În perioada **01.01.2014-02.11.14** au fost înregistrate **2 cazuri de deces**:

- prin **pneumonie** de etiologie necunoscută: persoană de 30 ani, sex masculin, or. Ungheni.
- prin **pneumonie** de etiologie necunoscută: persoană de 72 ani, sex masculin, or. Bălți.

În S 44 (**27.10.14-02.11.14**) cazuri de deces cu detectarea ARN virusurilor gripale nu au fost înregistrate.

Numărul cumulativ de cazuri de gripă, IACRS și SARI înregistrate și spitalizate în Republica Moldova, perioada de supraveghere spt. 44/2014

Denumirea maladiilor	Total	
	cazuri înregistrate	cazuri spitalizate
Gripa	0	0
IACRS	26223	1168
SARI	6696	3014

Numărul cazurilor de IACRS înregistrate în Republica Moldova săptămânal, sezonul epidemic 2014-2015, cifre absolute, spt. 44

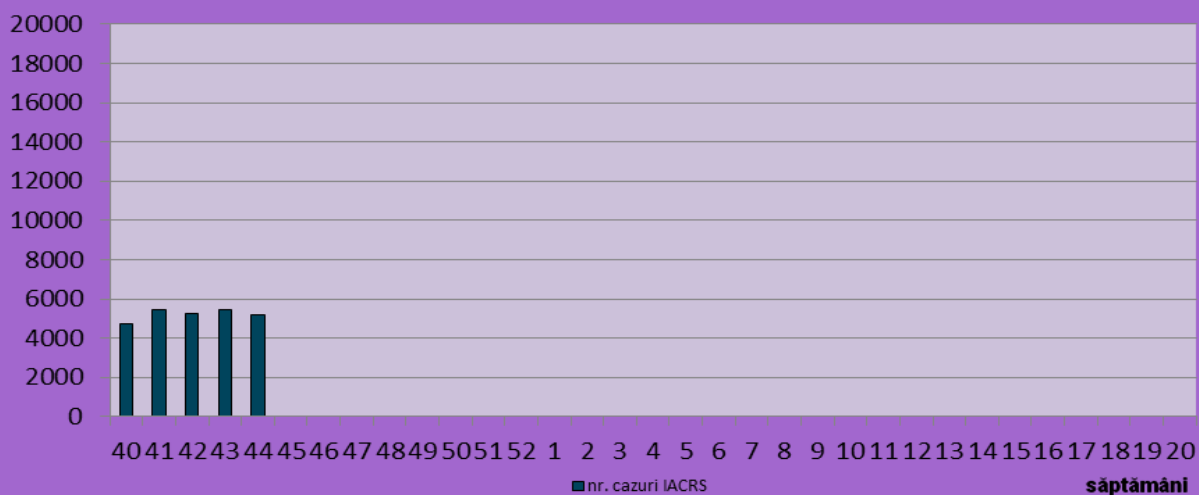

Numărul cazurilor de SARI înregistrate în Republica Moldova săptămânal, sezonul epidemic 2014-2015, cifre absolute, spt. 44

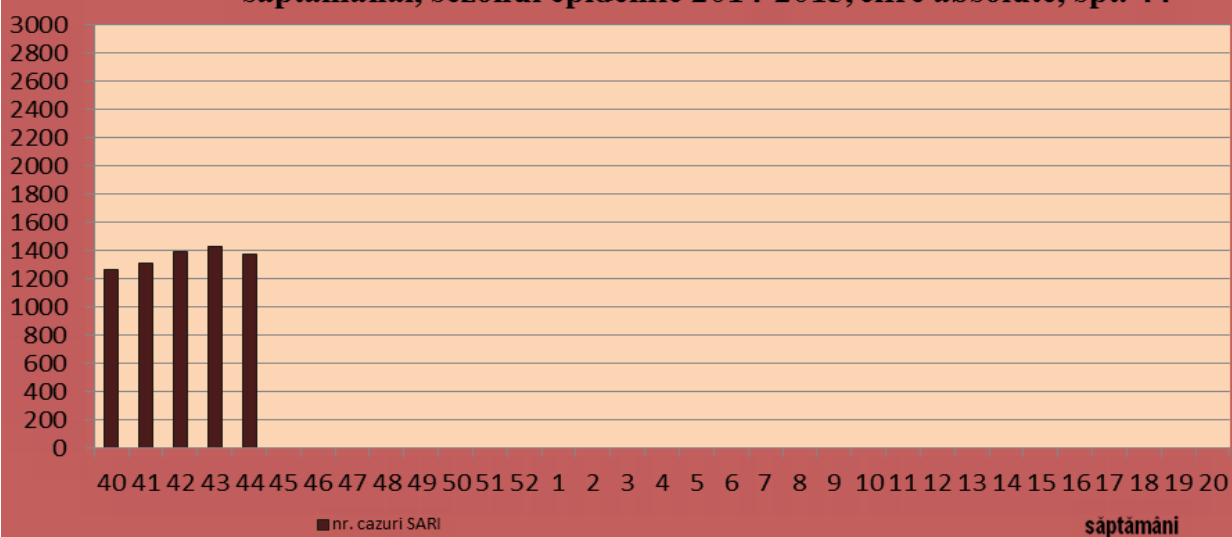

Numărul cazurilor de gripă clinică înregistrate în Republica Moldova, săptămânal, sezonul epidemic 2014-2015, cifre absolute, spt. 44

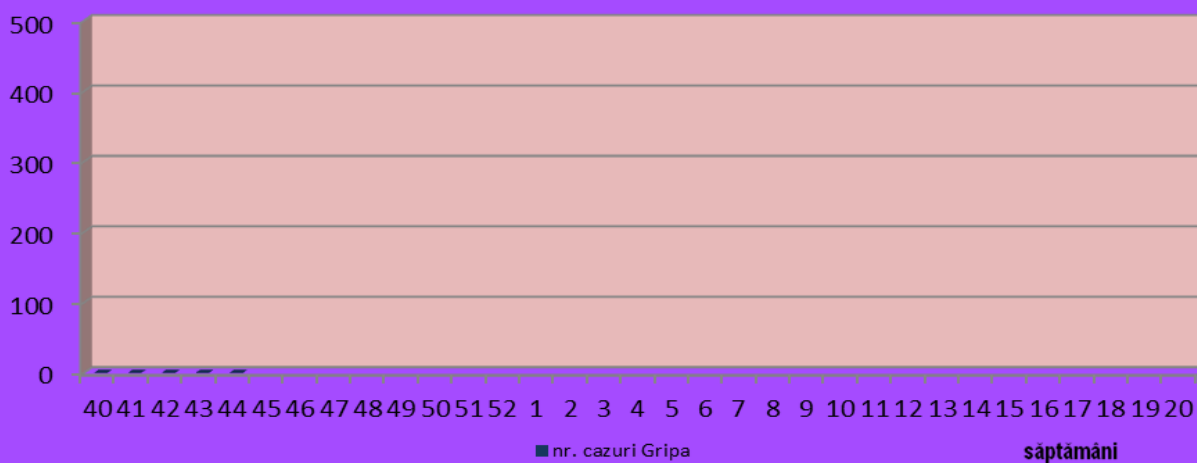

Numărul cazurilor de gripă confirmată, sezonul epidemic 2014-2015, cifre absolute, spt. 44

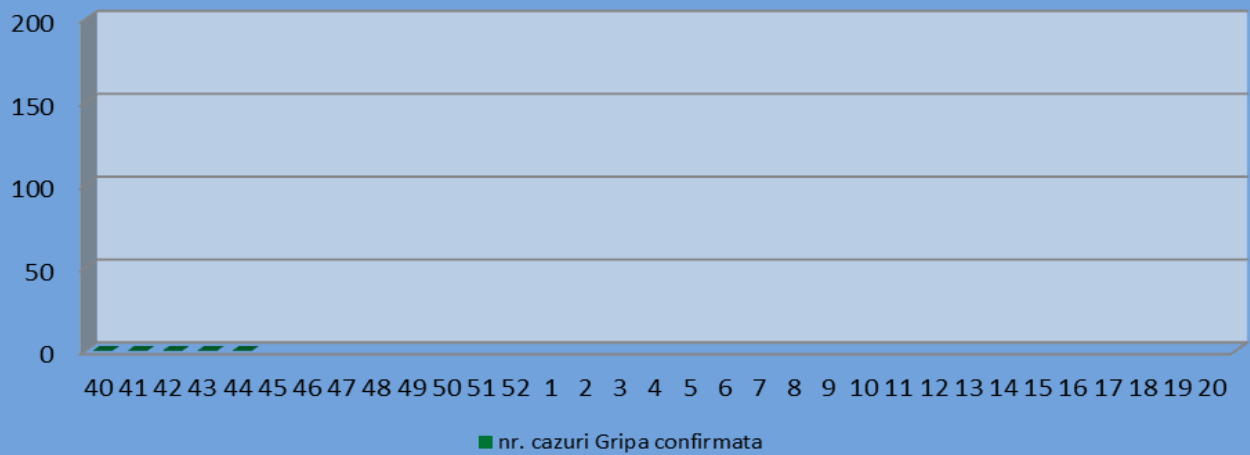

Numărul persoanelor spitalizate (gripa clinică, IACRS și SARI), săptămînal, sezonul epidemic 2014-2015, cifre absolute, spt.44

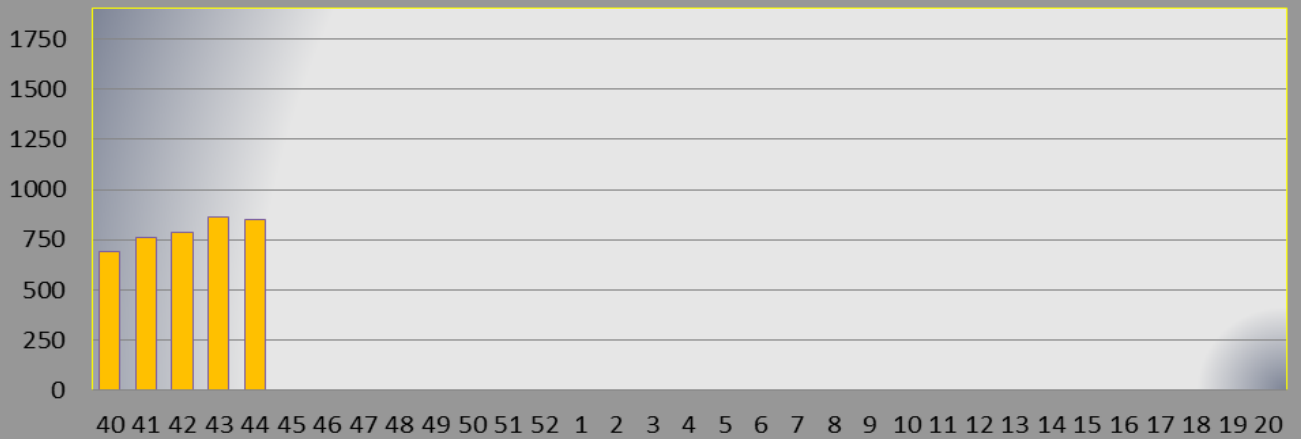

Morbiditatea prin gripă, IACRS și SARI în Republica Moldova, la 100 000 populație, sezonul 2014-2015, săptămîna 44

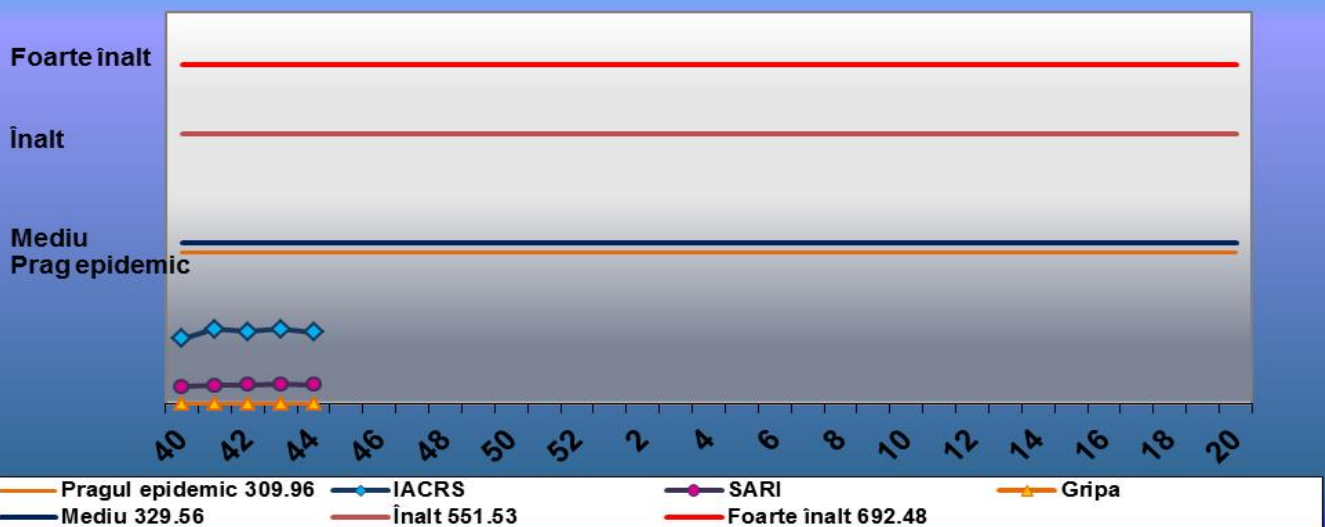

Raport privind numărul cazurilor de gripă, IACRS și SARI în RM

Gripa, săptămâna 44

Nr. d/o	Denumirea teritoriilor	Numărul de cazuri înregistrate								Numărul bolnavilor spitalizați							
		Total	M	F	0-4 ani	5-14 ani	15-29 ani	30-64 ani	>65 ani	Total	M	F	0-4 ani	5-14 ani	15-29 ani	30-64 ani	>65 ani
1.	Chișinău	0	0	0	0	0	0	0	0	0	0	0	0	0	0	0	0
2.	Bălți	0	0	0	0	0	0	0	0	0	0	0	0	0	0	0	0
3.	Anenii Noi	0	0	0	0	0	0	0	0	0	0	0	0	0	0	0	0
4.	Basarabeasca	0	0	0	0	0	0	0	0	0	0	0	0	0	0	0	0
5.	Briceni	0	0	0	0	0	0	0	0	0	0	0	0	0	0	0	0
6.	Cahul	0	0	0	0	0	0	0	0	0	0	0	0	0	0	0	0
7.	Cantemir	0	0	0	0	0	0	0	0	0	0	0	0	0	0	0	0
8.	Călărași	0	0	0	0	0	0	0	0	0	0	0	0	0	0	0	0
9.	Căușeni	0	0	0	0	0	0	0	0	0	0	0	0	0	0	0	0
10.	Cimișlia	0	0	0	0	0	0	0	0	0	0	0	0	0	0	0	0
11.	Criuleni	0	0	0	0	0	0	0	0	0	0	0	0	0	0	0	0
12.	Dondușeni	0	0	0	0	0	0	0	0	0	0	0	0	0	0	0	0
13.	Drochia	0	0	0	0	0	0	0	0	0	0	0	0	0	0	0	0
14.	Dubăsari	0	0	0	0	0	0	0	0	0	0	0	0	0	0	0	0
15.	Edineț	0	0	0	0	0	0	0	0	0	0	0	0	0	0	0	0
16.	Fălești	0	0	0	0	0	0	0	0	0	0	0	0	0	0	0	0
17.	Florești	0	0	0	0	0	0	0	0	0	0	0	0	0	0	0	0
18.	Glodeni	0	0	0	0	0	0	0	0	0	0	0	0	0	0	0	0
19.	Hâncești	0	0	0	0	0	0	0	0	0	0	0	0	0	0	0	0
20.	Ialoveni	0	0	0	0	0	0	0	0	0	0	0	0	0	0	0	0
21.	Leova	0	0	0	0	0	0	0	0	0	0	0	0	0	0	0	0
22.	Nisporeni	0	0	0	0	0	0	0	0	0	0	0	0	0	0	0	0
23.	Ocnîța	0	0	0	0	0	0	0	0	0	0	0	0	0	0	0	0
24.	Orhei	0	0	0	0	0	0	0	0	0	0	0	0	0	0	0	0
25.	Rezina	0	0	0	0	0	0	0	0	0	0	0	0	0	0	0	0
26.	Râșcani	0	0	0	0	0	0	0	0	0	0	0	0	0	0	0	0
27.	Sângerei	0	0	0	0	0	0	0	0	0	0	0	0	0	0	0	0
28.	Soroca	0	0	0	0	0	0	0	0	0	0	0	0	0	0	0	0
29.	Strășeni	0	0	0	0	0	0	0	0	0	0	0	0	0	0	0	0
30.	Șoldănești	0	0	0	0	0	0	0	0	0	0	0	0	0	0	0	0
31.	Ștefan-Vodă	0	0	0	0	0	0	0	0	0	0	0	0	0	0	0	0
32.	Taraclia	0	0	0	0	0	0	0	0	0	0	0	0	0	0	0	0
33.	Telenești	0	0	0	0	0	0	0	0	0	0	0	0	0	0	0	0
34.	Ungheni	0	0	0	0	0	0	0	0	0	0	0	0	0	0	0	0
35.	Comrat	0	0	0	0	0	0	0	0	0	0	0	0	0	0	0	0
36.	C-Lunga	0	0	0	0	0	0	0	0	0	0	0	0	0	0	0	0
37.	Vulcănești	0	0	0	0	0	0	0	0	0	0	0	0	0	0	0	0
38.	CMP Armata Națională																
39.	DR de Narcologie																
40.	MAI	0	0	0	0	0	0	0	0	0	0	0	0	0	0	0	0
41.	CMP Calea Ferată	0	0	0	0	0	0	0	0	0	0	0	0	0	0	0	0
42.	CIE al ACSR	0	0	0	0	0	0	0	0	0	0	0	0	0	0	0	0
43.	CRDM																
44.	SIS	0	0	0	0	0	0	0	0	0	0	0	0	0	0	0	0
	Total	0	0	0	0	0	0	0	0	0	0	0	0	0	0	0	0
	Raioanele din partea de Est ale RM																

IACRS, săptămâna 44

Nr. d/o	Denumirea teritoriilor	Numărul de cazuri înregistrate								Numărul bolnavilor spitalizați							
		Total	M	F	0-4 ani	5-14 ani	15-29 ani	30-64 ani	>65 ani	Total	M	F	0-4 ani	5-14 ani	15-29 ani	30-64 ani	>65 ani
1.	Chișinău	1837	852	985	771	382	330	327	27	55	27	28	36	10	7	2	0
2.	Bălți	650	299	351	273	147	103	104	23	16	4	12	13	3	0	0	0
3.	Anenii Noi	164	69	95	72	43	19	28	2	14	4	10	14	0	0	0	0
4.	Basarabeasca	22	12	10	13	6	1	1	1	8	4	4	6	1	1	0	0
5.	Briceni	9	3	6	8	0	0	1	0	1	0	1	1	0	0	0	0
6.	Cahul	75	32	43	40	15	12	6	2	0	0	0	0	0	0	0	0
7.	Cantemir	57	26	31	16	17	13	8	3	13	7	6	8	3	0	0	2
8.	Călărași	59	30	29	25	13	13	8	0	0	0	0	0	0	0	0	0
9.	Căușeni	11	4	7	7	0	0	4	0	0	0	0	0	0	0	0	0
10.	Cimișlia	15	10	5	4	3	5	3	0	0	0	0	0	0	0	0	0
11.	Criuleni	135	69	66	61	39	17	14	4	0	0	0	0	0	0	0	0
12.	Dondușeni	22	12	10	5	5	8	2	2	4	2	2	3	1	0	0	0
13.	Drochia	146	64	82	65	47	13	19	2	8	4	4	5	2	1	0	0
14.	Dubăsari	47	27	20	33	0	10	4	0	0	0	0	0	0	0	0	0
15.	Edineț	16	4	12	11	1	1	2	1	1	0	1	1	0	0	0	0
16.	Fălești	31	11	20	16	8	5	2	0	4	1	3	4	0	0	0	0
17.	Florești	12	5	7	8	2	2	0	0	8	3	5	5	1	2	0	0
18.	Glodeni	43	17	26	23	6	5	5	4	3	1	2	1	0	0	1	1
19.	Hâncești	145	68	77	67	38	18	17	5	17	7	10	11	2	2	1	1
20.	Ialoveni	472	216	256	215	118	63	67	9	0	0	0	0	0	0	0	0
21.	Leova	37	21	16	23	9	3	1	1	4	3	1	4	0	0	0	0
22.	Nisporeni	35	16	19	20	9	4	2	0	6	2	4	4	1	1	0	0
23.	Ocnița	7	4	3	4	2	0	0	1	7	4	3	4	2	0	0	1
24.	Orhei	79	33	46	45	14	10	9	1	6	2	4	4	0	2	0	0
25.	Rezina	6	5	1	4	1	0	1	0	2	1	1	0	1	0	1	0
26.	Râșcani	54	24	30	16	12	21	3	2	3	2	1	2	1	0	0	0
27.	Sângerei	118	55	63	65	26	15	9	3	20	9	11	12	6	2	0	0
28.	Soroca	68	30	38	46	10	2	9	1	4	4	0	2	2	0	0	0
29.	Strășeni	139	68	71	76	38	10	12	3	1	0	1	1	0	0	0	0
30.	Șoldănești	44	22	22	14	8	10	12	0	1	1	0	1	0	0	0	0
31.	Ștefan-Vodă	52	22	30	26	8	5	9	4	4	3	1	3	1	0	0	0
32.	Taraclia	11	6	5	4	2	1	3	1	2	0	2	2	0	0	0	0
33.	Telenești	126	57	69	70	23	21	11	1	3	1	2	2	0	1	0	0
34.	Ungheni	125	67	58	69	29	10	16	1	6	4	2	5	1	0	0	0
35.	Comrat	86	38	48	44	18	11	13	0	0	0	0	0	0	0	0	0
36.	C-Lunga	84	51	33	52	18	8	6	0	2	1	1	2	0	0	0	0
37.	Vulcănești	16	6	10	3	5	3	5	0	2	1	1	2	0	0	0	0
38.	CMP Armata Națională																
39.	DR de Narcologie																
40.	MAI	75	50	25	0	0	44	31	0	0	0	0	0	0	0	0	0
41.	CMP Calea Ferată	34	21	13	0	0	5	29	0	0	0	0	0	0	0	0	0
42.	CIE al ACSR	25	10	15	0	0	4	13	8	4	3	1	0	0	1	1	2
43.	CRDM																
44.	SIS	0	0	0	0	0	0	0	0	0	0	0	0	0	0	0	0
	Total	5189	2436	2753	2314	1122	825	816	112	229	105	124	158	38	20	6	7
	Raioanele din partea de Est ale RM																

SARI, săptămâna 44

Nr. d/o	Denumirea teritoriilor	Numărul de cazuri înregistrate								Numărul bolnavilor spitalizați							
		Total	M	F	0-4 ani	5-14 ani	15-29 ani	30-64 ani	>65 ani	Total	M	F	0-4 ani	5-14 ani	15-29 ani	30-64 ani	>65 ani
1.	Chișinău	602	270	332	329	84	59	99	31	283	133	150	206	36	5	20	16
2.	Bălți	109	58	51	43	18	7	25	16	15	8	7	6	2	0	0	7
3.	Anenii Noi	12	7	5	2	3	2	5	0	8	4	4	1	3	1	3	0
4.	Basarabeasca	7	5	2	0	3	0	4	0	0	0	0	0	0	0	0	0
5.	Briceni	7	5	2	4	0	0	3	0	3	2	1	2	0	0	1	0
6.	Cahul	37	22	15	24	2	2	7	2	11	6	5	6	1	0	3	1
7.	Cantemir	28	12	16	16	3	4	2	3	3	1	2	1	0	1	0	1
8.	Călărași	31	14	17	16	6	1	5	3	27	14	13	14	4	1	5	3
9.	Căușeni	16	9	7	5	0	0	6	5	16	9	7	5	0	0	6	5
10.	Cimișlia	10	7	3	8	1	1	0	0	10	7	3	8	1	1	0	0
11.	Criuleni	2	1	1	1	0	1	0	0	2	1	1	1	0	1	0	0
12.	Dondușeni	3	2	1	3	0	0	0	0	3	2	1	3	0	0	0	0
13.	Drochia	18	6	12	11	4	1	2	0	14	4	10	8	4	1	1	0
14.	Dubăsari	2	2	0	2	0	0	0	0	1	1	0	1	0	0	0	0
15.	Edineț	15	9	6	2	1	0	4	8	15	9	6	2	1	0	4	8
16.	Fălești	21	10	11	7	3	0	7	4	16	8	8	4	2	0	6	4
17.	Florești	26	16	10	17	3	2	3	1	25	16	9	16	3	2	3	1
18.	Glodeni	28	11	17	12	6	1	8	1	2	2	0	2	0	0	0	0
19.	Hâncești	30	17	13	15	2	4	2	7	12	6	6	6	0	0	2	4
20.	Ialoveni	2	0	2	1	0	0	1	0	0	0	0	0	0	0	0	0
21.	Leova	6	4	2	5	0	0	0	1	5	4	1	4	0	0	0	1
22.	Nisporeni	29	20	9	21	6	1	1	0	13	9	4	10	3	0	0	0
23.	Ocnîța	2	1	1	0	0	0	2	0	2	1	1	0	0	0	2	0
24.	Orhei	35	16	19	21	3	2	7	2	20	12	8	14	2	0	2	2
25.	Rezina	11	7	4	10	0	0	1	0	11	7	4	10	0	0	1	0
26.	Râșcani	0	0	0	0	0	0	0	0	0	0	0	0	0	0	0	0
27.	Sângerei	37	19	18	14	2	4	12	5	15	9	6	4	1	1	4	5
28.	Soroca	32	16	16	21	6	0	5	0	14	8	6	12	2	0	0	0
29.	Strășeni	5	4	1	5	0	0	0	0	5	4	1	5	0	0	0	0
30.	Șoldănești	0	0	0	0	0	0	0	0	0	0	0	0	0	0	0	0
31.	Ștefan-Vodă	39	22	17	24	3	2	4	6	13	6	7	5	0	1	3	4
32.	Taraclia	20	9	11	11	5	0	3	1	13	4	9	9	4	0	0	0
33.	Telenești	21	11	10	7	3	2	7	2	10	6	4	5	0	0	4	1
34.	Ungheni	77	38	39	32	15	11	13	6	24	16	8	12	1	1	7	3
35.	Comrat	40	18	22	20	5	5	7	3	3	1	2	2	0	0	0	1
36.	C-Lunga	7	6	1	6	0	0	1	0	4	3	1	3	0	0	1	0
37.	Vulcănești	3	3	0	2	0	1	0	0	3	3	0	2	0	1	0	0
38.	CMP Armata Națională																
39.	DR de Narcologie																
40.	MAI	1	0	1	0	0	1	0	0	0	0	0	0	0	0	0	0
41.	CMP Calea Ferată	2	2	0	0	0	0	2	0	0	0	0	0	0	0	0	0
42.	CIE al ACSR	4	2	2	0	0	0	3	1	0	0	0	0	0	0	0	0
43.	CRDM																
44.	SIS	0	0	0	0	0	0	0	0	0	0	0	0	0	0	0	0
	Total	1377	681	696	717	187	114	251	108	621	326	295	389	70	17	78	67
	Raioanele din partea de Est ale RM																

GRIPA CLINICO-EPIDEMIOLOGICĂ
săptămânal, teritorii administrative

Nr d/o	Denumirea teritoriilor	Săptămâni														
		16	17	18	19	20	19-31 mai	iunie	iulie	august	septem brie	40	41	42	43	44
1.	Chișinău	0	0	0	0	0	0	0	0	0	0	0	0	0	0	0
2.	Bălți	0	0	0	0	0	0	0	0	0	0	0	0	0	0	0
3.	An. Noi	0	0	0	0	0	0	0	0	0	0	0	0	0	0	0
4.	Basarabea	0	0	0	0	0	0	0	0	0	0	0	0	0	0	0
5.	Briceni	0	0	0	0	0	0	0	0	0	0	0	0	0	0	0
6.	Cahul	0	0	0	0	0	0	0	0	0	0	0	0	0	0	0
7.	Cantemir	0	0	0	0	0	0	0	0	0	0	0	0	0	0	0
8.	Călărași	0	0	0	0	0	0	0	0	0	0	0	0	0	0	0
9.	Căușeni	0	0	0	0	0	0	0	0	0	0	0	0	0	0	0
10.	Cimișlia	0	0	0	0	0	0	0	0	0	0	0	0	0	0	0
11.	Criuleni	0	0	0	0	0	0	0	0	0	0	0	0	0	0	0
12.	Dondușeni	0	0	0	0	0	0	0	0	0	0	0	0	0	0	0
13.	Drochia	0	0	0	0	0	0	0	0	0	0	0	0	0	0	0
14.	Dubăsari	0	0	0	0	0	0	0	0	0	0	0	0	0	0	0
15.	Edineț	0	0	0	0	0	0	0	0	0	0	0	0	0	0	0
16.	Fălești	0	0	0	0	0	0	0	0	0	0	0	0	0	0	0
17.	Florești	0	0	0	0	0	0	0	0	0	0	0	0	0	0	0
18.	Glodeni	0	0	0	0	0	0	0	0	0	0	0	0	0	0	0
19.	Hâncești	0	0	0	0	0	0	0	0	0	0	0	0	0	0	0
20.	Ialoveni	0	0	0	0	0	0	0	0	0	0	0	0	0	0	0
21.	Leova	0	0	0	0	0	0	0	0	0	0	0	0	0	0	0
22.	Nisporeni	0	0	0	0	0	0	0	0	0	0	0	0	0	0	0
23.	Ocița	0	0	0	0	0	0	0	0	0	0	0	0	0	0	0
24.	Orhei	0	0	0	0	0	0	0	0	0	0	0	0	0	0	0
25.	Rezina	0	0	0	0	0	0	0	0	0	0	0	0	0	0	0
26.	Râșcani	0	0	0	0	0	0	0	0	0	0	0	0	0	0	0
27.	Sângerei	0	0	0	0	0	0	0	0	0	0	0	0	0	0	0
28.	Soroca	0	0	0	0	0	0	0	0	0	0	0	0	0	0	0
29.	Strășeni	0	0	0	0	0	0	0	0	0	0	0	0	0	0	0
30.	Șoldănești	0	0	0	0	0	0	0	0	0	0	0	0	0	0	0
31.	Șt.Vodă	0	0	0	0	0	0	0	0	0	0	0	0	0	0	0
32.	Taraclia	0	0	0	0	0	0	0	0	0	0	0	0	0	0	0
33.	Telenești	0	0	0	0	0	0	0	0	0	0	0	0	0	0	0
34.	Ungheni	1	0	0	0	0	0	0	0	0	0	0	0	0	0	0
35.	Comrat	0	0	0	0	0	0	0	0	0	0	0	0	0	0	0
36.	C-Lunga	0	0	0	0	0	0	0	0	0	0	0	0	0	0	0
37.	Vulcănești	0	0	0	0	0	0	0	0	0	0	0	0	0	0	0
38.	CMP ArmataNaț.															
39.	DR de Narcologie															
40.	MAI	0	0	0	0	0	0	0								
41.	CMP CaleaFerată	0	0	0	0	0			0	0	0	0	0	0	0	0
42.	CIE ACSR	0	0	0	0	0	0	0	0	0	0	0	0	0	0	0
43.	CRDM															
44.	SIS													0		
	TOTAL, malul drept al RM	1	0	0	0	0	0	0	0	0	0	0	0	0	0	0
	Raioanele din partea de Est ale RM															

IACRS
săptămânal, teritorii administrative

Nr. d/o	Denumirea teritoriilor	Săptămâni														
		16	17	18	19	20	19-31 mai	iunie	iulie	august	septembrie	40	41	42	43	44
1.	Chișinău	1927	1482	696	1093	1275	2586	4727	4385	3672	7688	2392	2282	1967	2256	1837
2.	Bălți	602	492	51	591	364	771	1697	893	755	2091	349	603	621	568	650
3.	An. Noi	115	122	95	63	76	166	338	263	248	402	139	184	174	211	164
4.	Basarabea	22	15	13	13	7	32	65	76	44	93	21	43	21	33	22
5.	Briceni	20	6	9	12	2	12	19	13	18	25	7	12	7	14	9
6.	Cahul	54	56	21	53	52	106	261	200	160	394	100	102	134	88	75
7.	Cantemir	87	88	48	57	28	72	49	21	48	87	33	57	58	104	57
8.	Călărași	60	75	21	27	27	48	85	67	53	125	16	108	118	64	59
9.	Căușeni	24	19	5	12	9	7	38	40	23	65	18	23	10	14	11
10.	Cimișlia	13	7	15	3	2	1	18	9	13	9	5	11	9	23	15
11.	Criuleni	81	71	61	73	65	137	222	156	123	288	120	122	143	126	135
12.	Dondușeni	19	21	18	24	18	22	40	53	44	75	36	36	24	22	22
13.	Drochia	43	22	39	28	21	79	134	82	71	198	104	94	139	64	146
14.	Dubăsari	22	22	10	9	30	44	33	15	49	100	60	71	59	33	47
15.	Edineț	12	7	2	7	7	15	25	11	19	14	5	4	7	16	16
16.	Fălești	38	13	9	12	13	43	40	36	21	39	18	25	32	35	31
17.	Florești	22	3	7	6	7	10	21	23	8	15	12	11	9	8	12
18.	Glodeni	52	84	68	22	38	85	170	64	91	217	72	63	103	71	43
19.	Hâncești	174	94	103	72	103	136	274	277	231	405	143	141	163	141	145
20.	Ialoveni	169	156	84	126	101	207	314	303	230	485	146	219	162	205	472
21.	Leova	23	36	26	13	15	27	16	7	9	27	13	42	47	43	37
22.	Nisporeni	11	34	17	23	27	11	60	62	35	28	27	70	73	59	35
23.	Ocnîța	8	14	0	3	7	9	11	5	18	27	3	7	18	6	7
24.	Orhei	79	89	34	48	37	71	183	108	54	108	93	89	90	117	79
25.	Rezina	13	6	7	5	2	1	3	4	3	15	3	1	2	4	6
26.	Râșcani	43	21	44	17	12	82	139	53	44	119	20	50	97	36	54
27.	Sângerei	83	65	51	81	65	115	237	273	232	317	110	114	107	123	118
28.	Soroca	23	40	31	28	35	48	90	101	54	188	49	35	36	58	68
29.	Strășeni	80	94	33	79	64	112	240	152	114	339	112	104	142	185	139
30.	Șoldănești	38	47	17	33	23	51	78	52	26	118	39	59	57	57	44
31.	Șt. Vodă	46	13	36	19	20	50	54	56	40	102	36	39	25	56	52
32.	Taraclia	9	5	4	17	5	5	10	24	16	44	29	14	15	12	11
33.	Telenești	84	65	64	64	50	78	182	132	98	179	61	81	116	108	126
34.	Ungheni	85	79	41	52	77	110	175	190	183	353	118	122	132	147	125
35.	Comrat	92	72	35	45	53	120	201	153	127	408	91	102	110	92	86
36.	C-Lunga	67	63	25	58	76	137	174	144	102	218	87	154	115	119	84
37.	Vulcănești	24	10	4	12	14	17	48	30	35	50	4	19	13	19	16
38.	CMP Armata Națională															
39.	DR de Narcologie															
40.	MAI	47	20		32	38	68	46					85	59	64	75
41.	CMP Calea Ferată		22	6	13	12						20	28	28		34
42.	CIE ACSR	23	14	9	18	21	39	34	21	30		8	17	23	28	25
43.	CRDM															
44.	SIS														0	0
	TOTAL, malul drept al RM	4434	3664	1859	2963	2898	5730	10551	8554	7141	15455	4719	5443	5265	5429	5189
	Raioanele din partea de Est ale RM															

SARI, săptămânal, teritorii administrative

Nr. d/o	Denumirea teritoriilor	Săptămâni										40	41	42	43	44
		16	17	18	19	20	19-31 mai	iunie	iulie	august	septembrie					
1.	Chișinău	532	520	327	407	456	897	1660	1696	1458	1875	614	581	502	637	602
2.	Bălți	174	146	15	151	112	202	466	230	225	438	83	151	143	127	109
3.	An. Noi	45	24	23	37	24	63	74	84	65	60	16	16	14	21	12
4.	Basarabea	11	15	14	10	10	25	35	24	8	19	1	13	3	6	7
5.	Briceni	6	10	5	7	5	8	16	15	8	13	3	3	4	4	7
6.	Cahul	36	50	28	31	49	62	119	112	86	131	54	34	48	46	37
7.	Cantemir	41	34	25	32	14	42	13	12	22	41	23	26	28	37	28
8.	Călărași	15	33	16	20	17	0	33	18	17	45	12	34	39	23	31
9.	Căușeni	11	9	19	19	24	32	54	57	43	54	15	18	16	16	16
10.	Cimișlia	9	8	22	7	9	25	50	29	17	10	10	8	22	17	10
11.	Criuleni	7	3	4	10	8	11	1	22	12	12	7	3	1	6	2
12.	Dondușeni	2	1	2	1	2	3	7	12	0	10	2	1	4	6	3
13.	Drochia	15	16	16	30	11	35	50	24	21	42	23	12	23	7	18
14.	Dubăsari	3	3	2	0	3	4	0	13	2	6	3	3	0	4	2
15.	Edineț	10	9	11	12	14	9	35	21	23	30	9	5	10	15	15
16.	Fălești	17	13	17	12	14	30	53	52	25	60	24	12	29	18	21
17.	Florești	24	27	15	55	32	24	76	61	8	79	15	12	19	19	26
18.	Glodeni	19	39	23	15	18	34	49	39	21	43	26	25	52	19	28
19.	Hâncești	54	63	36	44	50	80	133	134	115	75	25	34	28	34	30
20.	Ialoveni	0	0	2	5	7	5	10	5	7	6	3	3	0	4	2
21.	Leova	3	3	3	3	4	3	7	2	3	7	3	3	7	5	6
22.	Nisporeni	5	7	4	9	7	5	31	36	18	43	10	25	29	22	29
23.	Ocnîța	0	1	0	0	0	0	10	11	3	4	2	3	0	9	2
24.	Orhei	56	43	32	43	43	70	129	114	67	75	41	39	38	41	35
25.	Rezina	12	12	13	7	12	25	35	34	15	25	18	6	6	14	11
26.	Râșcani	1	2	6	2	3	6	9	4	5	2	1	1	5	4	0
27.	Sângerei	28	30	19	23	26	59	57	80	50	113	32	30	44	33	37
28.	Soroca	21	39	33	22	30	57	62	57	30	88	31	20	39	40	32
29.	Strășeni	4	10	7	7	7	11	26	23	23	28	8	8	7	6	5
30.	Șoldănești	0	2	4	0	0	2	2	1	0	6	0	0	0	2	0
31.	Șt. Vodă	29	29	42	22	42	57	39	124	52	84	28	38	21	26	39
32.	Taraclia	11	13	6	11	10	19	51	33	11	22	8	26	29	27	20
33.	Telenești	25	19	19	16	12	19	54	45	33	36	16	9	16	18	21
34.	Ungheni	46	48	35	38	52	83	178	175	144	189	54	60	87	68	77
35.	Comrat	50	59	38	46	31	76	98	88	50	114	38	32	44	35	40
36.	C-Lunga	12	5	2	0	3	8	18	24	9	10	0	7	9	7	7
37.	Vulcănești	10	4	8	13	7	9	22	11	16	24	0	4	7	3	3
38.	CMP Armata Națională															
39.	DR de Narcologie															
40.	MAI	7	3		1	2	7	31					6	6	3	1
41.	CMP Calea Ferată		0	2	1	1						0	2	3		2
42.	CIE ACSR	2	3	0	5	1	8	10	7	9		3	1	5	1	4
43.	CRDM															
44.	SIS														0	0
	TOTAL, malul drept al RM	1353	1355	895	1174	1172	2115	3803	3529	2721	3919	1261	1314	1387	1430	1377
	Raioanele din partea de Est ale RM															