

Informația săptămânală privind situația epidemiologică prin gripă, IACRS și SARI în Republica Moldova, sezonul epidemic 2014-2015, săptămâna 42 (13.10.14-19.10.14)

I. Situația la nivel național, S 42

În săptămâna 42 morbiditatea prin IACRS și SARI s-a aflat la nivel scăzut. Morbiditatea prin IACRS și numărul de cazuri SARI în raport cu săptămâna precedentă (S 41/2014) s-au aflat practic la același nivel, iar în raport cu aceeași perioadă a sezonului precedent (S 42/2013) au crescut nesemnificativ cu cca 1,1 ori.

Morbiditatea prin IACRS în spt.42 a constituit 148,0 ‰, aflându-se sub pragul epidemic (309,96 ‰).

În săptămâna nominalizată cazuri de gripă clinică sezonieră, nu au fost înregistrate.

În cadrul Sistemului operativ de supraveghere a infecțiilor respiratorii acute și a gripei, în perioada de supraveghere S 42 (13.10.14-19.10.14), de către unitățile teritoriale și unele instituții republicane au fost raportate următoarele date:

Denumirea maladiilor	Numărul cazurilor înregistrate							
	Total	M	F	0-4 ani	5-14 ani	15-29 ani	30-64 ani	>65 ani
Gripa	0	0	0	0	0	0	0	0
IACRS	5265	2526	2739	2272	1290	841	763	99
SARI	1387	702	685	708	201	121	262	95
TOTAL	6652	3228	3424	2980	1491	962	1025	194

Denumirea maladiilor	Numărul cazurilor spitalizate							
	Total	M	F	0-4 ani	5-14 ani	15-29 ani	30-64 ani	>65 ani
Gripa	0	0	0	0	0	0	0	0
IACRS	226	112	114	147	49	17	10	3
SARI	560	327	233	328	59	18	87	68
TOTAL	786	439	347	475	108	35	97	71

Denumirea maladiilor	Numărul cazurilor de deces							
	Total	M	F	0-4 ani	5-14 ani	15-29 ani	30-64 ani	>65 ani
Gripa	0	0	0	0	0	0	0	0
IACRS	0	0	0	0	0	0	0	0
SARI	0	0	0	0	0	0	0	0
TOTAL	0	0	0	0	0	0	0	0

II. Raportarea cazurilor spitalizate

În S 42 s-a remarcat o situație similară a numărului de cazuri spitalizate în raport cu săptămâna precedentă, iar în raport cu aceeași perioadă a sezonului trecut (S 42/2013) s-a remarcat o reducere cu cca 1,1 ori.

Ponderea cazurilor internate din numărul total de persoane bolnave pe nozologii se prezintă astfel:

Denumirea maladiilor	Cazuri înregistrate	Cazuri spitalizate	Ponderea spitalizării
Gripa	0	0	0%
IACRS	5265	226	4%
SARI	1387	560	40%
TOTAL	6652	786	12%

Diagnosticul de laborator al infecțiilor respiratorii virale acute

În S 42 au fost investigate 13 probe la prezența ARN virusurilor gripale. Toate probele au fost negative.

Metoda molecular biologică (PCR)

Nr. probe examinate	Metoda molecular biologică (PCR)															
	Gripa					Infecții respiratorii nongripale										
	Virus gripal de tip A, nesubtipat	A (H1N1) pdm09	A (H3N2)	A(H1N1)pdm +B	Virus gripal de tip B	A (H3N2) +RSV	hRSV	Adenovirus	Virus paragripal (PIV)				Coronavirus	Metapneumo virus	Rhinovirus	Bocavirus
Tip 1									Tip 2	Tip 3	Tip 4					
13	0	-	-	-	0	-	-	-	-	-	-	-	-	-	-	-

III. Raportarea cazurilor de deces

În perioada **01.01.2014-19.10.14** au fost înregistrate **2 cazuri de deces**:

- prin **pneumonie** de etiologie necunoscută: persoană de 30 ani, sex masculin, or. Ungheni.
- prin **pneumonie** de etiologie necunoscută: persoană de 72 ani, sex masculin, or. Bălți.

În S 42 (**13.10.14-19.10.14**) cazuri de deces cu detectarea ARN virusurilor gripale nu au fost înregistrate.

Numărul cumulativ de cazuri de gripă, IACRS și SARI înregistrate și spitalizate în Republica Moldova, perioada de supraveghere spt. 42/2014

Denumirea maladiilor	Total	
	cazuri înregistrate	cazuri spitalizate
Gripa	0	0
IACRS	15605	681
SARI	3889	1532

Numărul cazurilor de IACRS înregistrate în Republica Moldova săptămânal, sezonul epidemic 2014-2015, cifre absolute, spt. 42

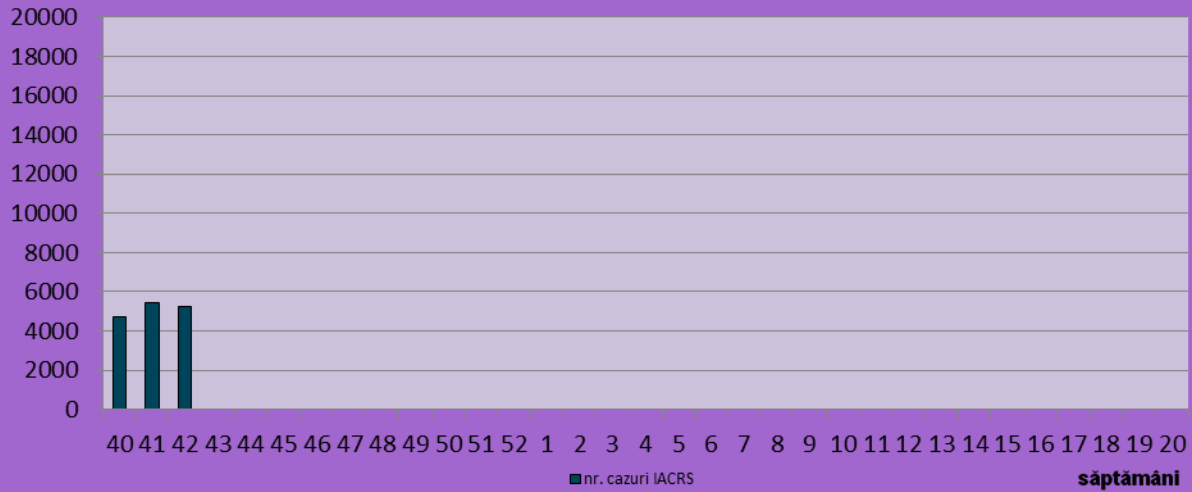

Numărul cazurilor de SARI înregistrate în Republica Moldova săptămânal, sezonul epidemic 2014-2015, cifre absolute, spt. 42

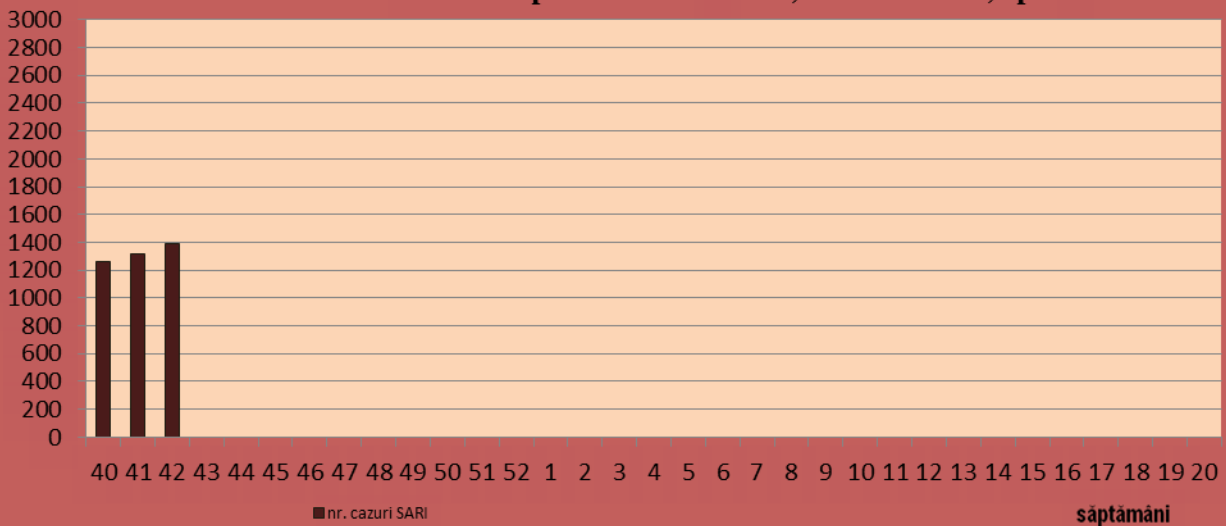

Numărul cazurilor de gripă clinică înregistrate în Republica Moldova, săptămânal, sezonul epidemic 2014-2015, cifre absolute, spt. 42

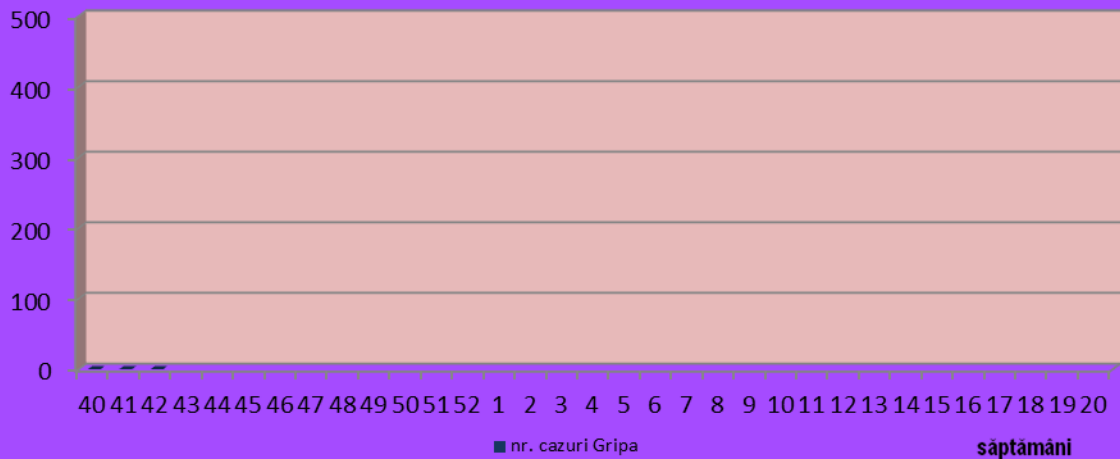

Numărul cazurilor de gripă confirmată, sezonul epidemic 2014-2015, cifre absolute, spt. 42

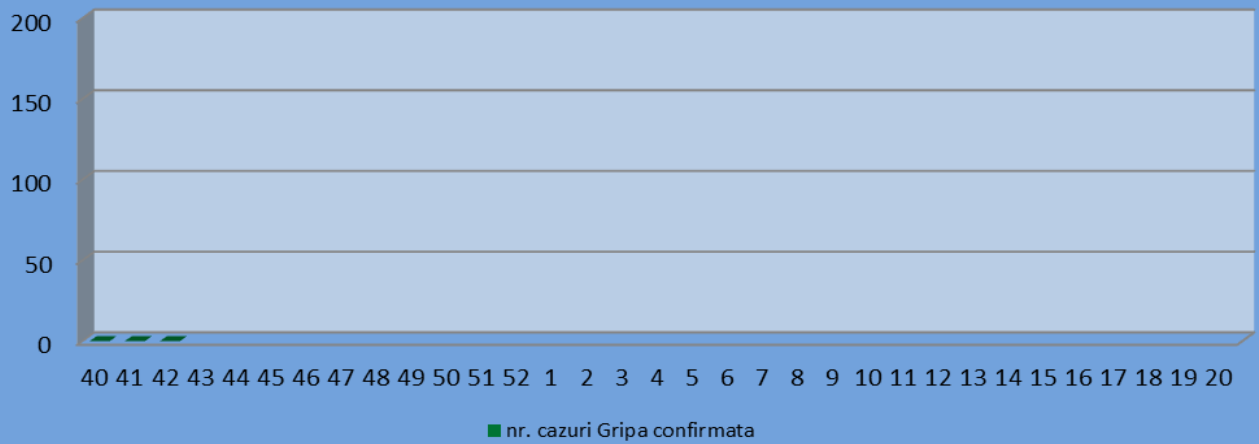

Numărul persoanelor spitalizate (gripă clinică, IACRS și SARI), săptămînal, sezonul epidemic 2014-2015, cifre absolute, spt.42

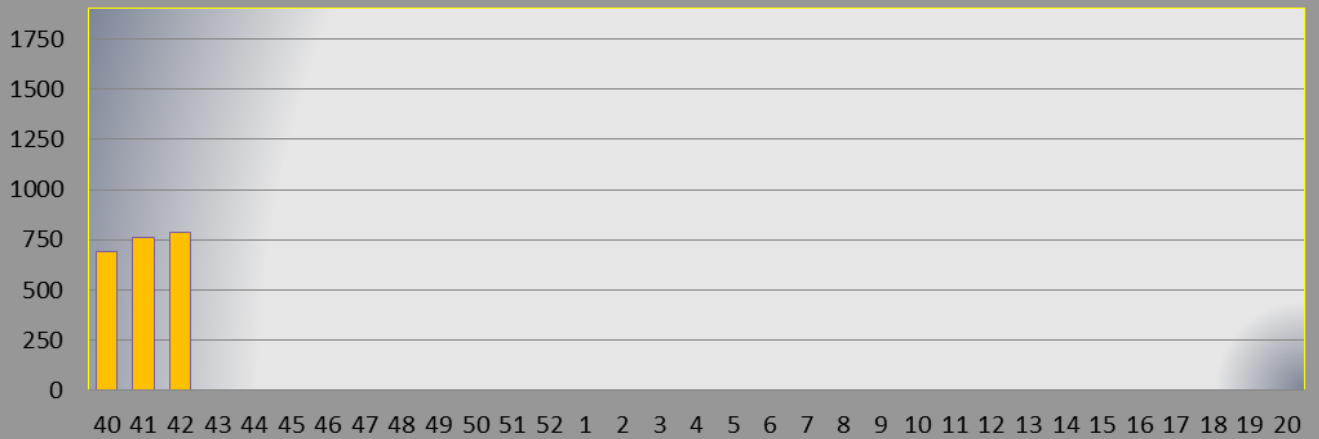

Morbiditatea prin gripă, IACRS și SARI în Republica Moldova, la 100 000 populație, sezonul 2014-2015, săptămîna 42

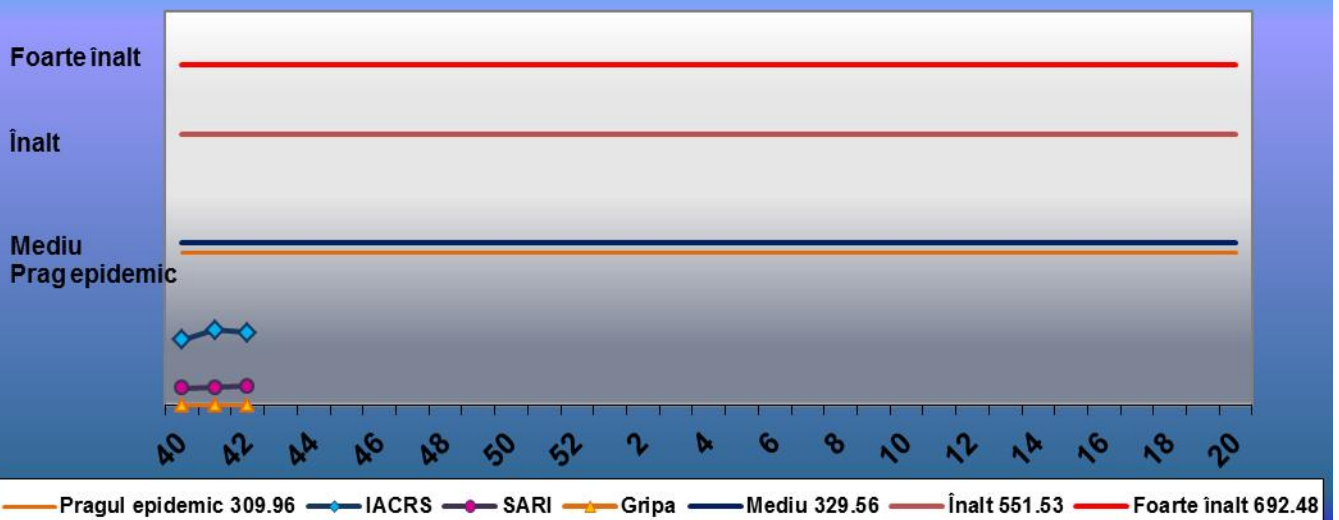

Raport privind numărul cazurilor de gripă, IACRS și SARI în RM

Gripa, săptămâna 42

Nr. d/o	Denumirea teritoriilor	Numărul de cazuri înregistrate								Numărul bolnavilor spitalizați							
		Total	M	F	0-4 ani	5-14 ani	15-29 ani	30-64 ani	>65 ani	Total	M	F	0-4 ani	5-14 ani	15-29 ani	30-64 ani	>65 ani
1.	Chișinău	0	0	0	0	0	0	0	0	0	0	0	0	0	0	0	0
2.	Bălți	0	0	0	0	0	0	0	0	0	0	0	0	0	0	0	0
3.	Anenii Noi	0	0	0	0	0	0	0	0	0	0	0	0	0	0	0	0
4.	Basarabeasca	0	0	0	0	0	0	0	0	0	0	0	0	0	0	0	0
5.	Briceni	0	0	0	0	0	0	0	0	0	0	0	0	0	0	0	0
6.	Cahul	0	0	0	0	0	0	0	0	0	0	0	0	0	0	0	0
7.	Cantemir	0	0	0	0	0	0	0	0	0	0	0	0	0	0	0	0
8.	Călărași	0	0	0	0	0	0	0	0	0	0	0	0	0	0	0	0
9.	Căușeni	0	0	0	0	0	0	0	0	0	0	0	0	0	0	0	0
10.	Cimișlia	0	0	0	0	0	0	0	0	0	0	0	0	0	0	0	0
11.	Criuleni	0	0	0	0	0	0	0	0	0	0	0	0	0	0	0	0
12.	Dondușeni	0	0	0	0	0	0	0	0	0	0	0	0	0	0	0	0
13.	Drochia	0	0	0	0	0	0	0	0	0	0	0	0	0	0	0	0
14.	Dubăsari	0	0	0	0	0	0	0	0	0	0	0	0	0	0	0	0
15.	Edineț	0	0	0	0	0	0	0	0	0	0	0	0	0	0	0	0
16.	Fălești	0	0	0	0	0	0	0	0	0	0	0	0	0	0	0	0
17.	Florești	0	0	0	0	0	0	0	0	0	0	0	0	0	0	0	0
18.	Glodeni	0	0	0	0	0	0	0	0	0	0	0	0	0	0	0	0
19.	Hâncești	0	0	0	0	0	0	0	0	0	0	0	0	0	0	0	0
20.	Ialoveni	0	0	0	0	0	0	0	0	0	0	0	0	0	0	0	0
21.	Leova	0	0	0	0	0	0	0	0	0	0	0	0	0	0	0	0
22.	Nisporeni	0	0	0	0	0	0	0	0	0	0	0	0	0	0	0	0
23.	Ocnîța	0	0	0	0	0	0	0	0	0	0	0	0	0	0	0	0
24.	Orhei	0	0	0	0	0	0	0	0	0	0	0	0	0	0	0	0
25.	Rezina	0	0	0	0	0	0	0	0	0	0	0	0	0	0	0	0
26.	Râșcani	0	0	0	0	0	0	0	0	0	0	0	0	0	0	0	0
27.	Sângerei	0	0	0	0	0	0	0	0	0	0	0	0	0	0	0	0
28.	Soroca	0	0	0	0	0	0	0	0	0	0	0	0	0	0	0	0
29.	Strășeni	0	0	0	0	0	0	0	0	0	0	0	0	0	0	0	0
30.	Șoldănești	0	0	0	0	0	0	0	0	0	0	0	0	0	0	0	0
31.	Ștefan-Vodă	0	0	0	0	0	0	0	0	0	0	0	0	0	0	0	0
32.	Taraclia	0	0	0	0	0	0	0	0	0	0	0	0	0	0	0	0
33.	Telenești	0	0	0	0	0	0	0	0	0	0	0	0	0	0	0	0
34.	Ungheni	0	0	0	0	0	0	0	0	0	0	0	0	0	0	0	0
35.	Comrat	0	0	0	0	0	0	0	0	0	0	0	0	0	0	0	0
36.	C-Lunga	0	0	0	0	0	0	0	0	0	0	0	0	0	0	0	0
37.	Vulcănești	0	0	0	0	0	0	0	0	0	0	0	0	0	0	0	0
38.	CMP Armata Națională																
39.	DR de Narcologie																
40.	MAI	0	0	0	0	0	0	0	0	0	0	0	0	0	0	0	0
41.	CMP Calea Ferată	0	0	0	0	0	0	0	0	0	0	0	0	0	0	0	0
42.	CIE al ACSR	0	0	0	0	0	0	0	0	0	0	0	0	0	0	0	0
43.	CRDM																
44.	SIS	0	0	0	0	0	0	0	0	0	0	0	0	0	0	0	0
	Total	0	0	0	0	0	0	0	0	0	0	0	0	0	0	0	0
	Raioanele din partea de Est ale RM																

IACRS, săptămâna 42

Nr. d/o	Denumirea teritoriilor	Numărul de cazuri înregistrate								Numărul bolnavilor spitalizați							
		Total	M	F	0-4 ani	5-14 ani	15-29 ani	30-64 ani	>65 ani	Total	M	F	0-4 ani	5-14 ani	15-29 ani	30-64 ani	>65 ani
1.	Chișinău	1967	890	1077	737	493	358	339	40	67	38	29	39	14	9	5	0
2.	Bălți	621	287	334	294	140	97	80	10	19	6	13	17	2	0	0	0
3.	Anenii Noi	174	78	96	68	57	23	20	6	6	5	1	4	2	0	0	0
4.	Basarabeasca	21	8	13	13	6	1	1	0	4	1	3	2	2	0	0	0
5.	Briceni	7	2	5	2	4	1	0	0	0	0	0	0	0	0	0	0
6.	Cahul	134	69	65	68	39	16	11	0	0	0	0	0	0	0	0	0
7.	Cantemir	58	33	25	33	12	8	4	1	11	5	6	5	6	0	0	0
8.	Călărași	118	61	57	55	31	13	18	1	0	0	0	0	0	0	0	0
9.	Căușeni	10	6	4	3	2	2	3	0	2	1	1	1	0	1	0	0
10.	Cimișlia	9	4	5	6	3	0	0	0	7	2	5	6	1	0	0	0
11.	Criuleni	143	76	67	83	34	16	8	2	0	0	0	0	0	0	0	0
12.	Dondușeni	24	14	10	10	6	7	1	0	8	3	5	6	2	0	0	0
13.	Drochia	139	76	63	77	38	15	8	1	8	3	5	4	4	0	0	0
14.	Dubăsari	59	30	29	28	14	10	6	1	0	0	0	0	0	0	0	0
15.	Edineț	7	4	3	5	2	0	0	0	6	4	2	5	1	0	0	0
16.	Fălești	32	14	18	12	8	7	5	0	4	3	1	4	0	0	0	0
17.	Florești	9	4	5	0	5	4	0	0	0	0	0	0	0	0	0	0
18.	Glodeni	103	48	55	49	25	17	10	2	3	1	2	1	0	0	2	0
19.	Hâncești	163	85	78	74	47	13	23	6	3	2	1	0	2	0	0	1
20.	Ialoveni	162	78	84	75	46	27	12	2	0	0	0	0	0	0	0	0
21.	Leova	47	22	25	18	15	9	5	0	2	1	1	2	0	0	0	0
22.	Nisporeni	73	37	36	37	19	11	5	1	5	3	2	4	0	1	0	0
23.	Ocnița	18	5	13	10	7	1	0	0	14	4	10	10	3	1	0	0
24.	Orhei	90	44	46	46	18	12	13	1	5	2	3	3	0	2	0	0
25.	Rezina	2	0	2	0	0	2	0	0	0	0	0	0	0	0	0	0
26.	Râșcani	97	45	52	45	23	22	6	1	4	3	1	2	2	0	0	0
27.	Sângerei	107	56	51	41	26	22	13	5	6	4	2	2	4	0	0	0
28.	Soroca	36	19	17	16	7	3	10	0	4	4	0	3	1	0	0	0
29.	Strășeni	142	79	63	67	48	12	13	2	7	3	4	7	0	0	0	0
30.	Șoldănești	57	26	31	19	9	12	17	0	7	2	5	4	2	1	0	0
31.	Ștefan-Vodă	25	12	13	12	6	3	3	1	6	2	4	5	0	1	0	0
32.	Taraclia	15	6	9	7	4	1	1	2	5	3	2	4	0	1	0	0
33.	Telenești	116	64	52	58	31	17	8	2	1	0	1	0	1	0	0	0
34.	Ungheni	132	62	70	61	23	18	25	5	6	4	2	6	0	0	0	0
35.	Comrat	110	52	58	68	21	9	12	0	0	0	0	0	0	0	0	0
36.	C-Lunga	115	57	58	69	19	10	17	0	0	0	0	0	0	0	0	0
37.	Vulcănești	13	6	7	6	2	1	4	0	1	1	0	1	0	0	0	0
38.	CMP Armata Națională																
39.	DR de Narcologie																
40.	MAI	59	37	22	0	0	37	22	0	0	0	0	0	0	0	0	0
41.	CMP Calea Ferată	28	18	10	0	0	3	24	1	0	0	0	0	0	0	0	0
42.	CIE al ACSR	23	12	11	0	0	1	16	6	5	2	3	0	0	0	3	2
43.	CRDM																
44.	SIS																
	Total	5265	2526	2739	2272	1290	841	763	99	226	112	114	147	49	17	10	3
	Raioanele din partea de Est ale RM																

SARI, săptămâna 42

Nr. d/o	Denumirea teritoriilor	Numărul de cazuri înregistrate								Numărul bolnavilor spitalizați							
		Total	M	F	0-4 ani	5-14 ani	15-29 ani	30-64 ani	>65 ani	Total	M	F	0-4 ani	5-14 ani	15-29 ani	30-64 ani	>65 ani
1.	Chișinău	502	253	249	286	79	47	74	16	215	126	89	162	16	6	21	10
2.	Bălți	143	58	85	62	19	16	36	10	8	4	4	7	1	0	0	0
3.	Anenii Noi	14	8	6	3	4	0	4	3	10	6	4	2	3	0	2	3
4.	Basarabeasca	3	1	2	0	0	1	2	0	3	1	2	0	0	1	2	0
5.	Briceni	4	3	1	1	1	1	1	0	1	1	0	0	1	0	0	0
6.	Cahul	48	27	21	26	5	4	9	4	7	5	2	1	0	1	3	2
7.	Cantemir	28	15	13	11	6	2	4	5	10	6	4	1	2	0	3	4
8.	Călărași	39	21	18	20	5	1	12	1	12	9	3	6	1	0	4	1
9.	Căușeni	16	8	8	4	1	0	6	5	16	8	8	4	1	0	6	5
10.	Cimișlia	22	17	5	18	3	1	0	0	22	17	5	18	3	1	0	0
11.	Criuleni	1	1	0	0	0	0	1	0	0	0	0	0	0	0	0	0
12.	Dondușeni	4	4	0	2	2	0	0	0	4	4	0	2	2	0	0	0
13.	Drochia	23	9	14	16	7	0	0	0	18	7	11	12	6	0	0	0
14.	Dubăsari	0	0	0	0	0	0	0	0	0	0	0	0	0	0	0	0
15.	Edineț	10	7	3	1	0	0	4	5	10	7	3	1	0	0	4	5
16.	Fălești	29	13	16	8	2	1	12	6	21	9	12	5	2	1	7	6
17.	Florești	19	12	7	17	1	1	0	0	17	12	5	15	1	1	0	0
18.	Glodeni	52	26	26	28	6	9	7	2	3	2	1	3	0	0	0	0
19.	Hâncești	28	16	12	10	2	2	7	7	20	12	8	6	2	0	5	7
20.	Ialoveni	0	0	0	0	0	0	0	0	0	0	0	0	0	0	0	0
21.	Leova	7	4	3	4	2	1	0	0	2	1	1	2	0	0	0	0
22.	Nisporeni	29	13	16	21	5	2	1	0	15	7	8	13	1	1	0	0
23.	Ocnîța	0	0	0	0	0	0	0	0	0	0	0	0	0	0	0	0
24.	Orhei	38	21	17	19	6	3	6	4	18	12	6	7	3	2	3	3
25.	Rezina	6	3	3	6	0	0	0	0	6	3	3	6	0	0	0	0
26.	Râșcani	5	1	4	3	2	0	0	0	5	1	4	3	2	0	0	0
27.	Sângerei	44	21	23	20	5	5	7	7	10	7	3	2	0	0	3	5
28.	Soroca	39	19	20	18	4	0	11	6	16	7	9	4	1	0	6	5
29.	Strășeni	7	3	4	6	1	0	0	0	6	3	3	5	1	0	0	0
30.	Șoldănești	0	0	0	0	0	0	0	0	0	0	0	0	0	0	0	0
31.	Ștefan-Vodă	21	15	6	13	3	0	4	1	8	6	2	4	1	0	2	1
32.	Taraclia	29	16	13	21	3	0	5	0	21	12	9	18	2	0	1	0
33.	Telenești	16	9	7	4	0	1	9	2	8	5	3	2	0	0	4	2
34.	Ungheni	87	38	49	36	15	8	21	7	33	18	15	14	4	0	9	6
35.	Comrat	44	26	18	18	8	9	9	0	0	0	0	0	0	0	0	0
36.	C-Lunga	9	2	7	2	2	0	3	2	5	2	3	2	2	0	0	1
37.	Vulcănești	7	0	7	4	2	0	0	1	3	0	3	1	1	0	0	1
38.	CMP Armata Națională																
39.	DR de Narcologie																
40.	MAI	6	6	0	0	0	4	2	0	6	6	0	0	0	4	2	0
41.	CMP Calea Ferată	3	2	1	0	0	1	2	0	0	0	0	0	0	0	0	0
42.	CIE al ACSR	5	4	1	0	0	1	3	1	1	1	0	0	0	0	0	1
43.	CRDM																
44.	SIS																
	Total	1387	702	685	708	201	121	262	95	560	327	233	328	59	18	87	68
	Raioanele din partea de Est ale RM																

GRIPA CLINICO-EPIDEMIOLOGICĂ
săptămânal, teritorii administrative

Nr d/o	Denumirea teritoriilor	Săptămâni														
		14	15	16	17	18	19	20	19-31 mai	iunie	iulie	august	septemb rie	40	41	42
1.	Chișinău	4	1	0	0	0	0	0	0	0	0	0	0	0	0	0
2.	Bălți	0	0	0	0	0	0	0	0	0	0	0	0	0	0	0
3.	An. Noi	0	0	0	0	0	0	0	0	0	0	0	0	0	0	0
4.	Basarabea	0	0	0	0	0	0	0	0	0	0	0	0	0	0	0
5.	Briceni	0	0	0	0	0	0	0	0	0	0	0	0	0	0	0
6.	Cahul	0	0	0	0	0	0	0	0	0	0	0	0	0	0	0
7.	Cantemir	0	0	0	0	0	0	0	0	0	0	0	0	0	0	0
8.	Călărași	0	0	0	0	0	0	0	0	0	0	0	0	0	0	0
9.	Căușeni	0	0	0	0	0	0	0	0	0	0	0	0	0	0	0
10.	Cimișlia	0	0	0	0	0	0	0	0	0	0	0	0	0	0	0
11.	Criuleni	0	0	0	0	0	0	0	0	0	0	0	0	0	0	0
12.	Dondușeni	0	0	0	0	0	0	0	0	0	0	0	0	0	0	0
13.	Drochia	0	0	0	0	0	0	0	0	0	0	0	0	0	0	0
14.	Dubăsari	0	0	0	0	0	0	0	0	0	0	0	0	0	0	0
15.	Edineț	0	0	0	0	0	0	0	0	0	0	0	0	0	0	0
16.	Fălești	0	0	0	0	0	0	0	0	0	0	0	0	0	0	0
17.	Florești	0	0	0	0	0	0	0	0	0	0	0	0	0	0	0
18.	Glodeni	0	0	0	0	0	0	0	0	0	0	0	0	0	0	0
19.	Hâncești	0	0	0	0	0	0	0	0	0	0	0	0	0	0	0
20.	Ialoveni	0	0	0	0	0	0	0	0	0	0	0	0	0	0	0
21.	Leova	0	0	0	0	0	0	0	0	0	0	0	0	0	0	0
22.	Nisporeni	0	0	0	0	0	0	0	0	0	0	0	0	0	0	0
23.	Ocița	0	0	0	0	0	0	0	0	0	0	0	0	0	0	0
24.	Orhei	0	0	0	0	0	0	0	0	0	0	0	0	0	0	0
25.	Rezina	0	0	0	0	0	0	0	0	0	0	0	0	0	0	0
26.	Râșcani	0	0	0	0	0	0	0	0	0	0	0	0	0	0	0
27.	Sângerei	0	0	0	0	0	0	0	0	0	0	0	0	0	0	0
28.	Soroca	0	0	0	0	0	0	0	0	0	0	0	0	0	0	0
29.	Strășeni	0	0	0	0	0	0	0	0	0	0	0	0	0	0	0
30.	Șoldănești	0	0	0	0	0	0	0	0	0	0	0	0	0	0	0
31.	Șt.Vodă	0	0	0	0	0	0	0	0	0	0	0	0	0	0	0
32.	Taraclia	0	0	0	0	0	0	0	0	0	0	0	0	0	0	0
33.	Telenești	0	0	0	0	0	0	0	0	0	0	0	0	0	0	0
34.	Ungheni	0	1	1	0	0	0	0	0	0	0	0	0	0	0	0
35.	Comrat	1	0	0	0	0	0	0	0	0	0	0	0	0	0	0
36.	C-Lunga	0	0	0	0	0	0	0	0	0	0	0	0	0	0	0
37.	Vulcănești	0	0	0	0	0	0	0	0	0	0	0	0	0	0	0
38.	CMP ArmataNaț.															
39.	DR de Narcologie															
40.	MAI	0	0	0	0	0	0	0	0	0						
41.	CMP CaleaFerată	1	0	0	0	0	0	0			0	0	0	0	0	0
42.	CIE ACSR	0	0	0	0	0	0	0	0	0	0	0	0	0	0	0
43.	CRDM															
44.	SIS															0
	TOTAL, malul drept al RM	6	2	1	0	0	0	0	0	0	0	0	0	0	0	0
	Raioanele din partea de Est ale RM															

IACRS
săptămânal, teritorii administrative

Nr. d/o	Denumirea teritoriilor	Săptămâni														
		14	15	16	17	18	19	20	19-31 mai	iunie	iulie	august	septembrie	40	41	42
1.	Chișinău	1848	1898	1927	1482	696	1093	1275	2586	4727	4385	3672	7688	2392	2282	1967
2.	Bălți	571	499	602	492	51	591	364	771	1697	893	755	2091	349	603	621
3.	An. Noi	173	166	115	122	95	63	76	166	338	263	248	402	139	184	174
4.	Basarabea	15	26	22	15	13	13	7	32	65	76	44	93	21	43	21
5.	Briceni	19	31	20	6	9	12	2	12	19	13	18	25	7	12	7
6.	Cahul	135	108	54	56	21	53	52	106	261	200	160	394	100	102	134
7.	Cantemir	100	87	87	88	48	57	28	72	49	21	48	87	33	57	58
8.	Călărași	59	59	60	75	21	27	27	48	85	67	53	125	16	108	118
9.	Căușeni	28	24	24	19	5	12	9	7	38	40	23	65	18	23	10
10.	Cimișlia	11	18	13	7	15	3	2	1	18	9	13	9	5	11	9
11.	Criuleni	132	89	81	71	61	73	65	137	222	156	123	288	120	122	143
12.	Dondușeni	35	29	19	21	18	24	18	22	40	53	44	75	36	36	24
13.	Drochia	77	63	43	22	39	28	21	79	134	82	71	198	104	94	139
14.	Dubăsari	57	48	22	22	10	9	30	44	33	15	49	100	60	71	59
15.	Edineț	2	12	12	7	2	7	7	15	25	11	19	14	5	4	7
16.	Fălești	29	26	38	13	9	12	13	43	40	36	21	39	18	25	32
17.	Florești	9	22	22	3	7	6	7	10	21	23	8	15	12	11	9
18.	Glodeni	81	82	52	84	68	22	38	85	170	64	91	217	72	63	103
19.	Hâncești	219	139	174	94	103	72	103	136	274	277	231	405	143	141	163
20.	Ialoveni	230	223	169	156	84	126	101	207	314	303	230	485	146	219	162
21.	Leova	47	33	23	36	26	13	15	27	16	7	9	27	13	42	47
22.	Nisporeni	43	45	11	34	17	23	27	11	60	62	35	28	27	70	73
23.	Ocnîța	4	20	8	14	0	3	7	9	11	5	18	27	3	7	18
24.	Orhei	67	76	79	89	34	48	37	71	183	108	54	108	93	89	90
25.	Rezina	9	18	13	6	7	5	2	1	3	4	3	15	3	1	2
26.	Râșcani	92	82	43	21	44	17	12	82	139	53	44	119	20	50	97
27.	Sângerei	129	103	83	65	51	81	65	115	237	273	232	317	110	114	107
28.	Soroca	41	35	23	40	31	28	35	48	90	101	54	188	49	35	36
29.	Strășeni	107	111	80	94	33	79	64	112	240	152	114	339	112	104	142
30.	Șoldănești	22	51	38	47	17	33	23	51	78	52	26	118	39	59	57
31.	Șt. Vodă	59	61	46	13	36	19	20	50	54	56	40	102	36	39	25
32.	Taraclia	26	6	9	5	4	17	5	5	10	24	16	44	29	14	15
33.	Telenești	124	104	84	65	64	64	50	78	182	132	98	179	61	81	116
34.	Ungheni	119	120	85	79	41	52	77	110	175	190	183	353	118	122	132
35.	Comrat	107	113	92	72	35	45	53	120	201	153	127	408	91	102	110
36.	C-Lunga	123	91	67	63	25	58	76	137	174	144	102	218	87	154	115
37.	Vulcănești	19	9	24	10	4	12	14	17	48	30	35	50	4	19	13
38.	CMP Armata Națională															
39.	DR de Narcologie															
40.	MAI	66	59	47	20		32	38	68	46					85	59
41.	CMP Calea Ferată	24	21		22	6	13	12						20	28	28
42.	CIE ACSR	26	39	23	14	9	18	21	39	34	21	30		8	17	23
43.	CRDM															
44.	SIS															
	TOTAL, malul drept al RM	5084	4846	4434	3664	1859	2963	2898	5730	10551	8554	7141	15455	4719	5443	5265
	Raioanele din partea de Est ale RM															

SARI, săptămânal, teritorii administrative

Nr. d/o	Denumirea teritoriilor	Săptămâni														
		14	15	16	17	18	19	20	19-31 mai	iunie	iulie	augus t	septe mbrie	40	41	42
1.	Chișinău	516	501	532	520	327	407	456	897	1660	1696	1458	1875	614	581	502
2.	Bălți	140	144	174	146	15	151	112	202	466	230	225	438	83	151	143
3.	An. Noi	23	29	45	24	23	37	24	63	74	84	65	60	16	16	14
4.	Basarabea	18	12	11	15	14	10	10	25	35	24	8	19	1	13	3
5.	Briceni	14	37	6	10	5	7	5	8	16	15	8	13	3	3	4
6.	Cahul	53	67	36	50	28	31	49	62	119	112	86	131	54	34	48
7.	Cantemir	27	28	41	34	25	32	14	42	13	12	22	41	23	26	28
8.	Călărași	32	33	15	33	16	20	17	0	33	18	17	45	12	34	39
9.	Căușeni	21	15	11	9	19	19	24	32	54	57	43	54	15	18	16
10.	Cimișlia	14	14	9	8	22	7	9	25	50	29	17	10	10	8	22
11.	Criuleni	12	3	7	3	4	10	8	11	1	22	12	12	7	3	1
12.	Dondușeni	4	5	2	1	2	1	2	3	7	12	0	10	2	1	4
13.	Drochia	40	22	15	16	16	30	11	35	50	24	21	42	23	12	23
14.	Dubăsari	4	1	3	3	2	0	3	4	0	13	2	6	3	3	0
15.	Edineț	12	12	10	9	11	12	14	9	35	21	23	30	9	5	10
16.	Fălești	23	14	17	13	17	12	14	30	53	52	25	60	24	12	29
17.	Florești	42	29	24	27	15	55	32	24	76	61	8	79	15	12	19
18.	Glodeni	46	42	19	39	23	15	18	34	49	39	21	43	26	25	52
19.	Hâncești	55	59	54	63	36	44	50	80	133	134	115	75	25	34	28
20.	Ialoveni	6	4	0	0	2	5	7	5	10	5	7	6	3	3	0
21.	Leova	5	3	3	3	3	3	4	3	7	2	3	7	3	3	7
22.	Nisporeni	25	13	5	7	4	9	7	5	31	36	18	43	10	25	29
23.	Ocnîța	3	7	0	1	0	0	0	0	10	11	3	4	2	3	0
24.	Orhei	52	38	56	43	32	43	43	70	129	114	67	75	41	39	38
25.	Rezina	18	15	12	12	13	7	12	25	35	34	15	25	18	6	6
26.	Râșcani	7	2	1	2	6	2	3	6	9	4	5	2	1	1	5
27.	Sângerei	72	32	28	30	19	23	26	59	57	80	50	113	32	30	44
28.	Soroca	62	38	21	39	33	22	30	57	62	57	30	88	31	20	39
29.	Strășeni	8	10	4	10	7	7	7	11	26	23	23	28	8	8	7
30.	Șoldănești	1	6	0	2	4	0	0	2	2	1	0	6	0	0	0
31.	Șt. Vodă	37	43	29	29	42	22	42	57	39	124	52	84	28	38	21
32.	Taraclia	23	12	11	13	6	11	10	19	51	33	11	22	8	26	29
33.	Telenești	29	22	25	19	19	16	12	19	54	45	33	36	16	9	16
34.	Ungheni	71	80	46	48	35	38	52	83	178	175	144	189	54	60	87
35.	Comrat	95	75	50	59	38	46	31	76	98	88	50	114	38	32	44
36.	C-Lunga	7	7	12	5	2	0	3	8	18	24	9	10	0	7	9
37.	Vulcănești	13	11	10	4	8	13	7	9	22	11	16	24	0	4	7
38.	CMP Armata Națională															
39.	DR de Narcologie															
40.	MAI	5	1	7	3		1	2	7	31					6	6
41.	CMP Calea Ferată	3	4		0	2	1	1						0	2	3
42.	CIE ACSR	1	7	2	3	0	5	1	8	10	7	9		3	1	5
43.	CRDM															
44.	SIS															
	TOTAL, malul drept al RM	1639	1497	1353	1355	895	1174	1172	2115	3803	3529	2721	3919	1261	1314	1387
	Raioanele din partea de Est ale RM															