

**Informația săptămânală privind situația epidemiologică prin gripă, IACRS și SARI în Republica Moldova, sezonul epidemic 2014-2015, săptămâna 40 (29.09.14-05.10.14)**

**I. Situația la nivel național, S 40**

În săptămâna 40 morbiditatea prin IACRS și SARI s-a aflat la nivel scăzut. În raport cu aceeași perioadă a sezonului precedent (S 40 2013-2014) s-a atestat o situație similară în ceea ce privește morbiditatea prin IACRS și SARI.

Morbiditatea prin IACRS în spt.40 a constituit 132,6 ‰, aflându-se sub pragul epidemic (309,96‰).

În săptămâna nominalizată cazuri de gripă clinică sezonieră, nu au fost înregistrate.

În cadrul Sistemului operativ de supraveghere a infecțiilor respiratorii acute și a gripei, în perioada de supraveghere S 40 (29.09.14-05.10.14), de către unitățile teritoriale și unele instituții republicane au fost raportate următoarele date:

Denumirea maladiilor	Numărul cazurilor înregistrate							
	Total	M	F	0-4 ani	5-14 ani	15-29 ani	30-64 ani	>65 ani
Gripa	0	0	0	0	0	0	0	0
IACRS	4719	2183	2536	2091	1056	841	639	92
SARI	1261	636	625	681	168	129	209	74
<b>TOTAL</b>	<b>5980</b>	<b>2819</b>	<b>3161</b>	<b>2772</b>	<b>1224</b>	<b>970</b>	<b>848</b>	<b>166</b>

Denumirea maladiilor	Numărul cazurilor spitalizate							
	Total	M	F	0-4 ani	5-14 ani	15-29 ani	30-64 ani	>65 ani
Gripa	0	0	0	0	0	0	0	0
IACRS	191	104	87	150	27	7	7	0
SARI	498	261	237	313	53	21	62	49
<b>TOTAL</b>	<b>689</b>	<b>365</b>	<b>324</b>	<b>463</b>	<b>80</b>	<b>28</b>	<b>69</b>	<b>49</b>

Denumirea maladiilor	Numărul cazurilor de deces							
	Total	M	F	0-4 ani	5-14 ani	15-29 ani	30-64 ani	>65 ani
Gripa	0	0	0	0	0	0	0	0
IACRS	0	0	0	0	0	0	0	0
SARI	0	0	0	0	0	0	0	0
<b>TOTAL</b>	<b>0</b>	<b>0</b>	<b>0</b>	<b>0</b>	<b>0</b>	<b>0</b>	<b>0</b>	<b>0</b>

**II. Raportarea cazurilor spitalizate**

În S 40 s-a remarcat o creștere a numărului de cazuri spitalizate cu cca 1,1 ori în raport cu aceeași perioadă a sezonului trecut.

Ponderea cazurilor internate din numărul total de persoane bolnave pe nozologii se prezintă astfel:

Denumirea maladiilor	Cazuri înregistrate	Cazuri spitalizate	Ponderea spitalizării
Gripa	0	0	0%
IACRS	4719	191	4%
SARI	1261	498	39%
TOTAL	5980	689	12%

### Diagnosticul de laborator al infecțiilor respiratorii virale acute

În S 40 nu au fost investigate probe.

### Metoda molecular biologică (PCR)

Nr. probe examin ate	Metoda molecular biologică (PCR)															
	Gripa					Infecții respiratorii nongripale										
	Virus gripal de tip A, nesubtipat	A (H1N1) pdm09	A (H3N2)	A(H1N1)pdm +B	Virus gripal de tip B	A (H3N2) +RSV	hRSV	Adenovirus	Virus paragripal (PIV)				Coronavirus	Metapneumo virus	Rhinovirus	Bocavirus
									Tip 1	Tip 2	Tip 3	Tip 4				
0	-	-	-	-	-	-	-	-	-	-	-	-	-	-	-	-

### III. Raportarea cazurilor de deces

În perioada **01.01.2014-05.10.14** au fost înregistrate **2 cazuri de deces**:

- prin **pneumonie** de etiologie necunoscută: persoană de 30 ani, sex masculin, or. Ungheni.
- prin **pneumonie** de etiologie necunoscută: persoană de 72 ani, sex masculin, or. Bălți.

În S 40 (29.09.14-05.10.14) cazuri de deces cu detectarea ARN virusurilor gripale nu au fost înregistrate.

Numărul cumulativ de cazuri de gripă, IACRS și SARI înregistrate și spitalizate în Republica Moldova, perioada de supraveghere spt. 40/2014

Denumirea maladiilor	Total	
	cazuri înregistrate	cazuri spitalizate
Gripa	0	0
IACRS	4719	191
SARI	1261	498

**Numărul cazurilor de IACRS înregistrate în Republica Moldova săptămânal, sezonul epidemic 2014-2015, cifre absolute, spt. 40**

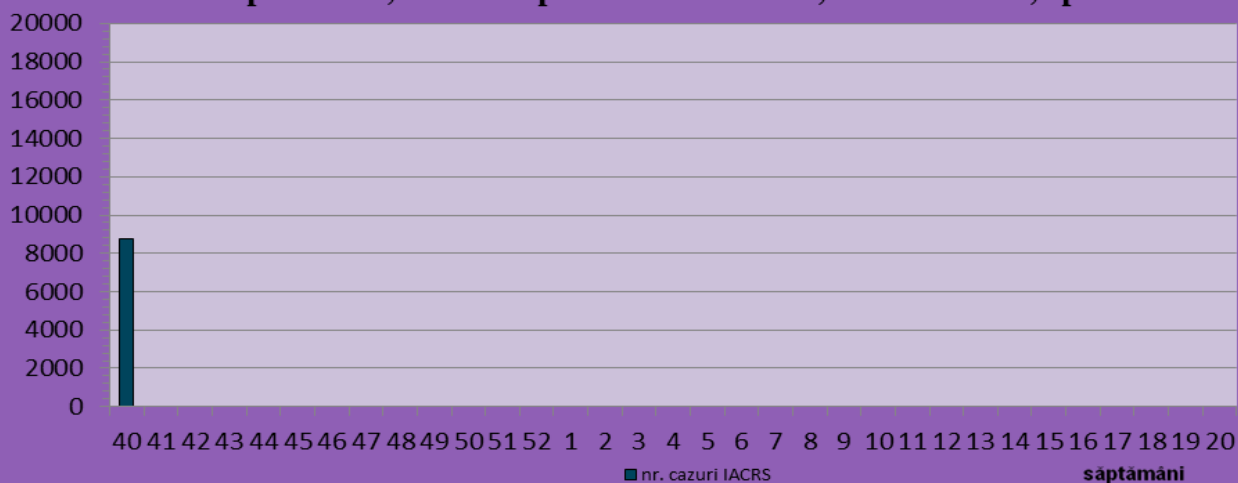

**Numărul cazurilor de SARI înregistrate în Republica Moldova săptămânal, sezonul epidemic 2014-2015, cifre absolute, spt. 40**

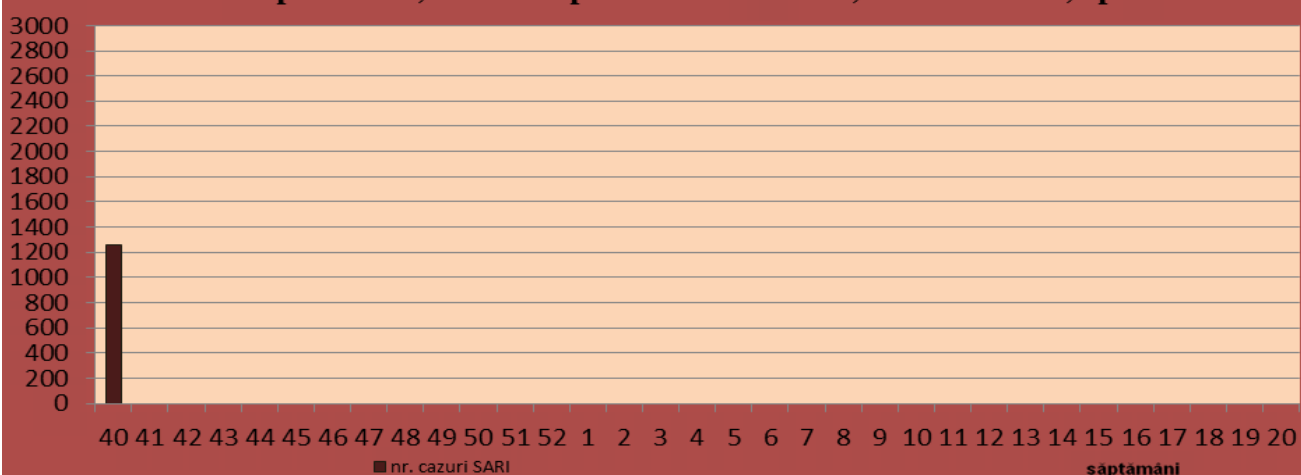

**Numărul cazurilor de gripă clinică înregistrate în Republica Moldova, săptămânal, sezonul epidemic 2014-2015, cifre absolute, spt. 40**

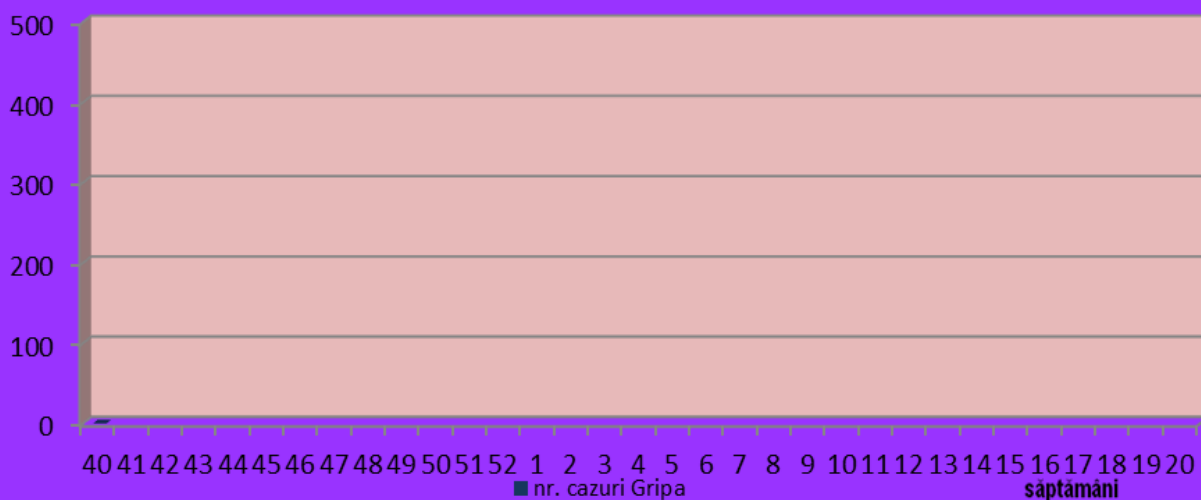

**Numărul cazurilor de gripă confirmată, sezonul epidemic 2014-2015, cifre absolute, spt. 40**

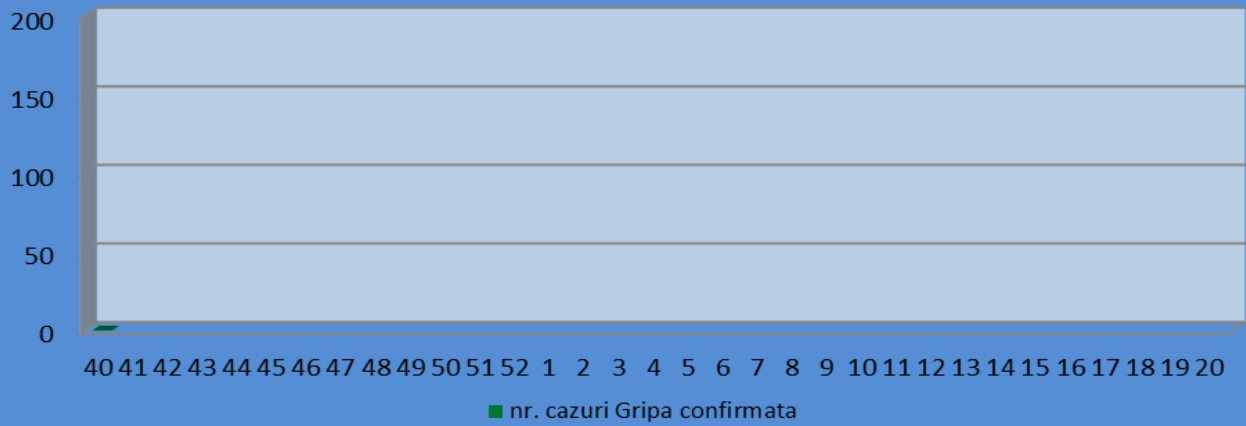

**Numărul persoanelor spitalizate (gripa clinică, IACRS și SARI), săptămînal, sezonul epidemic 2014-2015, cifre absolute, spt.40**

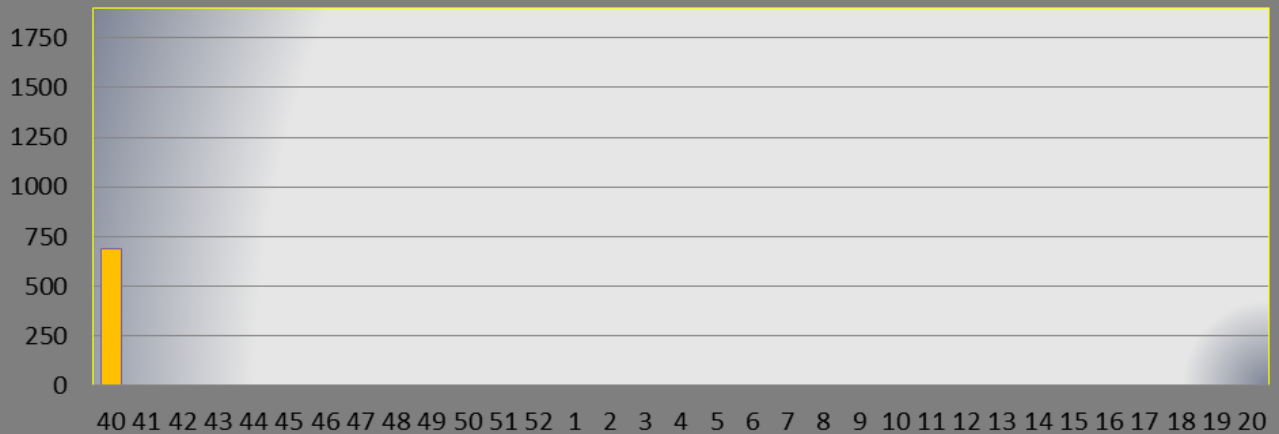

**Morbiditatea prin gripă, IACRS și SARI în Republica Moldova, la 100 000 populație, sezonul 2014-2015, săptămîna 40**

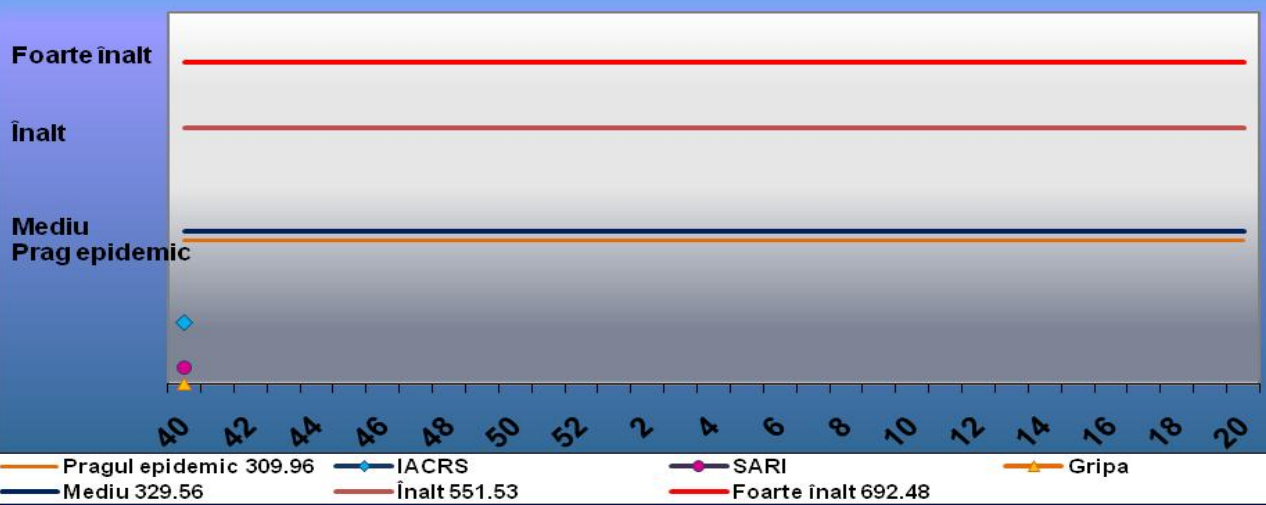

## Raport privind numărul cazurilor de gripă, IACRS și SARI în RM

### Gripa, săptămâna 40

Nr. d/o	Denumirea teritoriilor	Numărul de cazuri înregistrate								Numărul bolnavilor spitalizați							
		Total	M	F	0-4 ani	5-14 ani	15-29 ani	30-64 ani	>65 ani	Total	M	F	0-4 ani	5-14 ani	15-29 ani	30-64 ani	>65 ani
1.	Chișinău	0	0	0	0	0	0	0	0	0	0	0	0	0	0	0	0
2.	Bălți	0	0	0	0	0	0	0	0	0	0	0	0	0	0	0	0
3.	Anenii Noi	0	0	0	0	0	0	0	0	0	0	0	0	0	0	0	0
4.	Basarabeasca	0	0	0	0	0	0	0	0	0	0	0	0	0	0	0	0
5.	Briceni	0	0	0	0	0	0	0	0	0	0	0	0	0	0	0	0
6.	Cahul	0	0	0	0	0	0	0	0	0	0	0	0	0	0	0	0
7.	Cantemir	0	0	0	0	0	0	0	0	0	0	0	0	0	0	0	0
8.	Călărași	0	0	0	0	0	0	0	0	0	0	0	0	0	0	0	0
9.	Căușeni	0	0	0	0	0	0	0	0	0	0	0	0	0	0	0	0
10.	Cimișlia	0	0	0	0	0	0	0	0	0	0	0	0	0	0	0	0
11.	Criuleni	0	0	0	0	0	0	0	0	0	0	0	0	0	0	0	0
12.	Dondușeni	0	0	0	0	0	0	0	0	0	0	0	0	0	0	0	0
13.	Drochia	0	0	0	0	0	0	0	0	0	0	0	0	0	0	0	0
14.	Dubăsari	0	0	0	0	0	0	0	0	0	0	0	0	0	0	0	0
15.	Edineț	0	0	0	0	0	0	0	0	0	0	0	0	0	0	0	0
16.	Fălești	0	0	0	0	0	0	0	0	0	0	0	0	0	0	0	0
17.	Florești	0	0	0	0	0	0	0	0	0	0	0	0	0	0	0	0
18.	Glodeni	0	0	0	0	0	0	0	0	0	0	0	0	0	0	0	0
19.	Hâncești	0	0	0	0	0	0	0	0	0	0	0	0	0	0	0	0
20.	Ialoveni	0	0	0	0	0	0	0	0	0	0	0	0	0	0	0	0
21.	Leova	0	0	0	0	0	0	0	0	0	0	0	0	0	0	0	0
22.	Nisporeni	0	0	0	0	0	0	0	0	0	0	0	0	0	0	0	0
23.	Ocnîța	0	0	0	0	0	0	0	0	0	0	0	0	0	0	0	0
24.	Orhei	0	0	0	0	0	0	0	0	0	0	0	0	0	0	0	0
25.	Rezina	0	0	0	0	0	0	0	0	0	0	0	0	0	0	0	0
26.	Râșcani	0	0	0	0	0	0	0	0	0	0	0	0	0	0	0	0
27.	Sângerei	0	0	0	0	0	0	0	0	0	0	0	0	0	0	0	0
28.	Soroca	0	0	0	0	0	0	0	0	0	0	0	0	0	0	0	0
29.	Strășeni	0	0	0	0	0	0	0	0	0	0	0	0	0	0	0	0
30.	Șoldănești	0	0	0	0	0	0	0	0	0	0	0	0	0	0	0	0
31.	Ștefan-Vodă	0	0	0	0	0	0	0	0	0	0	0	0	0	0	0	0
32.	Taraclia	0	0	0	0	0	0	0	0	0	0	0	0	0	0	0	0
33.	Telenești	0	0	0	0	0	0	0	0	0	0	0	0	0	0	0	0
34.	Ungheni	0	0	0	0	0	0	0	0	0	0	0	0	0	0	0	0
35.	Comrat	0	0	0	0	0	0	0	0	0	0	0	0	0	0	0	0
36.	C-Lunga	0	0	0	0	0	0	0	0	0	0	0	0	0	0	0	0
37.	Vulcănești	0	0	0	0	0	0	0	0	0	0	0	0	0	0	0	0
38.	CMP Armata Națională																
39.	DR de Narcologie																
40.	MAI	0	0	0	0	0	0	0	0	0	0	0	0	0	0	0	0
41.	CMP Calea Ferată	0	0	0	0	0	0	0	0	0	0	0	0	0	0	0	0
42.	CIE al ACSR	0	0	0	0	0	0	0	0	0	0	0	0	0	0	0	0
43.	CRDM																
44.	SIS	0	0	0	0	0	0	0	0	0	0	0	0	0	0	0	0
	<b>Total</b>	<b>0</b>	<b>0</b>	<b>0</b>	<b>0</b>	<b>0</b>	<b>0</b>	<b>0</b>	<b>0</b>	<b>0</b>	<b>0</b>	<b>0</b>	<b>0</b>	<b>0</b>	<b>0</b>	<b>0</b>	<b>0</b>
	Raioanele din partea de Est ale RM																

## IACRS, săptămâna 40

Nr. d/o	Denumirea teritoriilor	Numărul de cazuri înregistrate								Numărul bolnavilor spitalizați							
		Total	M	F	0-4 ani	5-14 ani	15-29 ani	30-64 ani	>65 ani	Total	M	F	0-4 ani	5-14 ani	15-29 ani	30-64 ani	>65 ani
1.	Chișinău	2392	1076	1316	908	502	563	374	45	50	24	26	36	6	5	3	0
2.	Bălți	349	157	192	194	82	36	36	1	23	11	12	23	0	0	0	0
3.	Anenii Noi	139	67	72	62	28	18	24	7	0	0	0	0	0	0	0	0
4.	Basarabeasca	21	11	10	14	3	0	4	0	7	5	2	4	3	0	0	0
5.	Briceni	7	4	3	2	1	0	4	0	1	0	1	1	0	0	0	0
6.	Cahul	100	46	54	42	28	15	14	1	1	1	0	0	1	0	0	0
7.	Cantemir	33	18	15	20	6	3	2	2	7	5	2	7	0	0	0	0
8.	Călărași	16	10	6	12	1	1	2	0	7	3	4	3	1	1	2	0
9.	Căușeni	18	4	14	5	4	5	2	2	2	2	0	2	0	0	0	0
10.	Cimișlia	5	2	3	2	1	0	2	0	1	0	1	1	0	0	0	0
11.	Criuleni	120	62	58	56	34	16	9	5	0	0	0	0	0	0	0	0
12.	Dondușeni	36	13	23	5	16	8	2	5	2	2	0	2	0	0	0	0
13.	Drochia	104	45	59	65	27	7	5	0	14	8	6	9	5	0	0	0
14.	Dubăsari	60	28	32	34	16	8	2	0	0	0	0	0	0	0	0	0
15.	Edineț	5	3	2	4	1	0	0	0	5	3	2	4	1	0	0	0
16.	Fălești	18	8	10	11	1	3	3	0	0	0	0	0	0	0	0	0
17.	Florești	12	5	7	8	2	1	1	0	8	3	5	5	2	0	1	0
18.	Glodeni	72	39	33	37	16	13	6	0	4	3	1	3	1	0	0	0
19.	Hâncești	143	64	79	70	26	20	21	6	4	1	3	4	0	0	0	0
20.	Ialoveni	146	70	76	63	35	26	20	2	0	0	0	0	0	0	0	0
21.	Leova	13	8	5	5	1	1	2	4	2	2	0	2	0	0	0	0
22.	Nisporeni	27	14	13	19	5	1	2	0	9	5	4	6	2	1	0	0
23.	Ocnița	3	2	1	3	0	0	0	0	3	2	1	3	0	0	0	0
24.	Orhei	93	48	45	52	13	17	11	0	5	3	2	5	0	0	0	0
25.	Rezina	3	3	0	1	1	0	1	0	0	0	0	0	0	0	0	0
26.	Râșcani	20	12	8	10	6	3	1	0	2	2	0	2	0	0	0	0
27.	Sângerei	110	60	50	66	24	11	5	4	5	2	3	5	0	0	0	0
28.	Soroca	49	25	24	19	20	4	5	1	5	3	2	3	2	0	0	0
29.	Strășeni	112	56	56	50	31	16	13	2	4	2	2	4	0	0	0	0
30.	Șoldănești	39	19	20	24	10	3	2	0	1	1	0	1	0	0	0	0
31.	Ștefan-Vodă	36	20	16	25	4	3	4	0	6	4	2	6	0	0	0	0
32.	Taraclia	29	15	14	18	7	1	2	1	2	0	2	2	0	0	0	0
33.	Telenești	61	34	27	26	20	9	5	1	3	3	0	2	1	0	0	0
34.	Ungheni	118	45	73	54	39	12	12	1	7	3	4	5	2	0	0	0
35.	Comrat	91	47	44	55	16	13	7	0	0	0	0	0	0	0	0	0
36.	C-Lunga	87	31	56	48	27	4	7	1	0	0	0	0	0	0	0	0
37.	Vulcănești	4	2	2	2	2	0	0	0	0	0	0	0	0	0	0	0
38.	CMP Armata Națională																
39.	DR de Narcologie																
40.	MAI																
41.	CMP Calea Ferată	20	9	11	0	0	0	20	0	0	0	0	0	0	0	0	0
42.	CIE al ACSR	8	1	7	0	0	0	7	1	1	1	0	0	0	0	1	0
43.	CRDM																
44.	SIS																
	<b>Total</b>	<b>4719</b>	<b>2183</b>	<b>2536</b>	<b>2091</b>	<b>1056</b>	<b>841</b>	<b>639</b>	<b>92</b>	<b>191</b>	<b>104</b>	<b>87</b>	<b>150</b>	<b>27</b>	<b>7</b>	<b>7</b>	<b>0</b>
	Raioanele din partea de Est ale RM																

## SARI, săptămâna 40

Nr. d/o	Denumirea teritoriilor	Numărul de cazuri înregistrate								Numărul bolnavilor spitalizați							
		Total	M	F	0-4 ani	5-14 ani	15-29 ani	30-64 ani	>65 ani	Total	M	F	0-4 ani	5-14 ani	15-29 ani	30-64 ani	>65 ani
1.	Chișinău	614	286	328	345	71	77	98	23	233	118	115	173	17	12	21	10
2.	Bălți	83	31	52	46	15	7	12	3	20	5	15	11	4	0	5	0
3.	Anenii Noi	16	7	9	10	1	1	0	4	15	7	8	9	1	1	0	4
4.	Basarabeasca	1	0	1	0	1	0	0	0	1	0	1	0	1	0	0	0
5.	Briceni	3	3	0	0	1	1	1	0	2	2	0	0	1	0	1	0
6.	Cahul	54	37	17	36	4	3	7	4	10	7	3	4	1	0	3	2
7.	Cantemir	23	13	10	10	5	1	5	2	4	2	2	0	0	0	3	1
8.	Călărași	12	6	6	7	0	4	1	0	1	0	1	0	0	0	1	0
9.	Căușeni	15	6	9	4	2	1	4	4	15	6	9	4	2	1	4	4
10.	Cimișlia	10	4	6	5	1	1	2	1	10	4	6	5	1	1	2	1
11.	Criuleni	7	3	4	7	0	0	0	0	7	3	4	7	0	0	0	0
12.	Dondușeni	2	1	1	2	0	0	0	0	2	1	1	2	0	0	0	0
13.	Drochia	23	15	8	15	6	0	2	0	15	10	5	11	4	0	0	0
14.	Dubăsari	3	2	1	3	0	0	0	0	3	2	1	3	0	0	0	0
15.	Edineț	9	5	4	0	1	0	2	6	9	5	4	0	1	0	2	6
16.	Fălești	24	14	10	8	3	2	5	6	17	11	6	4	2	0	5	6
17.	Florești	15	12	3	12	2	1	0	0	15	12	3	12	2	1	0	0
18.	Glodeni	26	14	12	10	4	3	8	1	0	0	0	0	0	0	0	0
19.	Hâncești	25	15	10	14	3	4	4	0	5	4	1	2	0	0	2	1
20.	Ialoveni	3	1	2	1	0	1	1	0	2	1	1	1	0	1	0	0
21.	Leova	3	2	1	2	0	0	0	1	0	0	0	0	0	0	0	0
22.	Nisporeni	10	5	5	6	4	0	0	0	8	4	4	5	3	0	0	0
23.	Ocnîța	2	1	1	2	0	0	0	0	2	1	1	2	0	0	0	0
24.	Orhei	41	26	15	21	6	5	5	4	12	7	5	5	2	1	1	3
25.	Rezina	18	9	9	13	4	0	1	0	18	9	9	13	4	0	1	0
26.	Râșcani	1	1	0	1	0	0	0	0	1	1	0	1	0	0	0	0
27.	Sângerei	32	16	16	13	5	1	8	5	7	4	3	2	0	1	2	2
28.	Soroca	31	20	11	19	4	0	5	3	19	13	6	11	3	0	2	3
29.	Strășeni	8	4	4	7	1	0	0	0	7	3	4	6	1	0	0	0
30.	Șoldănești	0	0	0	0	0	0	0	0	0	0	0	0	0	0	0	0
31.	Ștefan-Vodă	28	17	11	16	3	2	5	2	14	8	6	8	0	1	3	2
32.	Taraclia	8	4	4	5	1	0	2	0	5	3	2	5	0	0	0	0
33.	Telenești	16	7	9	2	3	2	9	0	4	1	3	1	1	0	2	0
34.	Ungheni	54	24	30	21	9	8	14	2	15	7	8	6	2	1	2	4
35.	Comrat	38	25	13	18	8	4	5	3	0	0	0	0	0	0	0	0
36.	C-Lunga	0	0	0	0	0	0	0	0	0	0	0	0	0	0	0	0
37.	Vulcănești	0	0	0	0	0	0	0	0	0	0	0	0	0	0	0	0
38.	CMP Armata Națională																
39.	DR de Narcologie																
40.	MAI																
41.	CMP Calea Ferată	0	0	0	0	0	0	0	0	0	0	0	0	0	0	0	0
42.	CIE al ACSR	3	0	3	0	0	0	3	0	0	0	0	0	0	0	0	0
43.	CRDM																
44.	SIS																
	<b>Total</b>	<b>1261</b>	<b>636</b>	<b>625</b>	<b>681</b>	<b>168</b>	<b>129</b>	<b>209</b>	<b>74</b>	<b>498</b>	<b>261</b>	<b>237</b>	<b>313</b>	<b>53</b>	<b>21</b>	<b>62</b>	<b>49</b>
	Raioanele din partea de Est ale RM																

**GRIPA CLINICO-EPIDEMIOLOGICĂ**  
săptămânal, teritorii administrative

Nr d/o	Denumirea teritoriilor	Săptămâni														
		12	13	14	15	16	17	18	19	20	19-31 mai	iunie	iulie	august	septem brie	40
1.	Chișinău	10	11	4	1	0	0	0	0	0	0	0	0	0	0	0
2.	Bălți	0	0	0	0	0	0	0	0	0	0	0	0	0	0	0
3.	An. Noi	0	0	0	0	0	0	0	0	0	0	0	0	0	0	0
4.	Basarabea	0	0	0	0	0	0	0	0	0	0	0	0	0	0	0
5.	Briceni	0	0	0	0	0	0	0	0	0	0	0	0	0	0	0
6.	Cahul	2	0	0	0	0	0	0	0	0	0	0	0	0	0	0
7.	Cantemir	0	1	0	0	0	0	0	0	0	0	0	0	0	0	0
8.	Călărași	0	1	0	0	0	0	0	0	0	0	0	0	0	0	0
9.	Căușeni	0	0	0	0	0	0	0	0	0	0	0	0	0	0	0
10.	Cimișlia	0	0	0	0	0	0	0	0	0	0	0	0	0	0	0
11.	Criuleni	0	0	0	0	0	0	0	0	0	0	0	0	0	0	0
12.	Dondușeni	0	0	0	0	0	0	0	0	0	0	0	0	0	0	0
13.	Drochia	0	0	0	0	0	0	0	0	0	0	0	0	0	0	0
14.	Dubăsari	0	0	0	0	0	0	0	0	0	0	0	0	0	0	0
15.	Edineț	0	0	0	0	0	0	0	0	0	0	0	0	0	0	0
16.	Fălești	0	0	0	0	0	0	0	0	0	0	0	0	0	0	0
17.	Florești	0	0	0	0	0	0	0	0	0	0	0	0	0	0	0
18.	Glodeni	0	0	0	0	0	0	0	0	0	0	0	0	0	0	0
19.	Hâncești	0	0	0	0	0	0	0	0	0	0	0	0	0	0	0
20.	Ialoveni	0	0	0	0	0	0	0	0	0	0	0	0	0	0	0
21.	Leova	0	0	0	0	0	0	0	0	0	0	0	0	0	0	0
22.	Nisporeni	0	0	0	0	0	0	0	0	0	0	0	0	0	0	0
23.	Ocnița	0	0	0	0	0	0	0	0	0	0	0	0	0	0	0
24.	Orhei	0	1	0	0	0	0	0	0	0	0	0	0	0	0	0
25.	Rezina	1	0	0	0	0	0	0	0	0	0	0	0	0	0	0
26.	Râșcani	0	0	0	0	0	0	0	0	0	0	0	0	0	0	0
27.	Sângerei	0	0	0	0	0	0	0	0	0	0	0	0	0	0	0
28.	Soroca	0	0	0	0	0	0	0	0	0	0	0	0	0	0	0
29.	Strășeni	0	0	0	0	0	0	0	0	0	0	0	0	0	0	0
30.	Șoldănești	0	0	0	0	0	0	0	0	0	0	0	0	0	0	0
31.	Șt.Vodă	0	0	0	0	0	0	0	0	0	0	0	0	0	0	0
32.	Taraclia	5	1	0	0	0	0	0	0	0	0	0	0	0	0	0
33.	Telenești	0	0	0	0	0	0	0	0	0	0	0	0	0	0	0
34.	Ungheni	3	0	0	1	1	0	0	0	0	0	0	0	0	0	0
35.	Comrat	0	0	1	0	0	0	0	0	0	0	0	0	0	0	0
36.	C-Lunga	0	0	0	0	0	0	0	0	0	0	0	0	0	0	0
37.	Vulcănești	0	0	0	0	0	0	0	0	0	0	0	0	0	0	0
38.	CMP ArmataNaț.															
39.	DR de Narcologie															
40.	MAI	0	0	0	0	0	0	0	0	0	0	0				
41.	CMP CaleaFerată	0	0	1	0	0	0	0	0	0			0	0	0	0
42.	CIE ACSR	0	0	0	0	0	0	0	0	0	0	0	0	0	0	0
43.	CRDM															
44.	SIS															
	<b>TOTAL, malul drept al RM</b>	<b>21</b>	<b>15</b>	<b>6</b>	<b>2</b>	<b>1</b>	<b>0</b>	<b>0</b>	<b>0</b>	<b>0</b>	<b>0</b>	<b>0</b>	<b>0</b>	<b>0</b>	<b>0</b>	<b>0</b>
	<b>Raioanele din partea de Est ale RM</b>															



**IACRS**  
**săptămânal, teritorii administrative**

Nr d/o	Denumirea teritoriilor	Săptămâni														
		12	13	14	15	16	17	18	19	20	19-31 mai	iunie	iulie	august	septem brie	40
1.	Chișinău	2465	1982	1848	189 8	192 7	148 2	696	109 3	127 5	258 6	4727	4385	3672	7688	<b>2392</b>
2.	Bălți	688	616	571	499	602	492	51	591	364	771	1697	893	755	2091	<b>349</b>
3.	An. Noi	207	165	173	166	115	122	95	63	76	166	338	263	248	402	<b>139</b>
4.	Basarabea	34	14	15	26	22	15	13	13	7	32	65	76	44	93	<b>21</b>
5.	Briceni	36	35	19	31	20	6	9	12	2	12	19	13	18	25	<b>7</b>
6.	Cahul	228	137	135	108	54	56	21	53	52	106	261	200	160	394	<b>100</b>
7.	Cantemir	204	157	100	87	87	88	48	57	28	72	49	21	48	87	<b>33</b>
8.	Călărași	99	76	59	59	60	75	21	27	27	48	85	67	53	125	<b>16</b>
9.	Căușeni	30	17	28	24	24	19	5	12	9	7	38	40	23	65	<b>18</b>
10.	Cimișlia	34	23	11	18	13	7	15	3	2	1	18	9	13	9	<b>5</b>
11.	Criuleni	219	123	132	89	81	71	61	73	65	137	222	156	123	288	<b>120</b>
12.	Dondușeni	59	51	35	29	19	21	18	24	18	22	40	53	44	75	<b>36</b>
13.	Drochia	137	79	77	63	43	22	39	28	21	79	134	82	71	198	<b>104</b>
14.	Dubăsari	94	39	57	48	22	22	10	9	30	44	33	15	49	100	<b>60</b>
15.	Edineț	17	10	2	12	12	7	2	7	7	15	25	11	19	14	<b>5</b>
16.	Fălești	43	25	29	26	38	13	9	12	13	43	40	36	21	39	<b>18</b>
17.	Florești	21	28	9	22	22	3	7	6	7	10	21	23	8	15	<b>12</b>
18.	Glodeni	127	108	81	82	52	84	68	22	38	85	170	64	91	217	<b>72</b>
19.	Hâncești	207	137	219	139	174	94	103	72	103	136	274	277	231	405	<b>143</b>
20.	Ialoveni	248	174	230	223	169	156	84	126	101	207	314	303	230	485	<b>146</b>
21.	Leova	83	78	47	33	23	36	26	13	15	27	16	7	9	27	<b>13</b>
22.	Nisporeni	51	56	43	45	11	34	17	23	27	11	60	62	35	28	<b>27</b>
23.	Ocnia	22	9	4	20	8	14	0	3	7	9	11	5	18	27	<b>3</b>
24.	Orhei	132	119	67	76	79	89	34	48	37	71	183	108	54	108	<b>93</b>
25.	Rezina	10	11	9	18	13	6	7	5	2	1	3	4	3	15	<b>3</b>
26.	Râșcani	82	54	92	82	43	21	44	17	12	82	139	53	44	119	<b>20</b>
27.	Sângerei	188	124	129	103	83	65	51	81	65	115	237	273	232	317	<b>110</b>
28.	Soroca	82	77	41	35	23	40	31	28	35	48	90	101	54	188	<b>49</b>
29.	Strășeni	178	125	107	111	80	94	33	79	64	112	240	152	114	339	<b>112</b>
30.	Șoldănești	65	48	22	51	38	47	17	33	23	51	78	52	26	118	<b>39</b>
31.	Șt. Vodă	93	71	59	61	46	13	36	19	20	50	54	56	40	102	<b>36</b>
32.	Taraclia	32	18	26	6	9	5	4	17	5	5	10	24	16	44	<b>29</b>
33.	Telenești	159	118	124	104	84	65	64	64	50	78	182	132	98	179	<b>61</b>
34.	Ungheni	218	177	119	120	85	79	41	52	77	110	175	190	183	353	<b>118</b>
35.	Comrat	137	130	107	113	92	72	35	45	53	120	201	153	127	408	<b>91</b>
36.	C-Lunga	135	80	123	91	67	63	25	58	76	137	174	144	102	218	<b>87</b>
37.	Vulcănești	39	14	19	9	24	10	4	12	14	17	48	30	35	50	<b>4</b>
38.	CMP Armata Națională															
39.	DR de Narcologie															
40.	MAI	81	63	66	59	47	20		32	38	68	46				
41.	CMP Calea Ferată	50	27	24	21		22	6	13	12						<b>20</b>
42.	CIE ACSR	32	21	26	39	23	14	9	18	21	39	34	21	30		<b>8</b>
43.	CRDM															
44.	SIS															
	<b>TOTAL, malul drept al RM</b>	<b>7066</b>	<b>5416</b>	<b>5084</b>	<b>4846</b>	<b>4434</b>	<b>3664</b>	<b>1859</b>	<b>2963</b>	<b>2898</b>	<b>5730</b>	<b>10551</b>	<b>8554</b>	<b>7141</b>	<b>15455</b>	<b>4719</b>
	<b>Raioanele din partea de Est ale RM</b>															

## SARI, săptămânal, teritorii administrative

Nr. d/o	Denumirea teritoriilor	Săptămâni														
		12	13	14	15	16	17	18	19	20	19-31 mai	iunie	iulie	august	septembrie	40
1.	Chișinău	667	611	516	501	532	520	327	407	456	897	1660	1696	1458	1875	614
2.	Bălți	191	170	140	144	174	146	15	151	112	202	466	230	225	438	83
3.	An. Noi	47	55	23	29	45	24	23	37	24	63	74	84	65	60	16
4.	Basarabea	6	5	18	12	11	15	14	10	10	25	35	24	8	19	1
5.	Briceni	17	32	14	37	6	10	5	7	5	8	16	15	8	13	3
6.	Cahul	126	82	53	67	36	50	28	31	49	62	119	112	86	131	54
7.	Cantemir	53	45	27	28	41	34	25	32	14	42	13	12	22	41	23
8.	Călărași	60	22	32	33	15	33	16	20	17	0	33	18	17	45	12
9.	Căușeni	29	25	21	15	11	9	19	19	24	32	54	57	43	54	15
10.	Cimișlia	36	11	14	14	9	8	22	7	9	25	50	29	17	10	10
11.	Criuleni	14	6	12	3	7	3	4	10	8	11	1	22	12	12	7
12.	Dondușeni	2	4	4	5	2	1	2	1	2	3	7	12	0	10	2
13.	Drochia	34	33	40	22	15	16	16	30	11	35	50	24	21	42	23
14.	Dubăsari	7	1	4	1	3	3	2	0	3	4	0	13	2	6	3
15.	Edineț	10	19	12	12	10	9	11	12	14	9	35	21	23	30	9
16.	Fălești	33	24	23	14	17	13	17	12	14	30	53	52	25	60	24
17.	Florești	32	32	42	29	24	27	15	55	32	24	76	61	8	79	15
18.	Glodeni	97	56	46	42	19	39	23	15	18	34	49	39	21	43	26
19.	Hâncești	64	67	55	59	54	63	36	44	50	80	133	134	115	75	25
20.	Ialoveni	7	2	6	4	0	0	2	5	7	5	10	5	7	6	3
21.	Leova	16	3	5	3	3	3	3	3	4	3	7	2	3	7	3
22.	Nisporeni	13	17	25	13	5	7	4	9	7	5	31	36	18	43	10
23.	Ocnîța	8	0	3	7	0	1	0	0	0	0	10	11	3	4	2
24.	Orhei	66	49	52	38	56	43	32	43	43	70	129	114	67	75	41
25.	Rezina	18	10	18	15	12	12	13	7	12	25	35	34	15	25	18
26.	Râșcani	3	7	7	2	1	2	6	2	3	6	9	4	5	2	1
27.	Sângerei	74	54	72	32	28	30	19	23	26	59	57	80	50	113	32
28.	Soroca	54	62	62	38	21	39	33	22	30	57	62	57	30	88	31
29.	Strășeni	16	9	8	10	4	10	7	7	7	11	26	23	23	28	8
30.	Șoldănești	13	5	1	6	0	2	4	0	0	2	2	1	0	6	0
31.	Șt. Vodă	65	37	37	43	29	29	42	22	42	57	39	124	52	84	28
32.	Taraclia	28	19	23	12	11	13	6	11	10	19	51	33	11	22	8
33.	Telenești	40	45	29	22	25	19	19	16	12	19	54	45	33	36	16
34.	Ungheni	115	100	71	80	46	48	35	38	52	83	178	175	144	189	54
35.	Comrat	108	75	95	75	50	59	38	46	31	76	98	88	50	114	38
36.	C-Lunga	18	6	7	7	12	5	2	0	3	8	18	24	9	10	0
37.	Vulcănești	12	12	13	11	10	4	8	13	7	9	22	11	16	24	0
38.	CMP Armata Națională															
39.	DR de Narcologie															
40.	MAI	4	2	5	1	7	3		1	2	7	31				
41.	CMP Calea Ferată	5	5	3	4		0	2	1	1						0
42.	CIE ACSR	5	4	1	7	2	3	0	5	1	8	10	7	9		3
43.	CRDM															
44.	SIS															
	<b>TOTAL, malul drept al RM</b>	<b>2213</b>	<b>1823</b>	<b>1639</b>	<b>1497</b>	<b>1353</b>	<b>1355</b>	<b>895</b>	<b>1174</b>	<b>1172</b>	<b>2115</b>	<b>3803</b>	<b>3529</b>	<b>2721</b>	<b>3919</b>	<b>1261</b>
	Raioanele din partea de Est ale RM															