

Informația săptămânală
privind situația epidemiologică prin gripă, infecții acute ale căilor respiratorii
superioare (IACRS) și infecții respiratorii acute severe (SARI) în Republica
Moldova, sezonul epidemic 2014-2015,
săptămâna 11 (09.03.15-15.03.15)

I. Situația la nivel național,

La data de 16.03.2015 în perioada săptămânilor 40/2014 – 11/2015 numărul cazurilor cumulative de gripă au constituit - 1514, IACRS – 179.134 și SARI – 45.758. Din 1514 cazuri de gripă diagnosticată clinic, în 166 s-a identificat ARN virusurilor gripale: în 82 (49%) probe – virusul gripal tip B, în 80 (48,2%) probe – virusul gripal A(H1N1)pdm și în 4 probe – virusul gripal tip A(H3N2).

În săptămâna 11/2015, în republică, **morbiditatea prin IACRS este în descreștere** cu 13% și a constituit 492,5^o/₀₀₀₀ comparativ cu 565,1^o/₀₀₀₀ (spt.10), depășind pragul epidemic (309,9^o/₀₀₀₀), ceea ce reflectă diminuarea intensității procesului epidemic. Numărul cazurilor SARI (3473 cazuri) a rămas practic nemodificat în comparație cu săptămâna precedentă (3441 cazuri).

Concomitent. monitorizarea zilnică a morbidității prin gripă a evidențiat o reducere semnificativă (82,9%) a numărului cazurilor de gripă de la 123 (26.02.2015) până la 21 cazuri (15.03.2015).

Pentru confirmarea diagnosticului clinic de gripă în S11/2015 prin metoda molecular biologică (PCR) au fost investigate 38 probe colectate de la pacienți cu diagnosticul clinic prezumtiv gripa, IACRS și pneumonie în 18 a fost identificat ARN virusului gripal: 11 – A(H1N1)pdm, 6 - B și 1 – A(H3N2).

Total, în perioada 01.01.2015-15.03.2015 au fost înregistrate 12 cazuri de decese (1 copil și 11 maturi, inclusiv 2 gravide). Din totalul deceselor în 85% cazuri bolnavii s-au adresat tardiv după asistență medicală după ziua 4-a, 10 persoane cu patologii preexistente, nici o persoană nu a fost vaccinată. Rata letalității a constituit 0,79%, indicator comparabil cu media țărilor europene (Franța, Spania, Portugalia, etc.)

Pentru limitarea răspândirii IACRS și gripă în 7 teritorii administrative: Vulcănești, Ceadâr-Lunga, Comrat, Strășeni, Taraclia, Telenești și Criuleni au fost aplicate **măsuri de ”distanțare socială”** cu **sistarea activității a 26 instituții** (20 grădinițe, 3 gimnazii și 3 licee datele prezentate în anexă nr.2). La moment au fost **redeschise 22 instituții**. Au fost sistate în baza deciziilor Comisiilor Extraordinare de Sănătate Publică.

Concluzie: Datele de supraveghere epidemiologică și monitorizare virusologică a gripei, IACRS și SARI demonstrează modificarea evoluției procesului epidemic de la răspândire geografică extinsă în răspândire regională (numărul teritoriilor cu cazuri de gripă confirmată s-a redus de la 19 teritorii (S10/2015) la 8 (S11/2015). Deasemenea se atestă o reducere semnificativă a intensității procesului epidemic, manifestată prin reducerea morbidității prin IACRS și SARI, ulterior și a impactului asupra sistemului de sănătate. Ponderea tulpinilor codominante de virusuri gripale B și A(H1N1) a constituit 49,4% și 48,2% respectiv. Concomitent a fost evidențiată o reducere semnificativă a numărului de probe pozitive cu virusuri codominante evidențiate în biosubstratele recoltate de la pacienți de la 64% (S10/2015) la 47% (S11/2015). Perioada 09.03-15.03.2015 (S11/2015) se apreciază ca o săptămână de tranziție din săptămânile epidemice în neepidemică. Această situație epidemiologică impune continuarea măsurilor de control și răspuns conform prevederilor Hotărârii Comisiei Excepționale a Ministerului Sănătății nr. 1 din 25.02.2015.

În cadrul **Sistemului operativ** de supraveghere a infecțiilor respiratorii acute și a gripei, în perioada de supraveghere **S 11 (09.03.15-15.03.15)**, de către unitățile teritoriale și unele instituții republicane au fost raportate următoarele date:

Denumirea maladiilor	Numărul cazurilor înregistrate							
	Total	M	F	0-4 ani	5-14 ani	15-29 ani	30-64 ani	>65 ani
Gripa	366	136	230	23	67	67	175	34
IACRS	17520	7930	9590	3796	4919	2749	5252	804
SARI	3473	1617	1856	983	524	249	1287	430
TOTAL	21359	9683	11676	4802	5510	3065	6714	1268

Denumirea maladiilor	Numărul cazurilor spitalizate							
	Total	M	F	0-4 ani	5-14 ani	15-29 ani	30-64 ani	>65 ani
Gripa	288	114	174	23	49	58	131	27
IACRS	677	304	373	275	125	67	162	48
SARI	1164	586	578	497	163	48	290	166
TOTAL	2129	1004	1125	795	337	173	583	241

Denumirea maladiilor	Numărul cazurilor de deces							
	Total	M	F	0-4 ani	5-14 ani	15-29 ani	30-64 ani	>65 ani
Gripa	1	1	0	0	0	0	1	0
IACRS	0	0	0	0	0	0	0	0
SARI	1	0	1	0	0	0	1	0
TOTAL	2	1	1	0	0	0	2	0

II. Raportarea cazurilor spitalizate

În **S 11** s-a constatat o creștere de cca **1,1 ori** a numărului de cazuri spitalizate în raport cu săptămână precedentă și o creștere de cca **1,7 ori** a numărului de cazuri spitalizate în raport cu aceeași perioadă a sezonului trecut (**S 11/2014**).

Ponderea cazurilor internate din numărul total de persoane bolnave pe nozologii se prezintă astfel:

Denumirea maladiilor	Cazuri înregistrate	Cazuri spitalizate	Ponderea spitalizării
Gripa	366	288	79%
IACRS	17520	677	4%
SARI	3473	1164	34%
TOTAL	21359	2129	10%

Diagnosticul de laborator al infecțiilor respiratorii virale acute

În **S 11** au fost investigate 38 probe la prezența virusurilor gripale: 6 probe au fost pozitive la prezența ARN virusului gripal de tip B, 11 probe pozitive la prezența ARN virusului gripal A(H1N1)pdm și 1 probă pozitivă la prezența ARN virusului gripal A(H3N2)

Metoda molecular biologică (PCR)

Nr. probe examinate	Metoda molecular biologică (PCR)															
	Gripa						Infecții respiratorii nongripale									
	Virus gripal de tip A, nesubtipat	A (H1N1) pdm09	A (H3N2)	A(H1N1)pdm +B	Virus gripal de tip B	A (H3N2) + RSV	hRSV	Adenovirus	Virus paragripal (PIV)				Coronavirus	Metapneumo virus	Rhinovirus	Bocavirus
									Tip 1	Tip 2	Tip 3	Tip 4				
38	0	11	1	0	6	-	-	-	-	-	-	-	-	-	-	

III. Raportarea cazurilor de deces

În perioada de referință au fost înregistrate 2 **cazuri de deces**:

- prin **pneumonie comunitară pe dreaptă**: persoană de 34 ani, sex masculin, raionul Căușeni (**S 11/2015**), la care a fost detectată prezența ARN virusului gripal A(H1N1)pdm.
- prin **pneumonie**: persoană de 40 ani, sex feminin, mun. Chișinău (**S 11/2015**), la care a fost detectată prezența ARN virusului gripal tip B.

Numărul cumulativ de cazuri de gripă, IACRS și SARI înregistrate și spitalizate în Republica Moldova, perioada de supraveghere spt. 40/2014 – 11/2015:

Denumirea maladiilor	Total	
	cazuri înregistrate	cazuri spitalizate
Gripa	1514	1148
IACRS	179134	7899
SARI	45758	16729

Morbiditatea prin gripă, IACRS și SARI în Republica Moldova, la 100 000 populație, sezonul 2014-2015, săptămâna 11

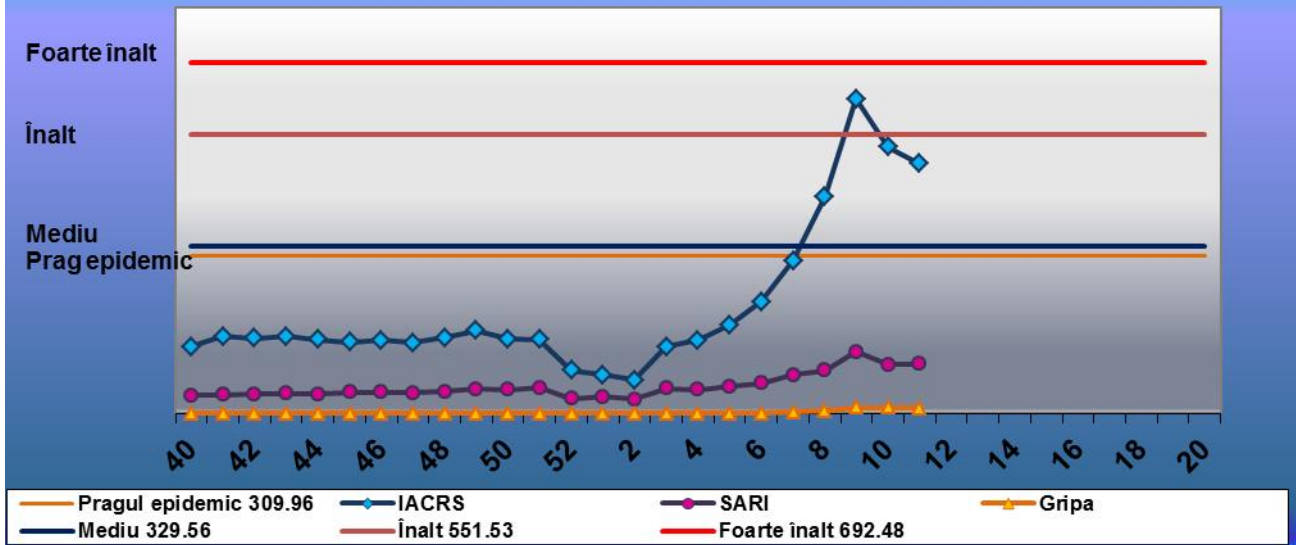

Numărul cazurilor de IACRS înregistrate în Republica Moldova săptămânal, sezonul epidemic 2014-2015, cifre absolute, spt. 11

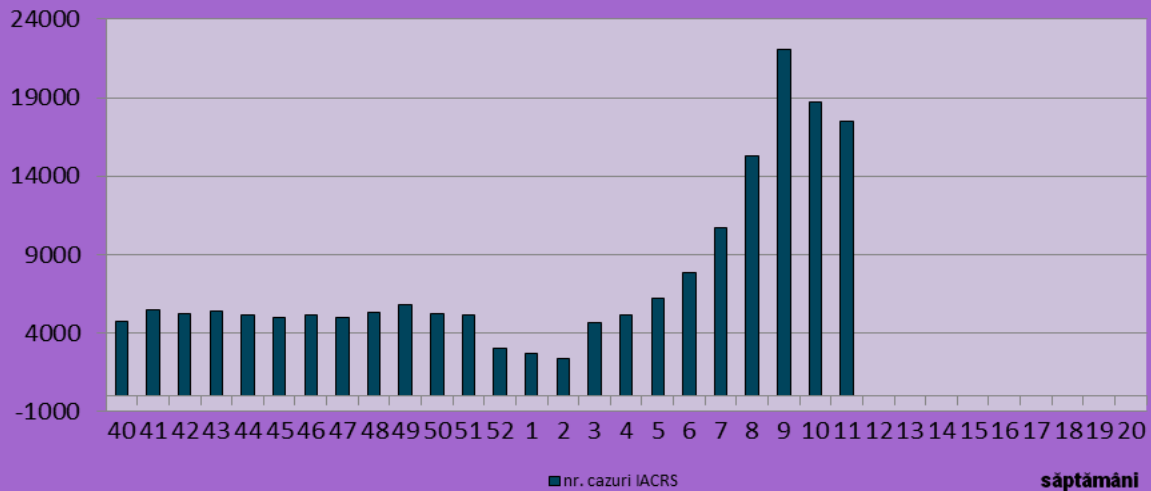

Numărul cazurilor de SARI înregistrate în Republica Moldova săptămânal, sezonul epidemic 2014-2015, cifre absolute, spt. 11

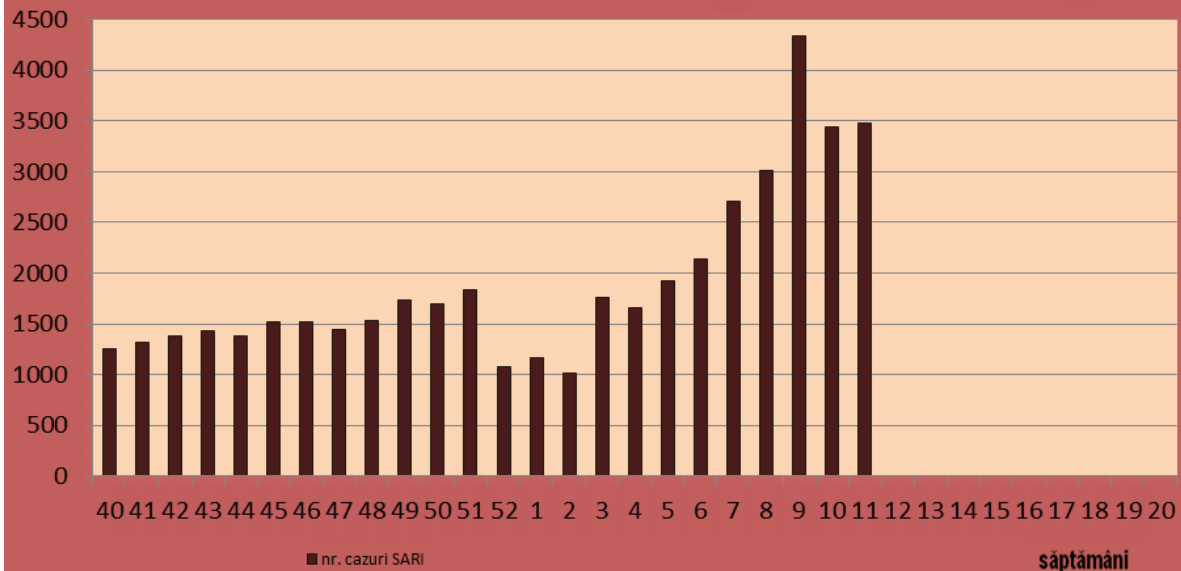

Numărul cazurilor de gripă clinică înregistrate în Republica Moldova, săptămânal, sezonul epidemic 2014-2015, cifre absolute, spt. 11

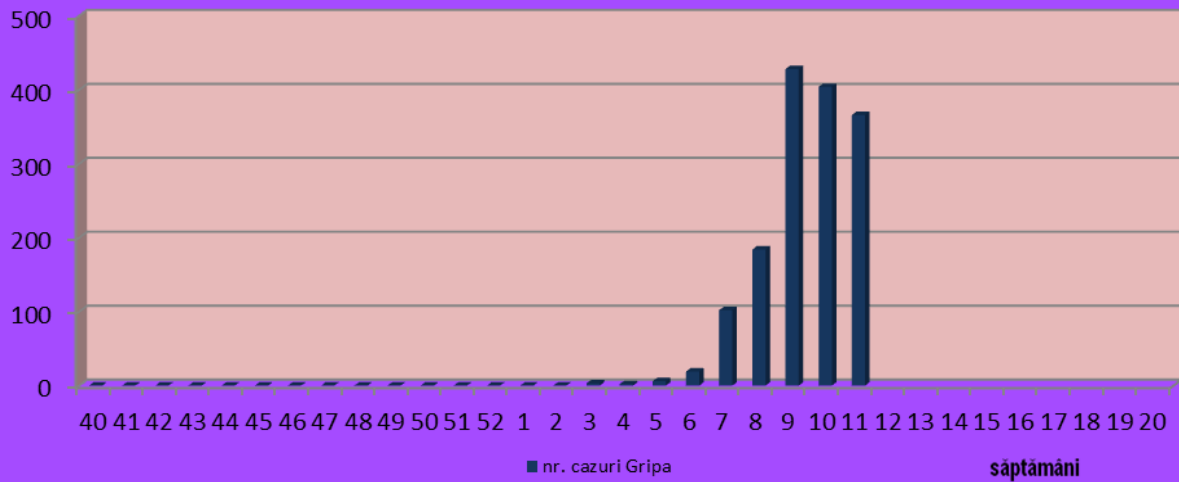

Numărul cazurilor de gripă confirmată, sezonul epidemic 2014-2015, cifre absolute, spt. 11

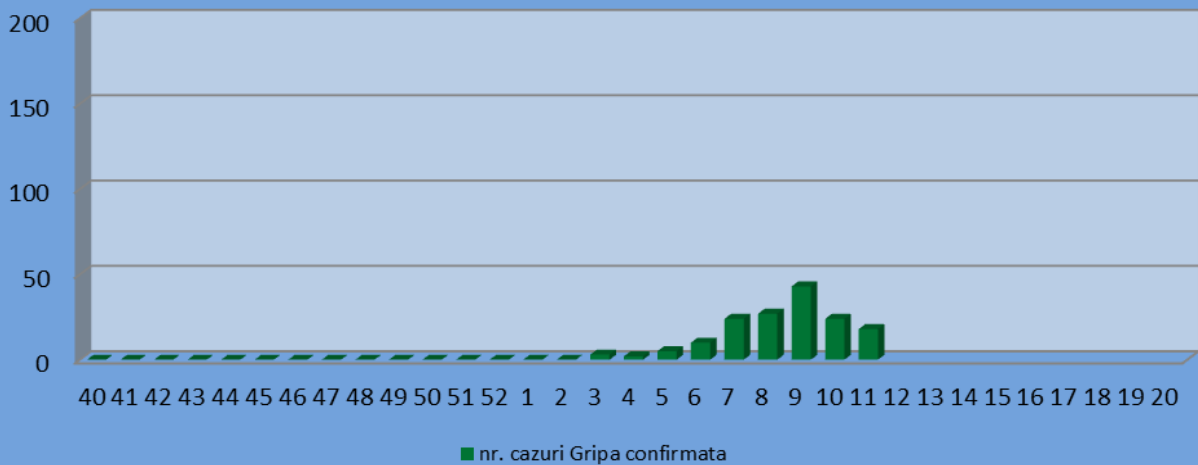

Numărul persoanelor spitalizate (gripa clinică, IACRS și SARI), săptămânal, sezonul epidemic 2014-2015, cifre absolute, spt.11

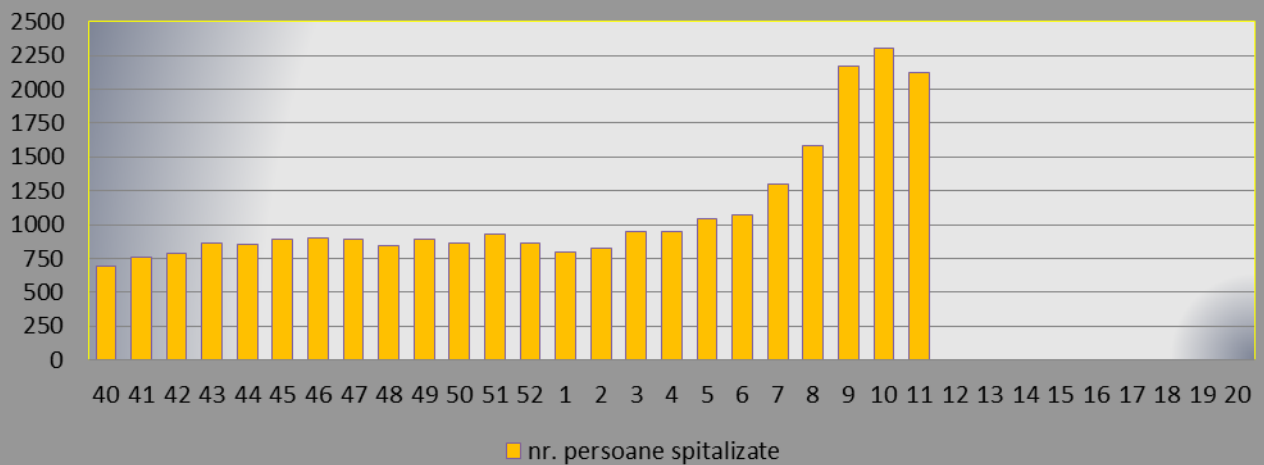

Raport privind numărul cazurilor de gripă, IACRS și SARI în RM
Gripa, săptămâna 11

Nr. d/o	Denumirea teritoriilor	Numărul de cazuri înregistrate								Numărul bolnavilor spitalizați							
		Total	M	F	0-4 ani	5-14 ani	15-29 ani	30-64 ani	>65 ani	Total	M	F	0-4 ani	5-14 ani	15-29 ani	30-64 ani	>65 ani
1.	Chișinău	213	82	131	19	43	36	99	16	188	76	112	18	37	34	84	15
2.	Bălți	0	0	0	0	0	0	0	0	0	0	0	0	0	0	0	0
3.	Anenii Noi	0	0	0	0	0	0	0	0	0	0	0	0	0	0	0	0
4.	Basarabeasca	1	1	0	0	0	0	0	1	0	0	0	0	0	0	0	0
5.	Briceni	0	0	0	0	0	0	0	0	0	0	0	0	0	0	0	0
6.	Cahul	0	0	0	0	0	0	0	0	0	0	0	0	0	0	0	0
7.	Cantemir	0	0	0	0	0	0	0	0	0	0	0	0	0	0	0	0
8.	Călărași	6	2	4	0	0	0	6	0	2	2	0	1	1	0	0	0
9.	Căușeni	1	1	0	0	0	0	1	0	1	1	0	0	0	0	1	0
10.	Cimișlia	2	0	2	0	0	0	2	0	2	0	2	0	0	0	2	0
11.	Criuleni	9	3	6	1	1	1	6	0	1	1	0	1	0	0	0	0
12.	Donușeni	12	3	9	0	4	3	3	2	12	3	9	0	4	3	3	2
13.	Drochia	0	0	0	0	0	0	0	0	0	0	0	0	0	0	0	0
14.	Dubăsari	4	2	2	0	3	0	1	0	0	0	0	0	0	0	0	0
15.	Edineț	21	9	12	0	0	10	7	4	11	8	3	0	0	7	3	1
16.	Fălești	0	0	0	0	0	0	0	0	0	0	0	0	0	0	0	0
17.	Florești	22	7	15	1	10	0	10	1	6	2	4	1	4	0	1	0
18.	Glodeni	0	0	0	0	0	0	0	0	0	0	0	0	0	0	0	0
19.	Hâncești	2	1	1	0	0	0	2	0	1	1	0	0	0	0	1	0
20.	Ialoveni	20	6	14	1	0	9	8	2	18	4	14	1	0	7	8	2
21.	Leova	0	0	0	0	0	0	0	0	0	0	0	0	0	0	0	0
22.	Nisporeni	0	0	0	0	0	0	0	0	0	0	0	0	0	0	0	0
23.	Ocnîța	0	0	0	0	0	0	0	0	0	0	0	0	0	0	0	0
24.	Orhei	7	3	4	0	0	1	5	1	7	3	4	0	0	1	5	1
25.	Rezina	6	1	5	0	1	1	4	0	6	1	5	0	1	1	4	0
26.	Râșcani	0	0	0	0	0	0	0	0	0	0	0	0	0	0	0	0
27.	Sângerei	0	0	0	0	0	0	0	0	0	0	0	0	0	0	0	0
28.	Soroca	3	0	3	0	0	0	3	0	3	0	3	0	0	0	3	0
29.	Strășeni	4	0	4	0	0	0	4	0	2	0	2	0	0	0	2	0
30.	Șoldănești	0	0	0	0	0	0	0	0	0	0	0	0	0	0	0	0
31.	Ștefan-Vodă	4	2	2	0	1	0	2	1	3	1	2	0	0	0	2	1
32.	Taraclia	5	1	4	0	1	1	2	1	3	0	3	0	0	0	2	1
33.	Telenești	0	0	0	0	0	0	0	0	0	0	0	0	0	0	0	0
34.	Ungheni	17	7	10	1	3	3	6	4	16	7	9	1	2	3	6	4
35.	Comrat	0	0	0	0	0	0	0	0	0	0	0	0	0	0	0	0
36.	C-Lunga	0	0	0	0	0	0	0	0	0	0	0	0	0	0	0	0
37.	Vulcănești	3	1	2	0	0	1	2	0	3	1	2	0	0	1	2	0
38.	CMP MAp																
39.	DR de Narcolog																
40.	MAI	3	3	0	0	0	1	2	0	3	3	0	0	0	1	2	0
41.	CMP Calea Fer.	1	1	0	0	0	0	0	1	0	0	0	0	0	0	0	0
42.	CIE al ACSR	0	0	0	0	0	0	0	0	0	0	0	0	0	0	0	0
43.	CRDM																
44.	SIS	0	0	0	0	0	0	0	0	0	0	0	0	0	0	0	0
	Total	366	136	230	23	67	67	175	34	288	114	174	23	49	58	131	27
	Raioanele din partea de Est a RM																

IACRS, săptămâna 11

Nr. d/ o	Denumirea teritoriilor	Numărul de cazuri înregistrate								Numărul bolnavilor spitalizați							
		Total	M	F	0-4 ani	5-14 ani	15-29 ani	30-64 ani	>65 ani	Total	M	F	0-4 ani	5-14 ani	15-29 ani	30-64 ani	>65 ani
1.	Chișinău	5702	2482	3220	1018	1288	1081	2071	244	113	37	76	30	7	21	41	14
2.	Bălți	1017	423	594	294	252	138	282	51	23	8	15	14	5	1	2	1
3.	Anenii Noi	633	292	341	131	227	81	167	27	7	4	3	3	4	0	0	0
4.	Basarabeasca	113	57	56	46	25	12	27	3	9	5	4	6	3	0	0	0
5.	Briceni	137	76	61	14	94	20	7	2	8	6	2	2	0	2	2	2
6.	Cahul	576	289	287	153	234	84	97	8	27	12	15	13	6	5	3	0
7.	Cantemir	238	117	121	80	46	36	59	17	48	28	20	29	6	2	11	0
8.	Călărași	345	177	168	93	109	58	74	11	4	2	2	0	0	0	4	0
9.	Căușeni	139	55	84	28	35	26	50	0	10	5	5	4	4	1	1	0
10.	Cimișlia	170	88	82	23	50	26	61	10	15	9	6	5	4	1	5	0
11.	Criuleni	521	256	265	108	212	71	112	18	0	0	0	0	0	0	0	0
12.	Dondușeni	129	57	72	9	40	40	36	4	13	6	7	2	5	1	4	1
13.	Drochia	252	117	135	71	82	26	58	15	10	6	4	6	4	0	0	0
14.	Dubăsari	238	102	136	44	63	34	79	18	0	0	0	0	0	0	0	0
15.	Edineț	80	33	47	16	34	7	17	6	11	3	8	10	1	0	0	0
16.	Fălești	195	89	106	55	66	19	47	8	24	6	18	5	6	3	9	1
17.	Florești	126	68	58	19	50	17	31	9	19	9	10	5	5	5	1	3
18.	Glodeni	306	151	155	62	101	45	79	19	29	10	19	6	8	2	10	3
19.	Hâncești	695	332	363	179	185	83	195	53	15	8	7	7	7	0	0	1
20.	Ialoveni	792	332	460	183	215	112	251	31	1	0	1	0	0	0	1	0
21.	Leova	139	63	76	34	56	17	16	16	0	0	0	0	0	0	0	0
22.	Nisporeni	255	107	148	56	86	22	77	14	14	6	8	8	2	1	3	0
23.	Ocnîța	67	32	35	9	26	5	23	4	19	11	8	5	6	0	5	3
24.	Orhei	301	152	149	90	94	41	64	12	71	33	38	22	12	5	24	8
25.	Rezina	74	32	42	13	12	14	33	2	6	2	4	1	1	1	2	1
26.	Râșcani	282	144	138	45	99	67	61	10	13	6	7	13	0	0	0	0
27.	Sângerei	754	346	408	176	210	120	181	67	59	32	27	26	11	10	6	6
28.	Soroca	230	97	133	69	66	29	55	11	15	9	6	9	4	0	2	0
29.	Strășeni	466	210	256	104	159	64	120	19	15	6	9	4	1	1	9	0
30.	Șoldănești	320	127	193	72	78	44	115	11	16	5	11	10	1	0	5	0
31.	Ștefan-Vodă	217	99	118	62	68	15	66	6	13	5	8	8	1	2	2	0
32.	Taraclia	122	42	80	20	62	14	23	3	5	3	2	3	0	1	1	0
33.	Telenești	497	209	288	111	198	59	109	20	8	3	5	2	4	1	1	0
34.	Ungheni	398	181	217	125	120	58	83	12	15	11	4	11	4	0	0	0
35.	Comrat	180	93	87	47	49	39	37	8	0	0	0	0	0	0	0	0
36.	C-Lunga	315	132	183	112	76	36	86	5	5	2	3	5	0	0	0	0
37.	Vulcănești	153	65	88	25	52	17	54	5	7	2	5	1	3	0	3	0
38.	CMP Armata Națională																
39.	DR de Narcologie																
40.	MAI	177	111	66	0	0	63	112	2	0	0	0	0	0	0	0	0
41.	CMP Calea Ferată	86	52	34	0	0	7	77	2	0	0	0	0	0	0	0	0
42.	CIE al ACSR	83	43	40	0	0	2	60	21	10	4	6	0	0	1	5	4
43.	CRDM																
44.	SIS																
	Total	17520	7930	9590	3796	4919	2749	5252	804	677	304	373	275	125	67	162	48
	Raioanele din partea de Est ale RM																

SARI, săptămâna 11

Nr. d/o	Denumirea teritoriilor	Numărul de cazuri înregistrate								Numărul bolnavilor spitalizați							
		Total	M	F	0-4 ani	5-14 ani	15-29 ani	30-64 ani	>65 ani	Total	M	F	0-4 ani	5-14 ani	15-29 ani	30-64 ani	>65 ani
1.	Chișinău	1300	581	719	359	169	122	525	125	378	189	189	185	38	25	95	35
2.	Bălți	237	117	120	37	31	19	122	28	28	11	17	7	6	0	14	1
3.	Anenii Noi	56	20	36	6	9	7	29	5	32	13	19	4	6	5	13	4
4.	Basarabeasca	21	10	11	4	3	2	12	0	2	2	0	1	1	0	0	0
5.	Briceni	33	20	13	10	12	0	11	0	10	6	4	6	2	0	2	0
6.	Cahul	111	63	48	44	14	6	36	11	26	15	11	8	5	1	8	4
7.	Cantemir	54	30	24	13	15	3	14	9	11	7	4	5	1	0	3	2
8.	Călărași	100	54	46	37	14	4	33	12	26	10	16	10	6	6	2	2
9.	Căușeni	43	21	22	15	4	0	12	12	43	21	22	15	4	0	12	12
10.	Cimișlia	19	12	7	15	4	0	0	0	19	12	7	15	4	0	0	0
11.	Criuleni	5	2	3	4	1	0	0	0	5	2	3	4	1	0	0	0
12.	Dondușeni	8	5	3	6	2	0	0	0	8	5	3	6	2	0	0	0
13.	Drochia	39	18	21	11	11	2	9	6	19	11	8	11	7	0	0	1
14.	Dubăsari	9	8	1	7	1	0	1	0	6	6	0	6	0	0	0	0
15.	Edineț	39	23	16	1	4	0	14	20	39	23	16	1	4	0	14	20
16.	Fălești	56	27	29	10	10	5	23	8	33	13	20	6	4	0	18	5
17.	Florești	63	31	32	39	5	0	11	8	63	31	32	39	5	0	11	8
18.	Glodeni	92	34	58	13	20	3	38	18	9	6	3	4	1	0	1	3
19.	Hâncești	173	66	107	51	32	16	55	19	45	23	22	19	10	0	5	11
20.	Ialoveni	16	7	9	2	1	1	9	3	6	2	4	1	1	0	2	2
21.	Leova	7	3	4	2	0	3	0	2	2	1	1	1	0	0	0	1
22.	Nisporeni	43	18	25	13	6	3	15	6	19	7	12	10	5	1	3	0
23.	Ocnîța	19	14	5	4	10	1	2	2	18	13	5	4	9	1	2	2
24.	Orhei	108	49	59	24	18	7	44	15	29	17	12	7	4	1	9	8
25.	Rezina	22	11	11	8	2	0	5	7	22	11	11	8	2	0	5	7
26.	Râșcani	4	3	1	1	1	1	1	0	4	3	1	1	1	1	1	0
27.	Sângerei	152	75	77	26	26	10	52	38	36	19	17	9	8	3	8	8
28.	Soroca	130	61	69	50	20	3	43	14	56	25	31	25	8	2	17	4
29.	Strășeni	20	11	9	13	2	1	3	1	16	8	8	13	2	1	0	0
30.	Șoldănești	3	1	2	0	0	0	2	1	1	1	0	0	0	0	1	0
31.	Ștefan-Vodă	122	53	69	46	15	6	44	11	45	22	23	16	5	1	16	7
32.	Taraclia	54	28	26	25	10	2	12	5	27	12	15	15	5	0	4	3
33.	Telenești	55	25	30	10	9	0	26	10	22	12	10	9	2	0	6	5
34.	Ungheni	108	44	64	26	20	12	38	12	23	11	12	13	0	0	4	6
35.	Comrat	87	43	44	36	17	9	15	10	4	3	1	1	0	0	3	0
36.	C-Lunga	24	11	13	13	3	0	7	1	22	9	13	11	3	0	7	1
37.	Vulcănești	16	9	7	2	3	0	7	4	8	3	5	1	1	0	3	3
38.	CMP Armata Națională																
39.	DR de Narcologie																
40.	MAI	3	2	1	0	0	1	2	0	0	0	0	0	0	0	0	0
41.	CMP Calea Ferată	8	4	4	0	0	0	8	0	1	1	0	0	0	0	1	0
42.	CIE al ACSR	14	3	11	0	0	0	7	7	1	0	1	0	0	0	0	1
43.	CRDM																
44.	SIS	0	0	0	0	0	0	0	0	0	0	0	0	0	0	0	0
	Total	3473	1617	1856	983	524	249	1287	430	1164	586	578	497	163	48	290	166
	Raioanele din partea de Est ale RM																

GRIPA CLINICO-EPIDEMIOLOGICĂ
săptămânal, teritorii administrative

Nr d/o	Denumirea teritoriilor	Săptămâni														
		49	50	51	52	01	02	03	04	05	06	07	08	09	10	11
1.	Chișinău	0	0	0	0	0	0	0	1	3	8	61	130	262	216	213
2.	Bălți	0	0	0	0	0	0	0	0	0	0	0	7	9	1	0
3.	An. Noi	0	0	0	0	0	0	0	0	0	0	0	0	1	3	0
4.	Basarabea	0	0	0	0	0	0	0	0	0	0	0	0	0	1	1
5.	Briceni	0	0	0	0	0	0	0	0	0	0	0	0	8	3	0
6.	Cahul	0	0	0	0	0	0	0	0	0	0	0	2	2	1	0
7.	Cantemir	0	0	0	0	0	0	0	0	0	0	0	0	0	0	0
8.	Călărași	0	0	0	0	0	0	0	0	0	2	2	4	7	9	6
9.	Căușeni	0	0	0	0	0	0	0	0	0	0	0	0	0	0	1
10.	Cimișlia	0	0	0	0	0	0	0	0	0	0	0	1	2	1	2
11.	Criuleni	0	0	0	0	0	0	0	0	0	0	1	4	3	11	9
12.	Dondușeni	0	0	0	0	0	0	0	0	0	0	0	1	1	5	12
13.	Drochia	0	0	0	0	0	0	0	0	0	0	1	0	0	0	0
14.	Dubăsari	0	0	0	0	0	0	0	0	0	0	0	0	2	1	4
15.	Edineț	0	0	0	0	0	0	0	0	0	0	0	3	4	28	21
16.	Fălești	0	0	0	0	0	0	0	0	0	0	0	0	1	3	0
17.	Florești	0	0	0	0	0	0	0	0	0	0	0	0	17	24	22
18.	Glodeni	0	0	0	0	0	0	0	0	0	0	0	0	0	0	0
19.	Hâncești	0	0	0	0	0	0	0	0	0	0	1	0	5	2	2
20.	Ialoveni	0	0	0	0	0	0	0	0	0	0	0	2	11	18	20
21.	Leova	0	0	0	0	0	0	0	0	0	0	0	0	0	0	0
22.	Nisporeni	0	0	0	0	0	0	0	0	0	0	0	3	8	2	0
23.	Ocnîța	0	0	0	0	0	0	0	0	0	0	0	0	0	0	0
24.	Orhei	0	0	0	0	0	0	0	0	0	0	3	2	8	13	7
25.	Rezina	0	0	0	0	0	0	1	0	0	0	3	3	1	6	6
26.	Râșcani	0	0	0	0	0	0	0	0	0	0	0	0	0	0	0
27.	Sângerei	0	0	0	0	0	0	0	0	0	0	0	0	3	1	0
28.	Soroca	0	0	0	0	0	0	0	0	0	0	3	3	3	2	3
29.	Strășeni	0	0	0	0	0	0	0	0	0	0	0	2	10	3	4
30.	Șoldănești	0	0	0	0	0	0	0	0	0	0	0	0	0	0	0
31.	Șt.Vodă	0	0	0	0	0	0	0	0	0	0	0	0	11	9	4
32.	Taraclia	0	0	0	0	0	0	0	0	0	0	2	0	12	12	5
33.	Telenești	0	0	0	0	0	0	0	0	0	0	0	0	0	0	0
34.	Ungheni	0	0	0	0	0	0	2	1	1	8	18	12	31	20	17
35.	Comrat	0	0	0	0	0	0	0	0	2	1	4	0	4	3	0
36.	C-Lunga	0	0	0	0	0	0	0	0	0	0	2	1	0	0	0
37.	Vulcănești	0	0	0	0	0	0	0	0	0	0	0	0	0	0	3
38.	CMP ArmataNaț.															
39.	DR de Narcologie															
40.	MAI	0	0	0	0	0	0	0	0	0	0	0	1	0	2	3
41.	CMP CaleaFerată	0	0					0	0	0	0	1	2	1	1	1
42.	CIE ACSR	0	0	0	0	0	0	0	0	0	0	0	1	1	3	0
43.	CRDM															
44.	SIS	0	0	0	0	0	0	0	0	0	0	0	0	0	0	0
	TOTAL, malul drept al RM	0	0	0	0	0	0	3	2	6	19	102	184	428	404	366
	Raioanele din partea de Est ale RM															

IACRS
săptămânal, teritorii administrative

Nr. d/o	Denumirea teritoriilor	Săptămâni														
		49	50	51	52	01	02	03	04	05	06	07	08	09	10	11
1.	Chișinău	2397	2256	2069	908	1213	816	1704	1872	2043	2626	3751	5675	7919	6709	5702
2.	Bălți	634	444	772	207	282	177	602	379	691	575	886	1163	1390	1144	1017
3.	An. Noi	233	253	223	249	128	161	219	190	281	304	376	333	710	566	633
4.	Basarabea	25	24	16	21	6	7	17	25	38	45	55	73	122	106	113
5.	Briceni	8	10	5	2	6	9	9	15	15	22	34	82	135	125	137
6.	Cahul	133	110	108	16	25	14	75	130	48	248	252	300	441	504	576
7.	Cantemir	75	64	70	84	72	65	67	69	90	95	102	67	298	250	238
8.	Călărași	77	88	61	43	27	40	52	74	106	102	169	186	448	287	345
9.	Căușeni	16	12	19	16	7	7	10	14	27	27	66	97	176	134	139
10.	Cimișlia	6	18	19	20	6	0	9	7	25	26	32	81	206	136	170
11.	Criuleni	154	146	125	143	75	79	129	217	218	184	195	378	567	493	521
12.	Dondușeni	18	37	20	30	32	27	28	35	35	31	60	123	139	154	129
13.	Drochia	96	65	63	52	24	22	74	61	101	194	358	329	488	323	252
14.	Dubăsari	53	63	36	12	28	36	41	72	51	66	117	120	198	267	238
15.	Edineț	7	11	10	5	5	4	7	9	11	13	13	30	36	82	80
16.	Fălești	22	22	22	15	20	12	20	31	63	85	100	141	159	220	195
17.	Florești	3	1	11	9	5	5	6	8	7	5	30	43	118	169	126
18.	Glodeni	124	75	115	73	39	47	73	102	113	170	266	398	526	436	306
19.	Hâncești	221	168	191	156	69	98	149	207	189	239	306	443	768	470	695
20.	Ialoveni	185	191	195	162	92	83	176	180	172	235	257	416	868	627	792
21.	Leova	31	23	27	21	23	19	45	47	62	78	96	136	163	143	139
22.	Nisporeni	42	41	18	16	39	22	23	57	51	31	68	172	215	225	255
23.	Ocnița	5	5	5	0	1	3	5	4	21	10	1	21	60	121	67
24.	Orhei	112	90	81	63	34	36	62	85	166	150	215	313	362	397	301
25.	Rezina	7	3	5	2	1	6	4	8	12	22	20	29	74	71	74
26.	Râșcani	54	49	31	28	21	16	72	65	99	108	152	191	241	215	282
27.	Sângerei	159	123	83	93	56	84	99	127	157	219	330	475	704	735	754
28.	Soroca	48	37	63	31	15	3	20	50	56	119	219	227	476	415	230
29.	Strășeni	117	115	116	98	49	96	111	165	169	190	244	400	668	577	466
30.	Șoldănești	79	64	45	54	37	20	62	73	112	102	105	80	324	313	320
31.	Șt. Vodă	62	64	75	34	45	47	70	93	148	169	167	209	244	214	217
32.	Taraclia	8	8	5	7	4	5	9	2	14	38	96	131	99	136	122
33.	Telenești	147	144	159	78	49	86	145	156	164	228	258	395	499	434	497
34.	Ungheni	154	132	152	141	86	102	149	156	149	372	502	781	886	415	398
35.	Comrat	90	83	62	21	29	29	105	129	281	287	277	310	335	217	180
36.	C-Lunga	84	81	32	27	39	40	70	151	128	229	302	450	461	393	315
37.	Vulcănești	29	16	12	23	4	2	20	11	13	29	37	64	103	103	153
38.	CMP Armata Națională															
39.	DR de Narcologie															
40.	MAI	85	66	48	35	27	21	71	38	58	91	108	190	247	195	177
41.	CMP Calea Ferată	30						43	34	33	45	65	133	118	87	86
42.	CIE ACSR	14	25	25	18	12	9	31	19	23	43	47	74	112	98	83
43.	CRDM															
44.	SIS	0		0	0	0	0	0	0	0	0		0	0	0	
	TOTAL, malul drept al RM	5844	5227	5194	3013	2732	2355	4683	5167	6240	7852	10734	15259	22103	18706	17520
	Raioanele din partea de Est ale RM															

SARI, săptămânal, teritorii administrative

Nr. d/o	Denumirea teritoriilor	Săptămâni														
		49	50	51	52	01	02	03	04	05	06	07	08	09	10	11
1.	Chișinău	816	808	779	460	584	439	718	619	664	725	954	1224	1787	1376	1300
2.	Bălți	173	121	211	83	109	54	231	123	181	152	240	238	352	281	237
3.	An. Noi	19	27	26	10	18	18	34	34	34	34	43	31	63	43	56
4.	Basarabea	6	3	2	4	1	3	6	6	14	16	15	7	22	17	21
5.	Briceni	9	6	5	3	4	6	10	11	11	19	24	44	50	43	33
6.	Cahul	53	49	43	11	6	29	46	40	26	40	107	71	121	113	111
7.	Cantemir	20	32	25	34	29	26	42	32	30	43	47	52	104	70	54
8.	Călărași	24	30	24	22	11	24	27	31	46	32	59	42	52	50	100
9.	Căușeni	16	14	19	17	18	14	28	23	40	18	32	33	47	45	43
10.	Cimișlia	7	13	23	23	24	12	11	10	20	2	13	8	41	39	19
11.	Criuleni	9	6	1	1	7	5	5	3	0	16	16	6	11	10	5
12.	Dondușeni	7	1	2	6	5	5	4	6	3	13	7	9	9	7	8
13.	Drochia	32	20	18	16	16	3	17	20	22	46	50	46	62	68	39
14.	Dubăsari	3	3	3	0	4	6	1	2	5	10	3	5	9	4	9
15.	Edineț	7	7	9	9	6	9	15	17	17	18	20	32	40	33	39
16.	Fălești	12	19	8	17	18	16	29	35	37	43	24	42	60	47	56
17.	Florești	23	21	30	21	28	33	13	24	15	36	29	20	24	21	63
18.	Glodeni	37	30	45	16	19	36	41	38	49	47	74	93	118	120	92
19.	Hâncești	51	64	55	40	14	26	39	70	86	129	101	121	196	132	173
20.	Ialoveni	4	4	6	2	4	2	8	11	5	4	4	9	19	10	16
21.	Leova	3	3	2	2	4	5	4	5	5	17	18	8	12	8	7
22.	Nisporeni	9	14	23	10	4	13	10	15	31	23	34	25	50	36	43
23.	Ocnîța	2	3	2	4	5	6	6	5	2	2	5	2	11	15	19
24.	Orhei	50	36	58	39	28	18	39	61	66	70	87	134	151	110	108
25.	Rezina	12	9	6	6	12	9	20	12	16	16	17	17	27	12	22
26.	Râșcani	0	3	1	0	0	1	2	1	6	4	2	2	0	3	4
27.	Sângerei	69	56	50	39	32	37	58	78	69	81	78	110	104	78	152
28.	Soroca	29	56	69	14	42	14	43	31	49	54	100	97	181	117	130
29.	Strășeni	17	11	12	6	8	9	13	11	6	12	15	12	27	16	20
30.	Șoldănești	0	1	2	2	0	2	2	3	3	11	7	7	9	5	3
31.	Șt. Vodă	39	60	57	19	32	22	43	65	91	97	118	103	125	111	122
32.	Taraclia	11	13	18	10	1	5	8	14	17	45	45	39	45	55	54
33.	Telenești	25	19	29	19	17	19	35	39	29	48	55	48	47	59	55
34.	Ungheni	74	85	113	79	39	59	55	101	84	97	108	144	184	145	108
35.	Comrat	44	32	45	13	12	18	57	47	102	95	108	79	115	67	87
36.	C-Lunga	4	4	3	2	3	6	6	7	20	7	15	11	17	26	24
37.	Vulcănești	3	9	8	4	1	1	9	1	7	2	6	10	15	15	16
38.	CMP Armata Națională															
39.	DR de Narcologie															
40.	MAI	1	1	1	9	1	1	4	4	6	2	6	7	9	2	3
41.	CMP Calea Ferată	2						13	1	4	5	12	11	14	16	8
42.	CIE ACSR	10	1	4	2	0	1	7	7	4	6	6	15	13	16	14
43.	CRDM															
44.	SIS	0		0	0	0	0	0	0	0	0		0	0	0	0
	TOTAL, malul drept al RM	1732	1694	1837	1074	1166	1012	1759	1663	1922	2137	2704	3014	4343	3441	3473
	Raioanele din partea de Est ale RM															