

Informația săptămânală
privind situația epidemiologică prin gripă, infecții acute ale căilor respiratorii
superioare (IACRS) și infecții respiratorii acute severe (SARI) în Republica Moldova,
sezonul epidemic 2014-2015,
săptămâna 10 (02.03.15-08.03.15)

I. Situația la nivel național,

În săptămâna 10 (S 10/2015) morbiditatea prin IACRS s-a aflat în descreștere constituind 565,1^o/_{oooo} comparativ cu S 09/2015 (621,3^o/_{oooo}) cu o tendință de descreștere, însă cu depășirea pragului epidemic (309,96^o/_{oooo}).

Situația în raport cu săptămâna precedentă (S 09/2015) a fost marcată de o descreștere de cca **0,9 ori** (9,0%) a numărului de cazuri IACRS și a numărului de cazuri SARI. În raport cu aceeași perioadă a anului trecut (S 10/2014) s-a constatat o creștere de cca **2,1 ori** a numărului de cazuri IACRS și o creștere de cca **1,6 ori** a numărului de cazuri SARI.

În săptămâna de referință au fost înregistrate **384 cazuri de gripă clinică sezonieră**, ceea ce reprezintă o descreștere de **0,9 ori** (10,3%) față de S 09/2015, din care 28 au fost confirmate de laborator.

La data de 09.03.2015 numărul cazurilor cumulative de gripă, IACRS și SARI a constituit: 1128, 163012 și 42974 respectiv. Din numărul total cumulativ de gripă clinică (1128) au fost confirmate prin tehnici de biologie moleculară 144 cazuri: 75 – B, 66 – A(H1N1)pdm și 3 – A(H3N2).

Datele de supraveghere epidemiologică și monitorizarea a gripei, IACRS și SARI atestă o răspândire geografică extinsă, tendința și intensitatea procesului epidemic în descreștere, impact moderat asupra sistemului sănătății (s-a constatat o creștere de cca **1,1 ori** a numărului de cazuri spitalizate în raport cu săptămână precedentă). Circulația codominantă a tulpinilor de virusuri gripale de tip B a constituit 52,1%, iar pentru A(H1N1)pdm – 45,8%. Concomitent, se atestă o reducere a numărului de probe pozitive la prezența virusurilor gripale codominante de la 69,4% în S 09/2015 la 61,5% în S 10/2015.

Concluzie: Luând în considerație răspândirea geografică, tendința și intensitatea procesului epidemic, impactul asupra sistemului de sănătate, circulația codominantă a tulpinilor de virusuri gripale cu tendință de descreștere ne permite de a concluziona că la data de 08.03.2015 continuăm să ne aflăm în săptămână epidemică, ceea ce impune necesitatea monitorizării în continuare a procesului epidemic zilnic și săptămânal la nivel național cu realizarea măsurilor de control și răspuns la infecțiile nominalizate în conformitate cu prevederile Hotărârii Comisiei Excepționale a Ministerului Sănătății nr. 1 din 25.02.2015.

În cadrul **Sistemului operativ** de supraveghere a infecțiilor respiratorii acute și a gripei, în perioada de supraveghere **S 10 (02.03.15-08.03.15)**, de către unitățile teritoriale și unele instituții republicane au fost raportate următoarele date:

Denumirea maladiilor	Numărul cazurilor înregistrate							
	Total	M	F	0-4 ani	5-14 ani	15-29 ani	30-64 ani	>65 ani
Gripa	384	201	183	31	63	71	184	35
IACRS	20104	9308	10796	4886	4986	3322	5844	1066
SARI	4130	1957	2173	1271	651	399	1376	433
TOTAL	24618	11466	13152	6188	5700	3792	7404	1534

Denumirea maladiilor	Numărul cazurilor spitalizate							
	Total	M	F	0-4 ani	5-14 ani	15-29 ani	30-64 ani	>65 ani
Gripa	274	147	127	21	47	54	119	33
IACRS	891	441	450	464	121	99	155	52
SARI	1137	552	585	519	123	62	251	182
TOTAL	2302	1140	1162	1004	291	215	525	267

Denumirea maladiilor	Numărul cazurilor de deces							
	Total	M	F	0-4 ani	5-14 ani	15-29 ani	30-64 ani	>65 ani
Gripa	1	1	0	0	0	0	0	1
IACRS	0	0	0	0	0	0	0	0
SARI	2	1	1	0	0	1	0	1
TOTAL	3	2	1	0	0	1	0	2

II. Raportarea cazurilor spitalizate

În **S 10** s-a constatat o creștere de cca **1,1 ori** a numărului de cazuri spitalizate în raport cu săptămână precedentă și o creștere de cca **1,7 ori** a numărului de cazuri spitalizate în raport cu aceeași perioadă a sezonului trecut (**S 10/2014**).

Ponderea cazurilor internate din numărul total de persoane bolnave pe nozologii se prezintă astfel:

Denumirea maladiilor	Cazuri înregistrate	Cazuri spitalizate	Ponderea spitalizării
Gripa	384	274	71%
IACRS	20104	891	4%
SARI	4130	1137	28%
TOTAL	24618	2302	9%

Diagnosticul de laborator al infecțiilor respiratorii virale acute

În **S 10** au fost investigate 44 probe la prezența virusurilor gripale: 15 probe au fost pozitive la prezența ARN virusului gripal de tip B și 13 probe pozitive la prezența ARN virusului gripal A(H1N1)pdm.

Metoda molecular biologică (PCR)

Nr. probe examinate	Metoda molecular biologică (PCR)															
	Gripa						Infecții respiratorii nongripale									
	Virus gripal de tip A, nesubtipat	A (H1N1) pdm09	A (H3N2)	A(H1N1)pdm +B	Virus gripal de tip B	A (H3N2) +RSV	hRSV	Adenovirus	Virus paragripal (PIV)				Coronavirus	Metapneumo virus	Rhinovirus	Bocavirus
									Tip 1	Tip 2	Tip 3	Tip 4				
44	0	13	0	0	15	-	-	-	-	-	-	-	-	-	-	

III. Raportarea cazurilor de deces

În perioada de referință au fost înregistrate 2 **cazuri de deces**:

- prin **pneumonie comunitare viruso-bacteriană și gripa A(H1N1)**, sarcină 30-31 săpt., iminență de întrerupere a sarcinii: persoană de 28 ani, sex feminin, mun. Chișinău (**S 10/2015**), la care a fost detectată prezența ARN virusului gripal A(H1N1)pdm.
- prin **pneumonie bilaterală**: persoană de 72 ani, sex masculin, mun. Chișinău (**S 10/2015**), la care a fost detectată prezența ARN virusului gripal A(H1N1)pdm.

Numărul cumulativ de cazuri de gripă, IACRS și SARI înregistrate și spitalizate în Republica Moldova, perioada de supraveghere spt. 40/2014 – 10/2015:

Denumirea maladiilor	Total	
	cazuri înregistrate	cazuri spitalizate
Gripa	1128	855
IACRS	163012	7479
SARI	42974	15659

Numărul cazurilor de IACRS înregistrate în Republica Moldova săptămânal, sezonul epidemic 2014-2015, cifre absolute, spt. 10

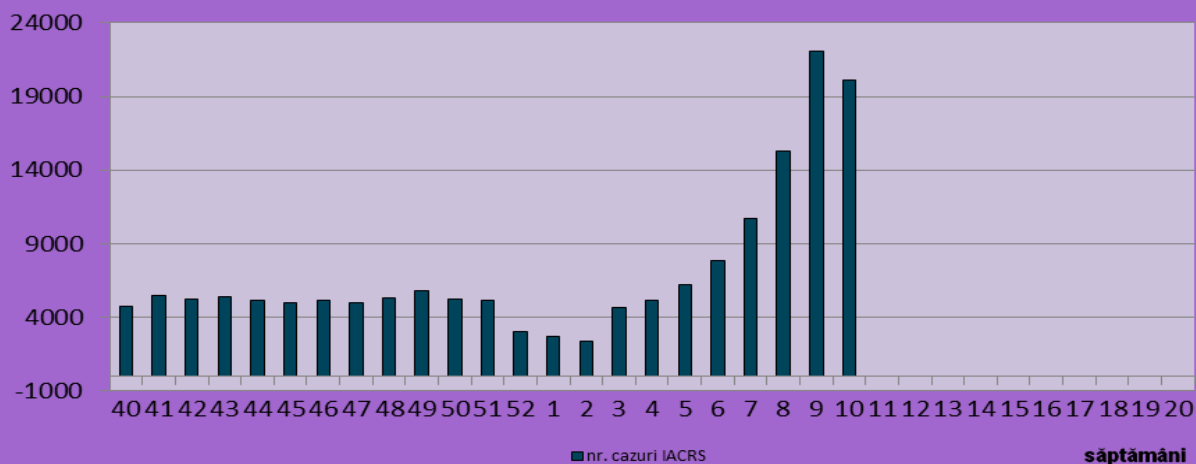

Numărul cazurilor de SARI înregistrate în Republica Moldova săptămânal, sezonul epidemic 2014-2015, cifre absolute, spt. 10

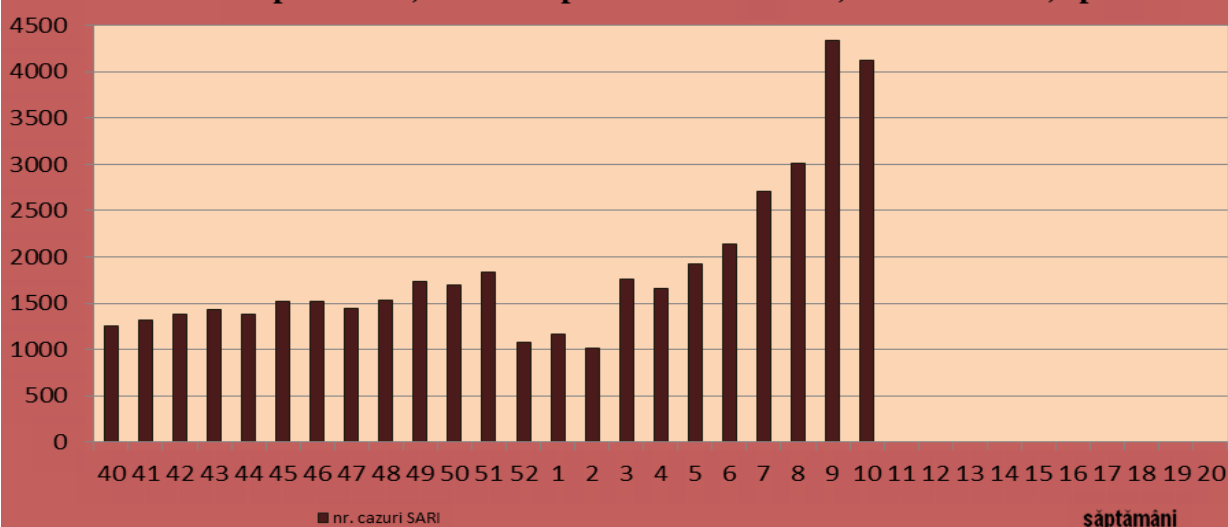

Numărul cazurilor de gripă clinică înregistrate în Republica Moldova, săptămânal, sezonul epidemic 2014-2015, cifre absolute, spt. 10

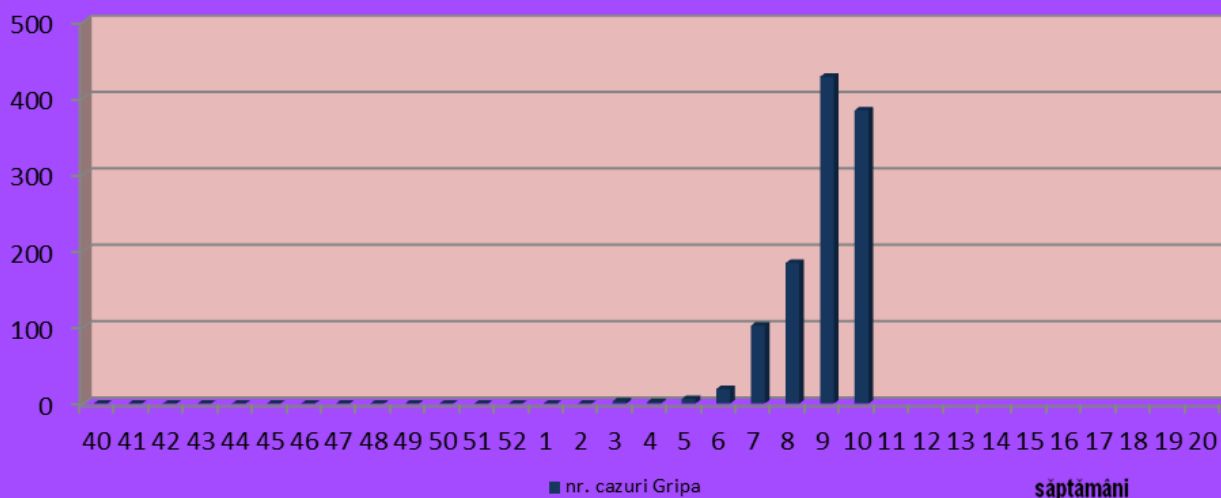

Numărul cazurilor de gripă confirmată, sezonul epidemic 2014-2015, cifre absolute, spt. 10

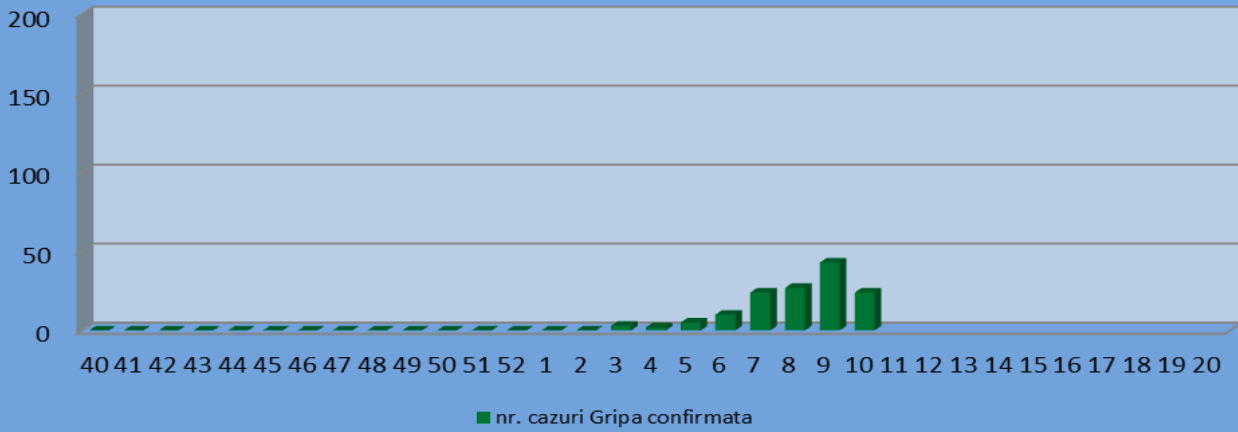

Numărul persoanelor spitalizate (gripa clinică, IACRS și SARI), săptămînal, sezonul epidemic 2014-2015, cifre absolute, spt.10

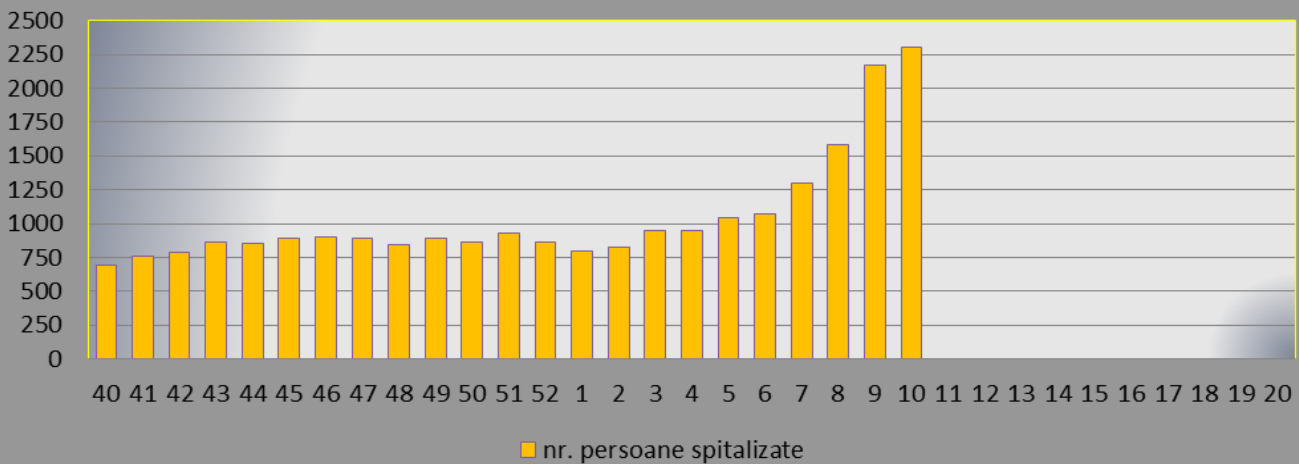

Morbiditatea prin gripă, IACRS și SARI în Republica Moldova, la 100 000 populație, sezonul 2014-2015, săptămîna 10

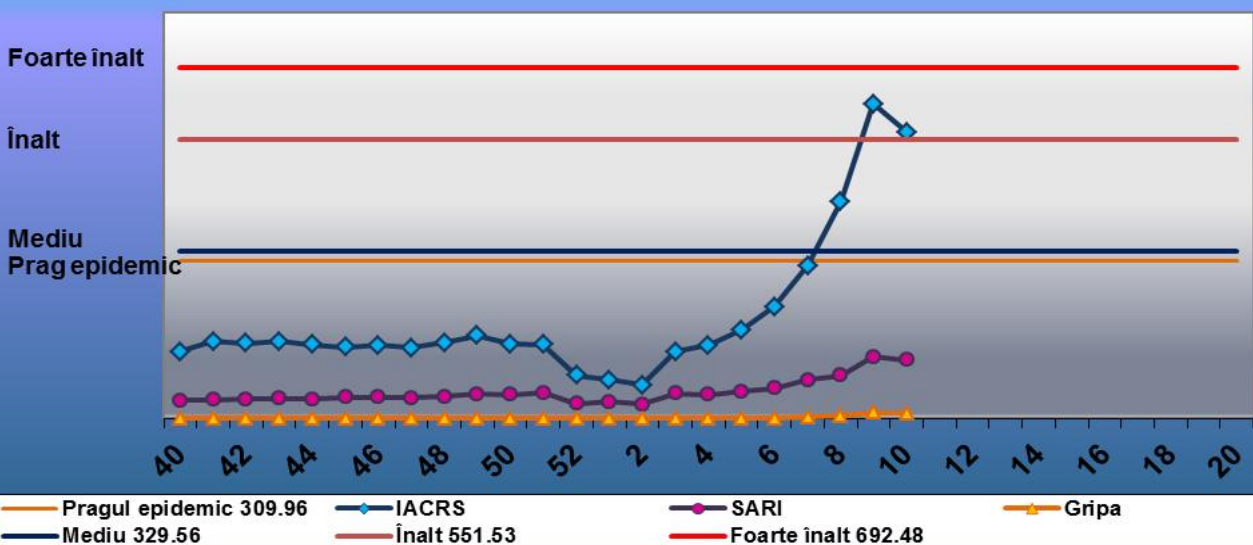

Raport privind numărul cazurilor de gripă, IACRS și SARI în RM

Gripa

Nr. d/o	Denumirea teritoriilor	Numărul de cazuri înregistrate								Numărul bolnavilor spitalizați							
		Total	M	F	0-4 ani	5-14 ani	15-29 ani	30-64 ani	>65 ani	Total	M	F	0-4 ani	5-14 ani	15-29 ani	30-64 ani	>65 ani
1.	Chișinău	216	111	105	16	38	40	99	23	181	97	84	15	35	34	74	23
2.	Bălți	1	1	0	1	0	0	0	0	0	0	0	0	0	0	0	0
3.	Anenii Noi	3	1	2	0	0	3	0	0	3	1	2	0	0	3	0	0
4.	Basarabeasca	1	0	1	0	0	0	1	0	0	0	0	0	0	0	0	0
5.	Briceni	3	2	1	0	2	0	1	0	0	0	0	0	0	0	0	0
6.	Cahul	1	1	0	0	0	0	1	0	1	1	0	0	0	0	1	0
7.	Cantemir	0	0	0	0	0	0	0	0	0	0	0	0	0	0	0	0
8.	Călărași	9	5	4	0	1	1	7	0	6	4	2	0	0	0	6	0
9.	Căușeni	0	0	0	0	0	0	0	0	0	0	0	0	0	0	0	0
10.	Cimișlia	1	1	0	0	0	0	1	0	1	1	0	0	0	0	1	0
11.	Criuleni	11	6	5	1	3	1	5	1	1	1	0	0	0	0	1	0
12.	Dondușeni	5	1	4	0	0	1	4	0	5	1	4	0	0	1	4	0
13.	Drochia	0	0	0	0	0	0	0	0	0	0	0	0	0	0	0	0
14.	Dubăsari	1	1	0	0	0	0	1	0	0	0	0	0	0	0	0	0
15.	Edineț	10	6	4	0	1	3	6	0	10	6	4	0	1	3	6	0
16.	Fălești	3	1	2	0	0	0	3	0	1	1	0	0	0	0	1	0
17.	Florești	24	11	13	3	6	1	14	0	2	2	0	0	2	0	0	0
18.	Glodeni	0	0	0	0	0	0	0	0	0	0	0	0	0	0	0	0
19.	Hâncești	2	1	1	0	0	1	1	0	1	0	1	0	0	0	1	0
20.	Ialoveni	18	8	10	5	2	4	7	0	10	3	7	2	2	4	2	0
21.	Leova	0	0	0	0	0	0	0	0	0	0	0	0	0	0	0	0
22.	Nisporeni	0	0	0	0	0	0	0	0	0	0	0	0	0	0	0	0
23.	Ocnîța	0	0	0	0	0	0	0	0	0	0	0	0	0	0	0	0
24.	Orhei	13	8	5	0	1	4	7	1	11	7	4	0	1	2	7	1
25.	Rezina	6	3	3	2	2	0	2	0	6	3	3	2	2	0	2	0
26.	Râșcani	0	0	0	0	0	0	0	0	0	0	0	0	0	0	0	0
27.	Sângerei	1	1	0	0	0	1	0	0	1	1	0	0	0	1	0	0
28.	Soroca	2	0	2	0	0	1	1	0	2	0	2	0	0	1	1	0
29.	Strășeni	3	2	1	0	0	1	2	0	1	1	0	0	0	0	1	0
30.	Șoldănești	0	0	0	0	0	0	0	0	0	0	0	0	0	0	0	0
31.	Ștefan-Vodă	9	8	1	0	0	1	7	1	2	2	0	0	0	0	2	0
32.	Taraclia	12	8	4	0	6	2	4	0	5	4	1	0	3	1	1	0
33.	Telenești	0	0	0	0	0	0	0	0	0	0	0	0	0	0	0	0
34.	Ungheni	20	6	14	2	1	4	6	7	18	5	13	2	1	2	6	7
35.	Comrat	3	2	1	1	0	0	2	0	1	1	0	0	0	0	1	0
36.	C-Lunga	0	0	0	0	0	0	0	0	0	0	0	0	0	0	0	0
37.	Vulcănești	0	0	0	0	0	0	0	0	0	0	0	0	0	0	0	0
38.	CMP MAp																
39.	DR de Narcolog																
40.	MAI	2	2	0	0	0	2	0	0	2	2	0	0	0	2	0	0
41.	CMP Calea Fer.	1	1	0	0	0	0	1	0	0	0	0	0	0	0	0	0
42.	CIE al ACSR	3	3	0	0	0	0	1	2	3	3	0	0	0	0	1	2
43.	CRDM																
44.	SIS	0	0	0	0	0	0	0	0	0	0	0	0	0	0	0	0
	Total	384	201	183	31	63	71	184	35	274	147	127	21	47	54	119	33
	Raioanele din partea de Est a RM																

IACRS, săptămâna 10

Nr. d/o	Denumirea teritoriilor	Numărul de cazuri înregistrate								Numărul bolnavilor spitalizați							
		Total	M	F	0-4 ani	5-14 ani	15-29 ani	30-64 ani	>65 ani	Total	M	F	0-4 ani	5-14 ani	15-29 ani	30-64 ani	>65 ani
1.	Chișinău	6709	3035	3674	1351	1497	1238	2274	349	108	30	78	30	7	36	27	8
2.	Bălți	1144	473	671	315	284	172	289	84	30	13	17	19	3	5	2	1
3.	Anenii Noi	566	276	290	150	127	84	186	19	0	0	0	0	0	0	0	0
4.	Basarabeasca	106	56	50	30	28	13	34	1	4	2	2	1	2	1	0	0
5.	Briceni	125	71	54	17	59	28	20	1	1	0	1	0	0	0	1	0
6.	Cahul	504	242	262	194	137	73	88	12	17	11	6	12	3	1	1	0
7.	Cantemir	1691	846	845	708	359	268	260	96	285	152	133	199	20	11	36	19
8.	Călărași	287	144	143	78	93	51	51	14	6	4	2	0	1	2	3	0
9.	Căușeni	134	70	64	35	43	18	34	4	13	6	7	4	3	1	4	1
10.	Cimișlia	136	68	68	21	40	20	45	10	18	9	9	4	5	2	7	0
11.	Criuleni	493	229	264	124	158	79	120	12	5	4	1	3	1	0	1	0
12.	Dondușeni	154	63	91	15	35	48	42	14	23	10	13	13	5	2	2	1
13.	Drochia	323	129	194	66	88	41	103	25	24	9	15	14	10	0	0	0
14.	Dubăsari	267	134	133	61	69	48	70	19	3	1	2	2	0	0	1	0
15.	Edineț	39	16	23	11	9	4	13	2	24	15	9	11	9	4	0	0
16.	Fălești	220	88	132	68	53	31	61	7	19	9	10	11	0	1	6	1
17.	Florești	169	79	90	28	57	29	47	8	41	22	19	10	8	9	12	2
18.	Glodeni	436	193	243	63	120	78	139	36	15	7	8	2	1	0	9	3
19.	Hâncești	470	214	256	145	108	80	114	23	22	13	9	12	5	1	2	2
20.	Ialoveni	627	305	322	152	185	113	144	33	0	0	0	0	0	0	0	0
21.	Leova	143	69	74	42	41	17	34	9	0	0	0	0	0	0	0	0
22.	Nisporeni	225	104	121	42	50	39	75	19	8	5	3	5	3	0	0	0
23.	Ocnîța	121	61	60	13	22	38	32	16	29	24	5	9	7	7	4	2
24.	Orhei	397	169	228	113	117	53	91	23	53	28	25	26	6	1	17	3
25.	Rezina	71	32	39	12	15	7	33	4	8	4	4	2	2	1	1	2
26.	Râșcani	215	87	128	32	57	53	65	8	10	4	6	0	4	6	0	0
27.	Sângerei	735	338	397	156	210	96	231	42	45	23	22	27	10	2	6	0
28.	Soroca	415	165	250	117	116	59	99	24	16	6	10	6	2	3	3	2
29.	Strășeni	577	254	323	141	168	93	160	15	18	8	10	7	2	1	6	2
30.	Șoldănești	313	147	166	64	104	43	88	14	4	2	2	4	0	0	0	0
31.	Ștefan-Vodă	214	110	104	47	64	36	57	10	7	5	2	4	2	1	0	0
32.	Taraclia	136	70	66	24	47	17	41	7	4	1	3	4	0	0	0	0
33.	Telenești	434	195	239	109	153	57	99	16	8	3	5	6	0	0	1	1
34.	Ungheni	415	192	223	120	93	52	122	28	11	5	6	11	0	0	0	0
35.	Comrat	217	116	101	67	60	41	40	9	0	0	0	0	0	0	0	0
36.	C-Lunga	393	182	211	132	89	38	127	7	3	2	1	3	0	0	0	0
37.	Vulcănești	103	51	52	23	31	9	32	8	5	2	3	3	0	0	1	1
38.	CMP Armata Națională																
39.	DR de Narcologie																
40.	MAI	195	131	64	0	0	55	137	3	1	1	0	0	0	1	0	0
41.	CMP Calea Ferată	87	54	33	0	0	3	80	4	0	0	0	0	0	0	0	0
42.	CIE al ACSR	98	50	48	0	0	0	67	31	3	1	2	0	0	0	2	1
43.	CRDM																
44.	SIS	0	0	0	0	0	0	0	0	0	0	0	0	0	0	0	0
	Total	20104	9308	10796	4886	4986	3322	5844	1066	891	441	450	464	121	99	155	52
	Raioanele din partea de Est ale RM																

SARI, săptămâna 10

Nr. d/o	Denumirea teritoriilor	Numărul de cazuri înregistrate								Numărul bolnavilor spitalizați							
		Total	M	F	0-4 ani	5-14 ani	15-29 ani	30-64 ani	>65 ani	Total	M	F	0-4 ani	5-14 ani	15-29 ani	30-64 ani	>65 ani
1.	Chișinău	1376	594	782	376	192	156	538	114	422	167	255	219	57	39	73	34
2.	Bălți	281	114	167	31	57	15	133	45	15	8	7	2	0	1	3	9
3.	Anenii Noi	43	31	12	15	4	2	13	9	19	12	7	11	0	0	2	6
4.	Basarabeasca	17	9	8	6	2	1	7	1	5	3	2	1	2	1	1	0
5.	Briceni	43	22	21	7	9	3	14	10	16	9	7	5	0	0	5	6
6.	Cahul	113	57	56	45	15	14	23	16	30	14	16	6	4	2	8	10
7.	Cantemir	759	395	364	297	156	95	147	64	109	66	43	34	5	5	36	29
8.	Călărași	50	24	26	22	6	5	12	5	16	9	7	13	2	1	0	0
9.	Căușeni	45	24	21	19	5	3	12	6	45	24	21	19	5	3	12	6
10.	Cimișlia	39	25	14	29	3	1	5	1	15	9	6	6	3	1	4	1
11.	Criuleni	10	5	5	9	1	0	0	0	10	5	5	9	1	0	0	0
12.	Dondușeni	7	2	5	2	1	0	3	1	6	2	4	2	1	0	2	1
13.	Drochia	68	35	33	19	10	7	23	9	21	10	11	14	5	0	2	0
14.	Dubăsari	4	2	2	4	0	0	0	0	4	2	2	4	0	0	0	0
15.	Edineț	33	21	12	3	3	0	7	20	33	21	12	3	3	0	7	20
16.	Fălești	47	23	24	18	1	2	18	8	36	18	18	9	0	2	17	8
17.	Florești	21	12	9	21	0	0	0	0	21	12	9	21	0	0	0	0
18.	Glodeni	120	47	73	17	23	12	56	12	5	2	3	2	0	0	3	0
19.	Hâncești	132	68	64	55	24	12	27	14	42	31	11	22	5	0	5	10
20.	Ialoveni	10	7	3	7	2	0	1	0	5	3	2	3	2	0	0	0
21.	Leova	8	5	3	3	2	1	1	1	5	2	3	3	0	0	1	1
22.	Nisporeni	36	20	16	12	10	2	9	3	12	7	5	6	5	0	0	1
23.	Ocnîța	15	9	6	4	1	0	4	6	14	8	6	4	1	0	3	6
24.	Orhei	110	49	61	30	13	16	43	8	16	3	13	6	1	0	7	2
25.	Rezina	12	6	6	4	1	0	6	1	12	6	6	4	1	0	6	1
26.	Râșcani	3	2	1	2	1	0	0	0	3	2	1	2	1	0	0	0
27.	Sângerei	78	34	44	20	14	9	24	11	18	6	12	3	3	2	6	4
28.	Soroca	117	53	64	39	19	5	42	12	36	18	18	19	0	0	13	4
29.	Strășeni	16	9	7	10	4	1	1	0	15	8	7	10	4	1	0	0
30.	Șoldănești	5	2	3	1	1	0	3	0	1	1	0	1	0	0	0	0
31.	Ștefan-Vodă	111	50	61	40	17	2	37	15	26	11	15	11	1	1	7	6
32.	Taraclia	55	31	24	22	8	3	18	4	25	14	11	17	5	1	1	1
33.	Telenești	59	32	27	9	10	4	30	6	20	11	9	8	2	1	5	4
34.	Ungheni	145	69	76	42	17	19	52	15	27	11	16	13	1	0	5	8
35.	Comrat	67	29	38	22	14	7	19	5	1	1	0	1	0	0	0	0
36.	C-Lunga	26	13	13	8	5	0	12	1	19	8	11	5	3	0	10	1
37.	Vulcănești	15	8	7	1	0	1	9	4	3	2	1	1	0	0	2	0
38.	CMP Armata Națională																
39.	DR de Narcologie																
40.	MAI	2	2	0	0	0	0	2	0	1	1	0	0	0	0	1	0
41.	CMP Calea Ferată	16	12	4	0	0	0	13	3	2	1	1	0	0	0	1	1
42.	CIE al ACSR	16	5	11	0	0	1	12	3	6	4	2	0	0	1	3	2
43.	CRDM																
44.	SIS	0	0	0	0	0	0	0	0	0	0	0	0	0	0	0	0
	Total	4130	1957	2173	1271	651	399	1376	433	1137	552	585	519	123	62	251	182
	Raioanele din partea de Est ale RM																

GRIPA CLINICO-EPIDEMIOLOGICĂ
săptămânal, teritorii administrative

Nr · d/o	Denumirea teritoriilor	Săptămâni														
		48	49	50	51	52	01	02	03	04	05	06	07	08	09	10
1.	Chișinău	0	0	0	0	0	0	0	0	1	3	8	61	130	262	216
2.	Bălți	0	0	0	0	0	0	0	0	0	0	0	0	7	9	1
3.	An. Noi	0	0	0	0	0	0	0	0	0	0	0	0	0	1	3
4.	Basarabea	0	0	0	0	0	0	0	0	0	0	0	0	0	0	1
5.	Briceni	0	0	0	0	0	0	0	0	0	0	0	0	0	8	3
6.	Cahul	0	0	0	0	0	0	0	0	0	0	0	0	2	2	1
7.	Cantemir	0	0	0	0	0	0	0	0	0	0	0	0	0	0	0
8.	Călărași	0	0	0	0	0	0	0	0	0	0	2	2	4	7	9
9.	Căușeni	0	0	0	0	0	0	0	0	0	0	0	0	0	0	0
10.	Cimișlia	0	0	0	0	0	0	0	0	0	0	0	0	1	2	1
11.	Criuleni	0	0	0	0	0	0	0	0	0	0	0	1	4	3	11
12.	Dondușeni	0	0	0	0	0	0	0	0	0	0	0	0	1	1	5
13.	Drochia	0	0	0	0	0	0	0	0	0	0	0	1	0	0	0
14.	Dubăsari	0	0	0	0	0	0	0	0	0	0	0	0	0	2	1
15.	Edineț	0	0	0	0	0	0	0	0	0	0	0	0	3	4	10
16.	Fălești	0	0	0	0	0	0	0	0	0	0	0	0	0	1	3
17.	Florești	0	0	0	0	0	0	0	0	0	0	0	0	0	17	24
18.	Glodeni	0	0	0	0	0	0	0	0	0	0	0	0	0	0	0
19.	Hâncești	0	0	0	0	0	0	0	0	0	0	0	1	0	5	2
20.	Ialoveni	0	0	0	0	0	0	0	0	0	0	0	0	2	11	18
21.	Leova	0	0	0	0	0	0	0	0	0	0	0	0	0	0	0
22.	Nisporeni	0	0	0	0	0	0	0	0	0	0	0	0	3	8	0
23.	Ocnîța	0	0	0	0	0	0	0	0	0	0	0	0	0	0	0
24.	Orhei	0	0	0	0	0	0	0	0	0	0	0	3	2	8	13
25.	Rezina	0	0	0	0	0	0	0	1	0	0	0	3	3	1	6
26.	Râșcani	0	0	0	0	0	0	0	0	0	0	0	0	0	0	0
27.	Sângerei	0	0	0	0	0	0	0	0	0	0	0	0	0	3	1
28.	Soroca	0	0	0	0	0	0	0	0	0	0	0	3	3	3	2
29.	Strășeni	0	0	0	0	0	0	0	0	0	0	0	0	2	10	3
30.	Șoldănești	0	0	0	0	0	0	0	0	0	0	0	0	0	0	0
31.	Șt.Vodă	0	0	0	0	0	0	0	0	0	0	0	0	0	11	9
32.	Taraclia	0	0	0	0	0	0	0	0	0	0	0	2	0	12	12
33.	Telenești	0	0	0	0	0	0	0	0	0	0	0	0	0	0	0
34.	Ungheni	0	0	0	0	0	0	0	2	1	1	8	18	12	31	20
35.	Comrat	0	0	0	0	0	0	0	0	0	2	1	4	0	4	3
36.	C-Lunga	0	0	0	0	0	0	0	0	0	0	0	2	1	0	0
37.	Vulcănești	0	0	0	0	0	0	0	0	0	0	0	0	0	0	0
38.	CMP ArmataNaț.															
39.	DR de Narcologie															
40.	MAI	0	0	0	0	0	0	0	0	0	0	0	0	1	0	2
41.	CMP CaleaFerată	0	0	0					0	0	0	0	1	2	1	1
42.	CIE ACSR	0	0	0	0	0	0	0	0	0	0	0	0	1	1	3
43.	CRDM															
44.	SIS	0	0	0	0	0	0	0	0	0	0	0	0	0	0	0
	TOTAL, malul drept al RM	0	0	0	0	0	0	0	3	2	6	19	102	184	428	384
	Raioanele din partea de Est ale RM															

IACRS
săptămânal, teritorii administrative

Nr. d/o	Denumirea teritoriilor	Săptămâni														
		48	49	50	51	52	01	02	03	04	05	06	07	08	09	10
1.	Chișinău	2070	2397	2256	2069	908	1213	816	1704	1872	2043	2626	3751	5675	7919	6709
2.	Bălți	467	634	444	772	207	282	177	602	379	691	575	886	1163	1390	1144
3.	An. Noi	211	233	253	223	249	128	161	219	190	281	304	376	333	710	566
4.	Basarabea	31	25	24	16	21	6	7	17	25	38	45	55	73	122	106
5.	Briceni	11	8	10	5	2	6	9	9	15	15	22	34	82	135	125
6.	Cahul	114	133	110	108	16	25	14	75	130	48	248	252	300	441	504
7.	Cantemir	72	75	64	70	84	72	65	67	69	90	95	102	67	298	1691
8.	Călărași	84	77	88	61	43	27	40	52	74	106	102	169	186	448	287
9.	Căușeni	18	16	12	19	16	7	7	10	14	27	27	66	97	176	134
10.	Cimișlia	17	6	18	19	20	6	0	9	7	25	26	32	81	206	136
11.	Criuleni	167	154	146	125	143	75	79	129	217	218	184	195	378	567	493
12.	Dondușeni	29	18	37	20	30	32	27	28	35	35	31	60	123	139	154
13.	Drochia	80	96	65	63	52	24	22	74	61	101	194	358	329	488	323
14.	Dubăsari	40	53	63	36	12	28	36	41	72	51	66	117	120	198	267
15.	Edineț	14	7	11	10	5	5	4	7	9	11	13	13	30	36	39
16.	Fălești	17	22	22	22	15	20	12	20	31	63	85	100	141	159	220
17.	Florești	19	3	1	11	9	5	5	6	8	7	5	30	43	118	169
18.	Glodeni	110	124	75	115	73	39	47	73	102	113	170	266	398	526	436
19.	Hâncești	214	221	168	191	156	69	98	149	207	189	239	306	443	768	470
20.	Ialoveni	196	185	191	195	162	92	83	176	180	172	235	257	416	868	627
21.	Leova	32	31	23	27	21	23	19	45	47	62	78	96	136	163	143
22.	Nisporeni	41	42	41	18	16	39	22	23	57	51	31	68	172	215	225
23.	Ocnîța	15	5	5	5	0	1	3	5	4	21	10	1	21	60	121
24.	Orhei	97	112	90	81	63	34	36	62	85	166	150	215	313	362	397
25.	Rezina	11	7	3	5	2	1	6	4	8	12	22	20	29	74	71
26.	Râșcani	41	54	49	31	28	21	16	72	65	99	108	152	191	241	215
27.	Sângerei	145	159	123	83	93	56	84	99	127	157	219	330	475	704	735
28.	Soroca	45	48	37	63	31	15	3	20	50	56	119	219	227	476	415
29.	Strășeni	149	117	115	116	98	49	96	111	165	169	190	244	400	668	577
30.	Șoldănești	68	79	64	45	54	37	20	62	73	112	102	105	80	324	313
31.	Șt. Vodă	68	62	64	75	34	45	47	70	93	148	169	167	209	244	214
32.	Taraclia	13	8	8	5	7	4	5	9	2	14	38	96	131	99	136
33.	Telenești	158	147	144	159	78	49	86	145	156	164	228	258	395	499	434
34.	Ungheni	128	154	132	152	141	86	102	149	156	149	372	502	781	886	415
35.	Comrat	77	90	83	62	21	29	29	105	129	281	287	277	310	335	217
36.	C-Lunga	115	84	81	32	27	39	40	70	151	128	229	302	450	461	393
37.	Vulcănești	15	29	16	12	23	4	2	20	11	13	29	37	64	103	103
38.	CMP Armata Națională															
39.	DR de Narcologie															
40.	MAI	61	85	66	48	35	27	21	71	38	58	91	108	190	247	195
41.	CMP Calea Ferată	27	30						43	34	33	45	65	133	118	87
42.	CIE ACSR	26	14	25	25	18	12	9	31	19	23	43	47	74	112	98
43.	CRDM															
44.	SIS	0	0		0	0	0	0	0	0	0	0		0	0	0
	TOTAL, malul drept al RM	5313	5844	5227	5194	3013	2732	2355	4683	5167	6240	7852	10734	15259	22103	20104
	Raioanele din partea de Est ale RM															

SARI, săptămânal, teritorii administrative

Nr. d/o	Denumirea teritoriilor	Săptămâni														
		48	49	50	51	52	01	02	03	04	05	06	07	08	09	10
1.	Chișinău	694	816	808	779	460	584	439	718	619	664	725	954	1224	1787	1376
2.	Bălți	121	173	121	211	83	109	54	231	123	181	152	240	238	352	281
3.	An. Noi	23	19	27	26	10	18	18	34	34	34	34	43	31	63	43
4.	Basarabea	6	6	3	2	4	1	3	6	6	14	16	15	7	22	17
5.	Briceni	10	9	6	5	3	4	6	10	11	11	19	24	44	50	43
6.	Cahul	48	53	49	43	11	6	29	46	40	26	40	107	71	121	113
7.	Cantemir	34	20	32	25	34	29	26	42	32	30	43	47	52	104	759
8.	Călărași	33	24	30	24	22	11	24	27	31	46	32	59	42	52	50
9.	Căușeni	14	16	14	19	17	18	14	28	23	40	18	32	33	47	45
10.	Cimișlia	15	7	13	23	23	24	12	11	10	20	2	13	8	41	39
11.	Criuleni	7	9	6	1	1	7	5	5	3	0	16	16	6	11	10
12.	Dondușeni	3	7	1	2	6	5	5	4	6	3	13	7	9	9	7
13.	Drochia	22	32	20	18	16	16	3	17	20	22	46	50	46	62	68
14.	Dubăsari	4	3	3	3	0	4	6	1	2	5	10	3	5	9	4
15.	Edineț	10	7	7	9	9	6	9	15	17	17	18	20	32	40	33
16.	Fălești	14	12	19	8	17	18	16	29	35	37	43	24	42	60	47
17.	Florești	13	23	21	30	21	28	33	13	24	15	36	29	20	24	21
18.	Glodeni	37	37	30	45	16	19	36	41	38	49	47	74	93	118	120
19.	Hâncești	54	51	64	55	40	14	26	39	70	86	129	101	121	196	132
20.	Ialoveni	5	4	4	6	2	4	2	8	11	5	4	4	9	19	10
21.	Leova	1	3	3	2	2	4	5	4	5	5	17	18	8	12	8
22.	Nisporeni	21	9	14	23	10	4	13	10	15	31	23	34	25	50	36
23.	Ocnîța	9	2	3	2	4	5	6	6	5	2	2	5	2	11	15
24.	Orhei	51	50	36	58	39	28	18	39	61	66	70	87	134	151	110
25.	Rezina	9	12	9	6	6	12	9	20	12	16	16	17	17	27	12
26.	Râșcani	1	0	3	1	0	0	1	2	1	6	4	2	2	0	3
27.	Sângerei	47	69	56	50	39	32	37	58	78	69	81	78	110	104	78
28.	Soroca	32	29	56	69	14	42	14	43	31	49	54	100	97	181	117
29.	Strășeni	4	17	11	12	6	8	9	13	11	6	12	15	12	27	16
30.	Șoldănești	1	0	1	2	2	0	2	2	3	3	11	7	7	9	5
31.	Șt.Vodă	41	39	60	57	19	32	22	43	65	91	97	118	103	125	111
32.	Taraclia	22	11	13	18	10	1	5	8	14	17	45	45	39	45	55
33.	Telenești	11	25	19	29	19	17	19	35	39	29	48	55	48	47	59
34.	Ungheni	79	74	85	113	79	39	59	55	101	84	97	108	144	184	145
35.	Comrat	28	44	32	45	13	12	18	57	47	102	95	108	79	115	67
36.	C-Lunga	1	4	4	3	2	3	6	6	7	20	7	15	11	17	26
37.	Vulcănești	5	3	9	8	4	1	1	9	1	7	2	6	10	15	15
38.	CMP Armata Națională															
39.	DR de Narcologie															
40.	MAI	3	1	1	1	9	1	1	4	4	6	2	6	7	9	2
41.	CMP Calea Ferată	3	2						13	1	4	5	12	11	14	16
42.	CIE ACSR	2	10	1	4	2	0	1	7	7	4	6	6	15	13	16
43.	CRDM															
44.	SIS	0	0		0	0	0	0	0	0	0	0		0	0	0
	TOTAL, malul drept al RM	1538	1732	1694	1837	1074	1166	1012	1759	1663	1922	2137	2704	3014	4343	4130
	Raioanele din partea de Est ale RM															