

Informația săptămânală privind situația epidemiologică prin gripă, IACRS și SARI în Republica Moldova, sezonul epidemic 2014-2015, săptămâna 09 (23.02.15-01.03.15)

I. Situația la nivel național, S 09/2015

În săptămâna 09 morbiditatea prin IACRS s-a aflat în creștere depășind pragul epidemic, care poate fi considerată săptămână epidemică. Menținerea acestei situații cu depășirea pragului epidemic pe parcursul a cel puțin 3 săptămâni se apreciază ca perioadă epidemică. Aceste circumstanțe impun necesitatea de a interveni cu măsuri de urgență în conformitate cu Ordinul MS nr. 366 din 30.10.2009.

Situația în raport cu săptămâna precedentă (S 08/2015) a fost marcată de o creștere cu cca **1,4 ori** a numărului de cazuri IACRS și a numărului de cazuri SARI. În raport cu aceeași perioadă a anului trecut (S 09/2014) s-a constatat o creștere cu cca **2,1 ori** a numărului de cazuri IACRS și o creștere cu cca **1,7 ori** a numărului de cazuri SARI.

Morbiditatea prin IACRS în spt.09 a constituit 621,3 ‰ (spt.08 - 428,9 ‰), depășind peste pragul epidemic (309,96 ‰), ceea ce reflectă o intensitate înaltă a procesului epidemic prin IACRS.

În săptămâna nominalizată au fost înregistrate **426 cazuri de gripă clinică sezonieră**, ceea ce reprezintă o creștere de **2,3** față de S 08/2015, din care 43 au fost confirmate de laborator. La data de 02.03.2015 numărul cazurilor cumulative de gripă, IACRS și SARI a constituit: 742, 142908 și 38844 respectiv. Din numărul total cumulativ de gripă clinică (742) au fost confirmate prin tehnici de biologie moleculară 120 cazuri: 56 – A(H1N1)pdm, 3 – A(H3N2) și 61 – B.

În cadrul **Sistemului operativ** de supraveghere a infecțiilor respiratorii acute și a gripei, în perioada de supraveghere S 09 (23.02.15-01.03.15), de către unitățile teritoriale și unele instituții republicane au fost raportate următoarele date:

Denumirea maladiilor	Numărul cazurilor înregistrate							
	Total	M	F	0-4 ani	5-14 ani	15-29 ani	30-64 ani	>65 ani
Gripa	426	186	240	43	58	71	206	48
IACRS	22103	10116	11987	5175	5609	3610	6693	1016
SARI	4343	2070	2273	1268	651	430	1561	433
TOTAL	26872	12372	14500	6486	6318	4111	8460	1497

Denumirea maladiilor	Numărul cazurilor spitalizate							
	Total	M	F	0-4 ani	5-14 ani	15-29 ani	30-64 ani	>65 ani
Gripa	316	137	179	31	40	56	151	38
IACRS	709	340	369	348	128	71	120	42
SARI	1147	611	536	558	101	34	299	155
TOTAL	2172	1088	1084	937	269	161	570	235

Denumirea maladiilor	Numărul cazurilor de deces							
	Total	M	F	0-4 ani	5-14 ani	15-29 ani	30-64 ani	>65 ani

Gripa	2	1	1	0	0	0	2	0
IACRS	0	0	0	0	0	0	0	0
SARI	0	0	0	0	0	0	0	0
TOTAL	2	1	1	0	0	0	2	0

II. Raportarea cazurilor spitalizate

În **S 09** s-a constatat o creștere cu cca **1,4 ori** a numărului de cazuri spitalizate în raport cu săptămână precedentă și o creștere cu cca **1,5 ori** a numărului de cazuri spitalizate în raport cu aceeași perioadă a sezonului trecut (**S 09/2014**).

Ponderea cazurilor internate din numărul total de persoane bolnave pe nozologii se prezintă astfel:

Denumirea maladiilor	Cazuri înregistrate	Cazuri spitalizate	Ponderea spitalizării
Gripa	426	316	74%
IACRS	22103	709	3%
SARI	4343	1147	26%
TOTAL	26872	2172	8%

Diagnosticul de laborator al infecțiilor respiratorii virale acute

În **S 09** au fost investigate 62 probe la prezența virusurilor gripale: 19 probe au fost pozitive la prezența ARN virusului gripal de tip B, 23 probe pozitive la prezența ARN virusului gripal A(H1N1)pdm, 1 probă pozitivă la prezența ARN virusului gripal A(H3N2).

Metoda molecular biologică (PCR)

Nr. probe examin ate	Metoda molecular biologică (PCR)															
	Gripa					Infecții respiratorii nongripale										
	Virus gripal de tip A, nesubtipat	A (H1N1) pdm09	A (H3N2)	A(H1N1)pdm +B	Virus gripal de tip B	A (H3N2) +RSV	hRSV	Adenovirus	Virus paragripal (PIV)				Coronavirus	Metapneumo virus	Rhinovirus	Bocavirus
									Tip 1	Tip 2	Tip 3	Tip 4				
62	0	23	1	0	19	-	-	-	-	-	-	-	-	-	-	-

III. Raportarea cazurilor de deces

În perioada **01.01.2015-01.03.2015** au fost înregistrate **7 cazuri de deces**:

- prin **IRVA** de gravitate medie: persoană de 11 ani, sex feminin, s.Valea Perjei, raionul Taraclia (**S 06/2015**).
- prin **pneumonie**: persoană de 45 ani, sex feminin, municipiul Chișinău (**S 07/2015**), la care a fost detectată prezența ARN virusului gripal A(H1N1)pdm.
- prin **gripă**, persoană de 34 ani, sex feminin, s. Doina, raionul Cahul (**S 08/2015**), la care a fost detectată prezența ARN virusului gripal de tip B.
- prin **pneumonie**: persoană de 38 ani, sex masculin, municipiul Chișinău (**S 08/2015**), la care a fost detectată prezența ARN virusului gripal A(H1N1)pdm.
- prin **pneumonie**: persoană de 65ani, sex masculin, municipiul Chișinău (**S 08/2015**), la care a fost detectată prezența ARN virusului gripal A(H1N1)pdm.

- prin **pneumonie de etiologie neidentificată, insuficiența cardio-pulmonară**: persoană de 43 ani, sex masculin, municipiul Chișinău (**S 09/2015**), la care a fost detectată post mortum prezența ARN virusului gripal A(H1N1)pdm.
- prin **IACRS, bronhopneumonie pe dreapta**: persoană de 39 ani, sex feminin, raionul Ialoveni, s. Rezeni (**S 09/2015**), la care a fost detectată post mortum prezența ARN virusului gripal A(H1N1)pdm.

Numărul cumulativ de cazuri de gripă, IACRS și SARI înregistrate și spitalizate în Republica Moldova, perioada de supraveghere spt. 40/2014 – 09/2015:

Denumirea maladiilor	Total	
	cazuri înregistrate	cazuri spitalizate
Gripa	742	580
IACRS	142908	6588
SARI	38844	14522

Numărul cazurilor de IACRS înregistrate în Republica Moldova săptămânal, sezonul epidemic 2014-2015, cifre absolute, spt. 09

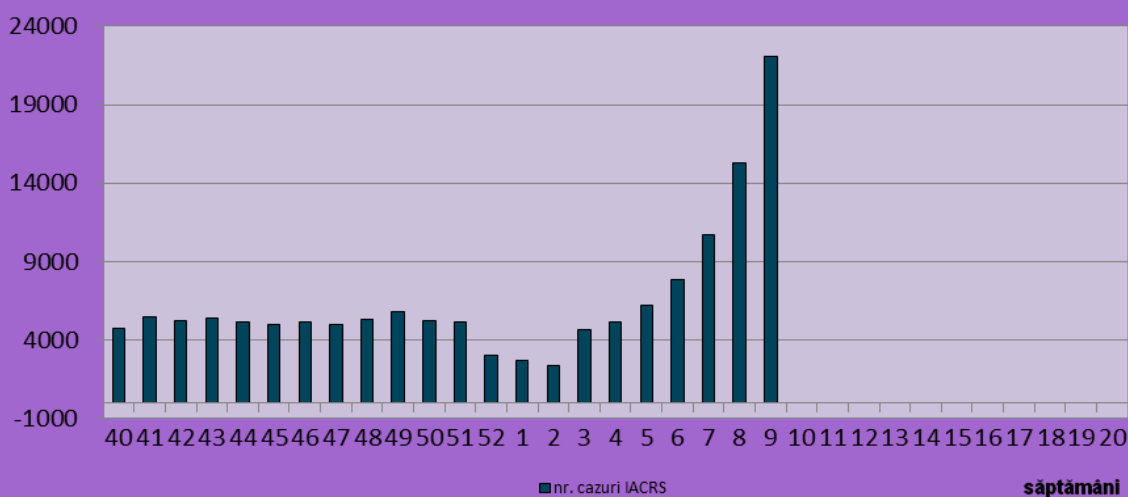

Numărul cazurilor de SARI înregistrate în Republica Moldova săptămânal, sezonul epidemic 2014-2015, cifre absolute, spt. 09

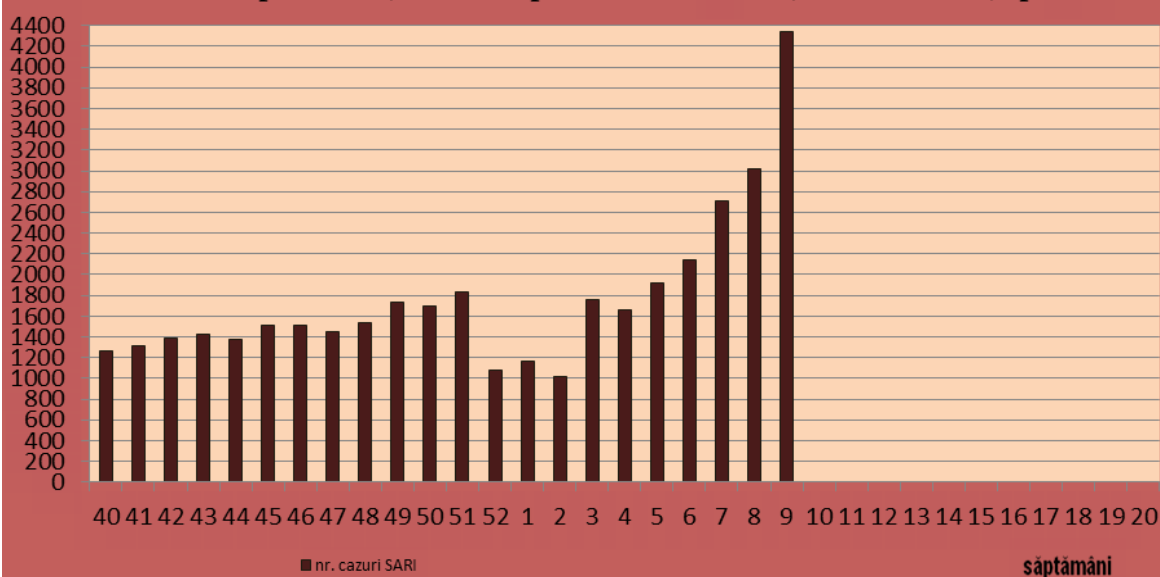

Numărul cazurilor de gripă clinică înregistrate în Republica Moldova, săptămânal, sezonul epidemic 2014-2015, cifre absolute, spt. 09

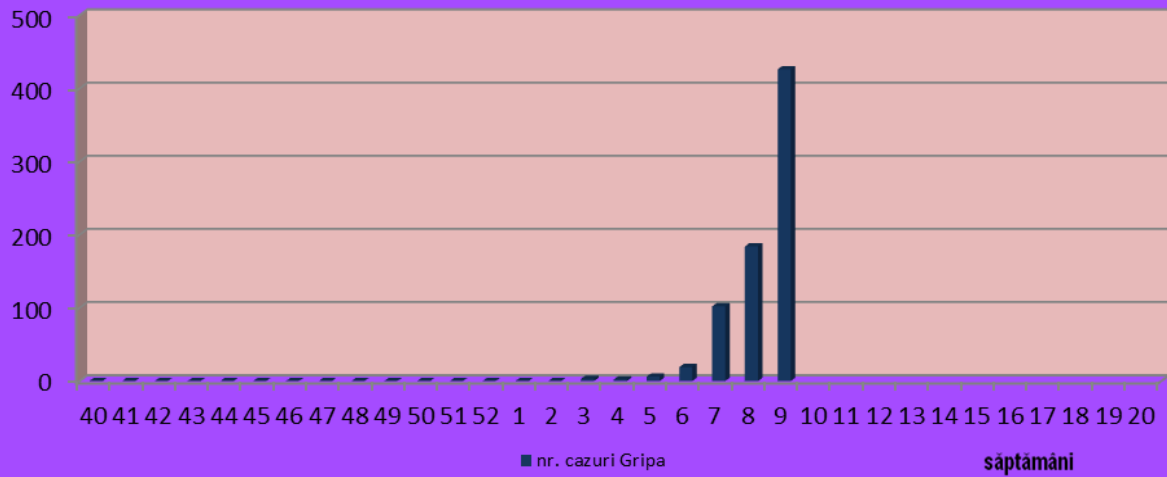

Numărul cazurilor de gripă confirmată, sezonul epidemic 2014-2015, cifre absolute, spt. 09

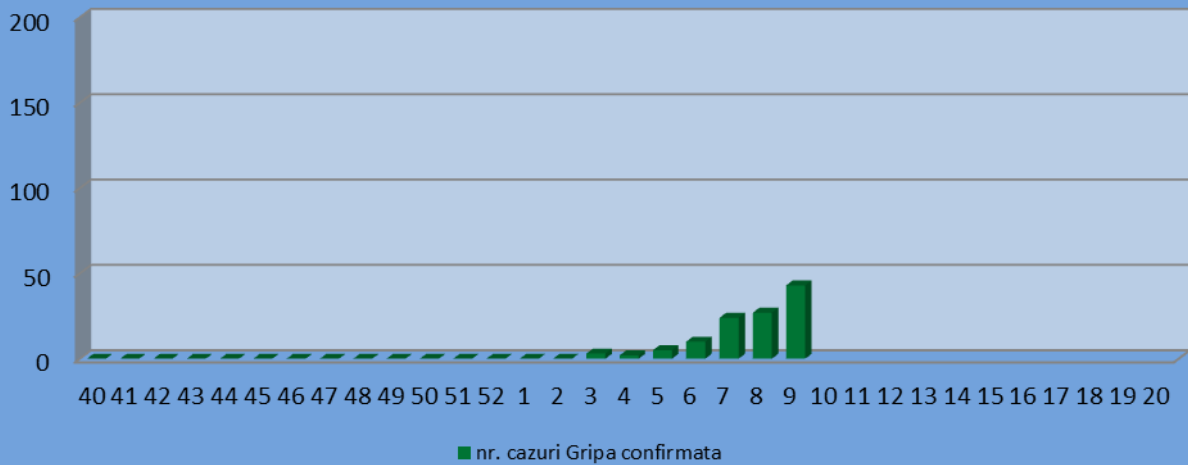

Numărul persoanelor spitalizate (gripa clinică, IACRS și SARI), săptămânal, sezonul epidemic 2014-2015, cifre absolute, spt.09

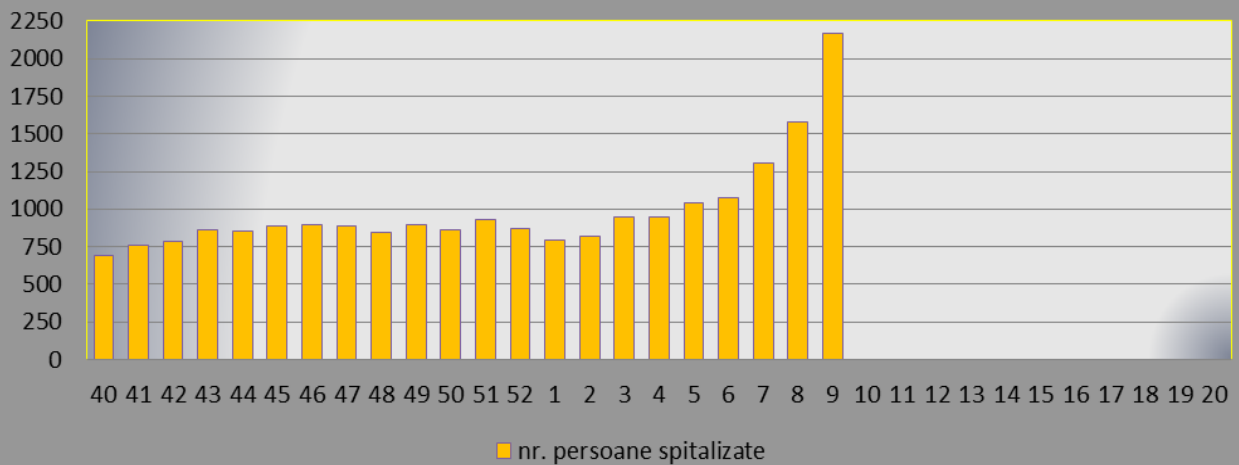

Morbiditatea prin gripă, IACRS și SARI în Republica Moldova, la 100 000 populație, sezonul 2014-2015, săptămâna 09

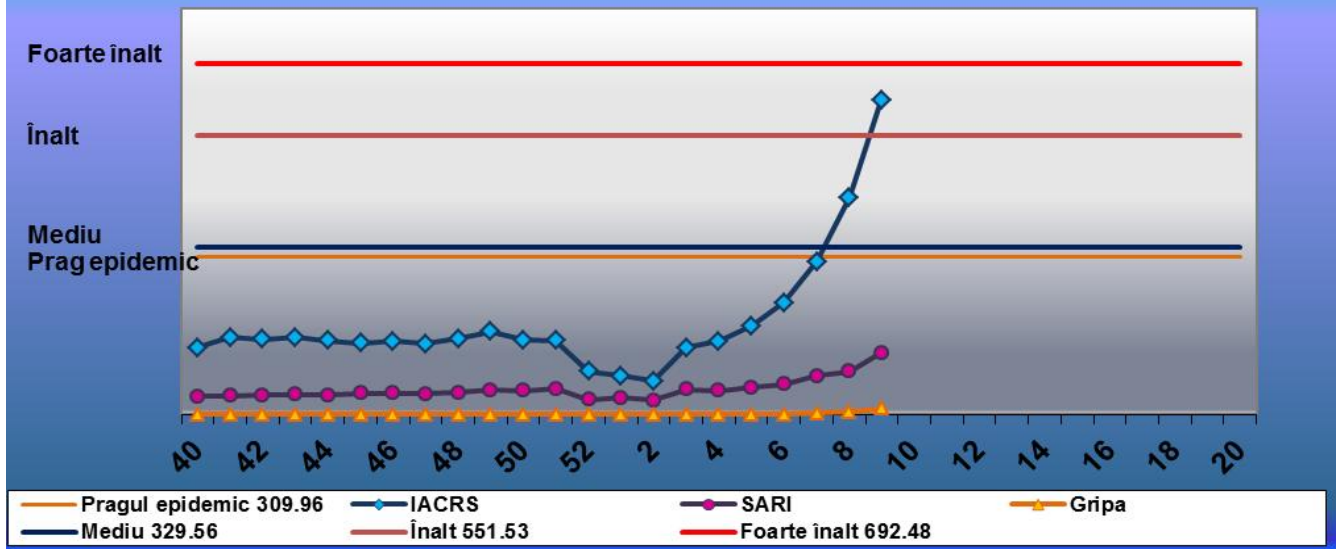

Raport privind numărul cazurilor de gripă, IACRS și SARI în RM

Gripa, săptămâna 09

Nr. d/o	Denumirea teritoriilor	Numărul de cazuri înregistrate								Numărul bolnavilor spitalizați							
		Total	M	F	0-4 ani	5-14 ani	15-29 ani	30-64 ani	>65 ani	Total	M	F	0-4 ani	5-14 ani	15-29 ani	30-64 ani	>65 ani
1.	Chișinău	262	118	144	26	38	53	114	31	216	96	120	24	27	42	92	31
2.	Bălți	9	3	6	5	0	0	4	0	5	3	2	3	0	0	2	0
3.	Anenii Noi	1	0	1	0	0	1	0	0	1	0	1	0	0	1	0	0
4.	Basarabeasca	0	0	0	0	0	0	0	0	0	0	0	0	0	0	0	0
5.	Briceni	8	2	6	0	0	0	2	6	2	0	2	0	0	0	2	0
6.	Cahul	1	0	1	0	0	0	0	1	0	0	0	0	0	0	0	0
7.	Cantemir	0	0	0	0	0	0	0	0	0	0	0	0	0	0	0	0
8.	Călărași	7	3	4	0	0	2	4	1	7	3	4	0	0	2	4	1
9.	Căușeni	0	0	0	0	0	0	0	0	0	0	0	0	0	0	0	0
10.	Cimișlia	2	2	0	0	0	0	2	0	2	2	0	0	0	0	2	0
11.	Criuleni	3	1	2	1	0	0	2	0	3	1	2	1	0	0	2	0
12.	Dondușeni	1	1	0	0	0	1	0	0	1	1	0	0	0	1	0	0
13.	Drochia	0	0	0	0	0	0	0	0	0	0	0	0	0	0	0	0
14.	Dubăsari	2	1	1	0	0	1	1	0	1	1	0	0	0	0	1	0
15.	Edineț	4	1	3	0	0	0	4	0	3	1	2	0	0	0	3	0
16.	Fălești	1	1	0	0	0	1	0	0	1	1	0	0	0	1	0	0
17.	Florești	17	8	9	3	2	2	8	2	4	1	3	1	2	1	0	0
18.	Glodeni	0	0	0	0	0	0	0	0	0	0	0	0	0	0	0	0
19.	Hâncești	5	0	5	1	0	2	2	0	4	0	4	0	0	2	2	0
20.	Ialoveni	11	2	9	0	0	3	8	0	4	1	3	0	0	2	2	0
21.	Leova	0	0	0	0	0	0	0	0	0	0	0	0	0	0	0	0
22.	Nisporeni	8	2	6	0	1	0	6	1	5	2	3	0	1	0	4	0
23.	Ocnîța	0	0	0	0	0	0	0	0	0	0	0	0	0	0	0	0
24.	Orhei	8	3	5	0	0	1	6	1	7	2	5	0	0	0	6	1
25.	Rezina	0	0	0	0	0	0	0	0	0	0	0	0	0	0	0	0
26.	Râșcani	0	0	0	0	0	0	0	0	0	0	0	0	0	0	0	0
27.	Sângerei	3	1	2	0	0	0	3	0	3	1	2	0	0	0	3	0
28.	Soroca	3	1	2	0	0	1	2	0	2	1	1	0	0	1	1	0
29.	Strășeni	10	5	5	0	2	0	8	0	5	2	3	0	1	0	4	0
30.	Șoldănești	0	0	0	0	0	0	0	0	0	0	0	0	0	0	0	0
31.	Ștefan-Vodă	11	7	4	5	3	0	3	0	1	0	1	0	0	0	1	0
32.	Taraclia	12	7	5	0	5	0	7	0	5	3	2	0	2	0	3	0
33.	Telenești	0	0	0	0	0	0	0	0	0	0	0	0	0	0	0	0
34.	Ungheni	31	14	17	2	5	3	16	5	29	13	16	2	5	3	14	5
35.	Comrat	4	2	2	0	2	0	2	0	4	2	2	0	2	0	2	0
36.	C-Lunga	0	0	0	0	0	0	0	0	0	0	0	0	0	0	0	0
37.	Vulcănești	0	0	0	0	0	0	0	0	0	0	0	0	0	0	0	0
38.	CMP Armata Națională																
39.	DR de Narcologie																
40.	MAI	0	0	0	0	0	0	0	0	0	0	0	0	0	0	0	0
41.	CMP Calea Ferată	1	1	0	0	0	0	1	0	0	0	0	0	0	0	0	0
42.	CIE al ACSR	1	0	1	0	0	0	1	0	1	0	1	0	0	0	1	0
43.	CRDM																
44.	SIS	0	0	0	0	0	0	0	0	0	0	0	0	0	0	0	0
	Total	426	186	240	43	58	71	206	48	316	137	179	31	40	56	151	38
	Raioanele din partea de Est ale RM																

IACRS, săptămâna 09

Nr. d/ o	Denumirea teritoriilor	Numărul de cazuri înregistrate								Numărul bolnavilor spitalizați							
		Total	M	F	0-4 ani	5-14 ani	15-29 ani	30-64 ani	>65 ani	Total	M	F	0-4 ani	5-14 ani	15-29 ani	30-64 ani	>65 ani
1.	Chișinău	7919	3493	4426	1525	1784	1478	2796	336	120	34	86	39	11	32	30	8
2.	Bălți	1390	639	751	388	358	222	356	66	41	20	21	21	7	1	6	6
3.	Anenii Noi	710	324	386	198	153	97	221	41	13	6	7	9	4	0	0	0
4.	Basarabeasca	122	57	65	41	31	10	37	3	5	2	3	2	3	0	0	0
5.	Briceni	135	64	71	14	76	10	33	2	4	1	3	2	0	0	2	0
6.	Cahul	441	218	223	134	159	65	70	13	14	9	5	9	3	1	0	1
7.	Cantemir	298	160	138	109	54	37	75	23	62	33	29	32	5	1	18	6
8.	Călărași	448	217	231	148	123	63	101	13	0	0	0	0	0	0	0	0
9.	Căușeni	176	95	81	47	38	36	50	5	8	4	4	1	0	5	1	1
10.	Cimișlia	206	92	114	36	48	34	73	15	29	19	10	7	8	2	7	5
11.	Criuleni	567	248	319	153	188	95	110	21	3	1	2	0	3	0	0	0
12.	Dondușeni	139	74	65	14	57	46	19	3	29	17	12	9	11	2	7	0
13.	Drochia	488	204	284	123	123	46	159	37	26	13	13	19	5	2	0	0
14.	Dubăsari	198	117	81	54	57	44	39	4	6	2	4	2	0	0	4	0
15.	Edineț	36	16	20	6	16	8	6	0	21	12	9	6	13	2	0	0
16.	Fălești	159	74	85	45	40	24	37	13	22	10	12	8	7	3	4	0
17.	Florești	118	42	76	19	36	10	45	8	21	7	14	5	2	4	5	5
18.	Glodeni	526	238	288	93	152	68	187	26	32	9	23	13	6	1	10	2
19.	Hâncești	768	367	401	230	194	115	184	45	21	12	9	17	4	0	0	0
20.	Ialoveni	868	383	485	206	217	161	245	39	2	0	2	2	0	0	0	0
21.	Leova	163	64	99	34	54	26	32	17	0	0	0	0	0	0	0	0
22.	Nisporeni	215	108	107	73	47	20	64	11	17	11	6	12	4	1	0	0
23.	Ocnîța	60	35	25	13	25	8	10	4	19	11	8	9	3	2	3	2
24.	Orhei	362	182	180	123	112	41	72	14	46	25	21	27	8	1	8	2
25.	Rezina	74	41	33	18	11	8	32	5	4	1	3	1	1	1	1	0
26.	Râșcani	241	104	137	61	46	44	71	19	2	2	0	2	0	0	0	0
27.	Sângerei	704	306	398	162	233	109	170	30	58	33	25	33	15	2	7	1
28.	Soroca	476	215	261	122	144	76	111	23	10	6	4	7	0	2	0	1
29.	Strășeni	668	323	345	170	206	99	167	26	2	2	0	2	0	0	0	0
30.	Șoldănești	324	155	169	111	78	49	72	14	13	7	6	8	2	1	1	1
31.	Ștefan-Vodă	244	110	134	73	67	42	57	5	7	6	1	5	1	1	0	0
32.	Taraclia	99	39	60	17	23	18	38	3	7	2	5	6	0	1	0	0
33.	Telenești	499	213	286	117	158	64	143	17	10	4	6	8	1	1	0	0
34.	Ungheni	886	389	497	253	278	123	190	42	18	11	7	18	0	0	0	0
35.	Comrat	335	152	183	95	77	65	85	13	2	1	1	1	0	0	1	0
36.	C-Lunga	461	196	265	126	123	46	148	18	4	1	3	1	1	1	1	0
37.	Vulcănești	103	47	56	24	23	14	37	5	11	6	5	5	0	1	4	1
38.	CMP Armata Națională																
39.	DR de Narcologie																
40.	MAI	247	179	68	0	0	80	164	3	0	0	0	0	0	0	0	0
41.	CMP Calea Ferată	118	79	39	0	0	9	103	6	0	0	0	0	0	0	0	0
42.	CIE al ACSR	112	57	55	0	0	0	84	28	0	0	0	0	0	0	0	0
43.	CRDM																
44.	SIS	0	0	0	0	0	0	0	0	0	0	0	0	0	0	0	0
	Total	22103	10116	11987	5175	5609	3610	6693	1016	709	340	369	348	128	71	120	42
	Raioanele din partea de Est ale RM																

SARI, săptămâna 09

Nr. d/o	Denumirea teritoriilor	Numărul de cazuri înregistrate								Numărul bolnavilor spitalizați							
		Total	M	F	0-4 ani	5-14 ani	15-29 ani	30-64 ani	>65 ani	Total	M	F	0-4 ani	5-14 ani	15-29 ani	30-64 ani	>65 ani
1.	Chișinău	1787	821	966	464	225	212	718	168	392	193	199	219	25	12	91	45
2.	Bălți	352	141	211	67	62	40	140	43	12	5	7	1	6	2	3	0
3.	Anenii Noi	63	26	37	14	6	1	33	9	26	11	15	9	2	0	11	4
4.	Basarabeasca	22	4	18	6	2	1	11	2	6	0	6	5	1	0	0	0
5.	Briceni	50	20	30	4	6	17	13	10	11	7	4	2	3	0	0	6
6.	Cahul	121	57	64	52	19	6	33	11	31	20	11	14	0	3	11	3
7.	Cantemir	104	57	47	39	17	11	27	10	4	2	2	1	0	0	1	2
8.	Călărași	52	27	25	16	12	5	14	5	18	8	10	12	2	1	3	0
9.	Căușeni	47	32	15	14	4	0	20	9	47	32	15	14	4	0	20	9
10.	Cimișlia	41	26	15	36	3	0	2	0	31	21	10	28	3	0	0	0
11.	Criuleni	11	6	5	11	0	0	0	0	11	6	5	11	0	0	0	0
12.	Dondușeni	9	6	3	7	2	0	0	0	9	6	3	7	2	0	0	0
13.	Drochia	62	30	32	18	12	3	23	6	17	10	7	10	3	0	2	2
14.	Dubăsari	9	6	3	8	0	0	1	0	7	6	1	7	0	0	0	0
15.	Edineț	40	25	15	2	2	0	14	22	40	25	15	2	2	0	14	22
16.	Fălești	60	27	33	11	6	1	33	9	60	27	33	11	6	1	33	9
17.	Florești	24	12	12	24	0	0	0	0	24	12	12	24	0	0	0	0
18.	Glodeni	118	47	71	27	21	17	49	4	11	6	5	5	0	1	1	4
19.	Hâncești	196	109	87	66	38	14	56	22	35	19	16	16	6	0	8	5
20.	Ialoveni	19	12	7	8	4	0	6	1	7	6	1	4	1	0	1	1
21.	Leova	12	5	7	4	2	3	1	2	5	2	3	3	0	0	1	1
22.	Nisporeni	50	32	18	17	11	3	17	2	14	11	3	10	4	0	0	0
23.	Ocnîța	11	6	5	5	2	1	1	2	11	6	5	5	2	1	1	2
24.	Orhei	151	74	77	62	23	8	45	13	35	19	16	12	1	1	14	7
25.	Rezina	27	18	9	15	2	0	6	4	27	18	9	15	2	0	6	4
26.	Râșcani	0	0	0	0	0	0	0	0	0	0	0	0	0	0	0	0
27.	Sângerei	104	51	53	25	26	19	25	9	22	9	13	6	0	0	12	4
28.	Soroca	181	88	93	51	46	11	58	15	38	21	17	13	7	2	10	6
29.	Strășeni	27	13	14	17	5	0	4	1	20	11	9	16	3	0	1	0
30.	Șoldănești	9	4	5	2	1	4	2	0	5	3	2	2	2	0	1	0
31.	Ștefan-Vodă	125	56	69	55	11	7	41	11	39	18	21	19	2	5	12	1
32.	Taraclia	45	24	21	15	9	6	13	2	30	16	14	15	6	2	5	2
33.	Telenești	47	26	21	12	4	4	20	7	23	16	7	9	2	2	7	3
34.	Ungheni	184	93	91	47	44	20	55	18	46	23	23	20	4	0	13	9
35.	Comrat	115	55	60	36	23	13	35	8	7	3	4	5	0	0	1	1
36.	C-Lunga	17	7	10	3	0	1	13	0	15	7	8	2	0	1	12	0
37.	Vulcănești	15	6	9	8	1	1	2	3	7	2	5	4	0	0	1	2
38.	CMP Armata Națională																
39.	DR de Narcologie																
40.	MAI	9	7	2	0	0	1	7	1	0	0	0	0	0	0	0	0
41.	CMP Calea Ferată	14	9	5	0	0	0	13	1	2	2	0	0	0	0	2	0
42.	CIE al ACSR	13	5	8	0	0	0	10	3	2	2	0	0	0	0	1	1
43.	CRDM																
44.	SIS	0	0	0	0	0	0	0	0	0	0	0	0	0	0	0	0
	Total	4343	2070	2273	1268	651	430	1561	433	1147	611	536	558	101	34	299	155
	Raioanele din partea de Est ale RM																

GRIPA CLINICO-EPIDEMIOLOGICĂ
săptămânal, teritorii administrative

Nr d/o	Denumirea teritoriilor	Săptămâni														
		47	48	49	50	51	52	01	02	03	04	05	06	07	08	09
1.	Chișinău	0	0	0	0	0	0	0	0	0	1	3	8	61	130	262
2.	Bălți	0	0	0	0	0	0	0	0	0	0	0	0	0	7	9
3.	An. Noi	0	0	0	0	0	0	0	0	0	0	0	0	0	0	1
4.	Basarabea	0	0	0	0	0	0	0	0	0	0	0	0	0	0	0
5.	Briceni	0	0	0	0	0	0	0	0	0	0	0	0	0	0	8
6.	Cahul	0	0	0	0	0	0	0	0	0	0	0	0	0	2	1
7.	Cantemir	0	0	0	0	0	0	0	0	0	0	0	0	0	0	0
8.	Călărași	0	0	0	0	0	0	0	0	0	0	0	2	2	4	7
9.	Căușeni	0	0	0	0	0	0	0	0	0	0	0	0	0	0	0
10.	Cimișlia	0	0	0	0	0	0	0	0	0	0	0	0	0	1	2
11.	Criuleni	0	0	0	0	0	0	0	0	0	0	0	0	1	4	3
12.	Dondușeni	0	0	0	0	0	0	0	0	0	0	0	0	0	1	1
13.	Drochia	0	0	0	0	0	0	0	0	0	0	0	0	1	0	0
14.	Dubăsari	0	0	0	0	0	0	0	0	0	0	0	0	0	0	2
15.	Edineț	0	0	0	0	0	0	0	0	0	0	0	0	0	3	4
16.	Fălești	0	0	0	0	0	0	0	0	0	0	0	0	0	0	1
17.	Florești	0	0	0	0	0	0	0	0	0	0	0	0	0	0	17
18.	Glodeni	0	0	0	0	0	0	0	0	0	0	0	0	0	0	0
19.	Hâncești	0	0	0	0	0	0	0	0	0	0	0	0	1	0	5
20.	Ialoveni	0	0	0	0	0	0	0	0	0	0	0	0	0	2	11
21.	Leova	0	0	0	0	0	0	0	0	0	0	0	0	0	0	0
22.	Nisporeni	0	0	0	0	0	0	0	0	0	0	0	0	0	3	8
23.	Ocița	0	0	0	0	0	0	0	0	0	0	0	0	0	0	0
24.	Orhei	0	0	0	0	0	0	0	0	0	0	0	0	3	2	8
25.	Rezina	0	0	0	0	0	0	0	0	1	0	0	0	3	3	0
26.	Râșcani	0	0	0	0	0	0	0	0	0	0	0	0	0	0	0
27.	Sângerei	0	0	0	0	0	0	0	0	0	0	0	0	0	0	3
28.	Soroca	0	0	0	0	0	0	0	0	0	0	0	0	3	3	3
29.	Strășeni	0	0	0	0	0	0	0	0	0	0	0	0	0	2	10
30.	Șoldănești	0	0	0	0	0	0	0	0	0	0	0	0	0	0	0
31.	Șt.Vodă	0	0	0	0	0	0	0	0	0	0	0	0	0	0	11
32.	Taraclia	0	0	0	0	0	0	0	0	0	0	0	0	2	0	12
33.	Telenești	0	0	0	0	0	0	0	0	0	0	0	0	0	0	0
34.	Ungheni	0	0	0	0	0	0	0	0	2	1	1	8	18	12	31
35.	Comrat	0	0	0	0	0	0	0	0	0	0	2	1	4	0	4
36.	C-Lunga	0	0	0	0	0	0	0	0	0	0	0	0	2	1	0
37.	Vulcănești	0	0	0	0	0	0	0	0	0	0	0	0	0	0	0
38.	CMP ArmataNaț.															
39.	DR de Narcologie															
40.	MAI		0	0	0	0	0	0	0	0	0	0	0	0	1	0
41.	CMP CaleaFerată	0	0	0	0					0	0	0	0	1	2	1
42.	CIE ACSR	0	0	0	0	0	0	0	0	0	0	0	0	0	1	1
43.	CRDM															
44.	SIS		0	0	0	0	0	0	0	0	0	0	0	0	0	0
	TOTAL, malul drept al RM	0	0	0	0	0	0	0	0	3	2	6	19	102	184	426
	Raioanele din partea de Est ale RM															

IACRS
săptămânal, teritorii administrative

Nr. d/o	Denumirea teritoriilor	Săptămâni														
		47	48	49	50	51	52	01	02	03	04	05	06	07	08	09
1.	Chișinău	2190	2070	2397	2256	2069	908	1213	816	1704	1872	2043	2626	3751	5675	7919
2.	Bălți	489	467	634	444	772	207	282	177	602	379	691	575	886	1163	1390
3.	An. Noi	192	211	233	253	223	249	128	161	219	190	281	304	376	333	710
4.	Basarabea	21	31	25	24	16	21	6	7	17	25	38	45	55	73	122
5.	Briceni	10	11	8	10	5	2	6	9	9	15	15	22	34	82	135
6.	Cahul	88	114	133	110	108	16	25	14	75	130	48	248	252	300	441
7.	Cantemir	92	72	75	64	70	84	72	65	67	69	90	95	102	67	298
8.	Călărași	77	84	77	88	61	43	27	40	52	74	106	102	169	186	448
9.	Căușeni	13	18	16	12	19	16	7	7	10	14	27	27	66	97	176
10.	Cimișlia	9	17	6	18	19	20	6	0	9	7	25	26	32	81	206
11.	Criuleni	159	167	154	146	125	143	75	79	129	217	218	184	195	378	567
12.	Dondușeni	24	29	18	37	20	30	32	27	28	35	35	31	60	123	139
13.	Drochia	74	80	96	65	63	52	24	22	74	61	101	194	358	329	488
14.	Dubăsari	51	40	53	63	36	12	28	36	41	72	51	66	117	120	198
15.	Edineț	16	14	7	11	10	5	5	4	7	9	11	13	13	30	36
16.	Fălești	16	17	22	22	22	15	20	12	20	31	63	85	100	141	159
17.	Florești	10	19	3	1	11	9	5	5	6	8	7	5	30	43	118
18.	Glodeni	87	110	124	75	115	73	39	47	73	102	113	170	266	398	526
19.	Hâncești	134	214	221	168	191	156	69	98	149	207	189	239	306	443	768
20.	Ialoveni	162	196	185	191	195	162	92	83	176	180	172	235	257	416	868
21.	Leova	40	32	31	23	27	21	23	19	45	47	62	78	96	136	163
22.	Nisporeni	26	41	42	41	18	16	39	22	23	57	51	31	68	172	215
23.	Ocnița	8	15	5	5	5	0	1	3	5	4	21	10	1	21	60
24.	Orhei	63	97	112	90	81	63	34	36	62	85	166	150	215	313	362
25.	Rezina	6	11	7	3	5	2	1	6	4	8	12	22	20	29	74
26.	Râșcani	48	41	54	49	31	28	21	16	72	65	99	108	152	191	241
27.	Sângerei	97	145	159	123	83	93	56	84	99	127	157	219	330	475	704
28.	Soroca	27	45	48	37	63	31	15	3	20	50	56	119	219	227	476
29.	Strășeni	127	149	117	115	116	98	49	96	111	165	169	190	244	400	668
30.	Șoldănești	65	68	79	64	45	54	37	20	62	73	112	102	105	80	324
31.	Șt. Vodă	74	68	62	64	75	34	45	47	70	93	148	169	167	209	244
32.	Taraclia	11	13	8	8	5	7	4	5	9	2	14	38	96	131	99
33.	Telenești	131	158	147	144	159	78	49	86	145	156	164	228	258	395	499
34.	Ungheni	110	128	154	132	152	141	86	102	149	156	149	372	502	781	886
35.	Comrat	72	77	90	83	62	21	29	29	105	129	281	287	277	310	335
36.	C-Lunga	82	115	84	81	32	27	39	40	70	151	128	229	302	450	461
37.	Vulcănești	21	15	29	16	12	23	4	2	20	11	13	29	37	64	103
38.	CMP Armata Națională															
39.	DR de Narcologie															
40.	MAI		61	85	66	48	35	27	21	71	38	58	91	108	190	247
41.	CMP Calea Ferată	39	27	30						43	34	33	45	65	133	118
42.	CIE ACSR	26	26	14	25	25	18	12	9	31	19	23	43	47	74	112
43.	CRDM															
44.	SIS	0	0	0		0	0	0	0	0	0	0	0		0	0
	TOTAL, malul drept al RM	4987	5313	5844	5227	5194	3013	2732	2355	4683	5167	6240	7852	10734	15259	22103
	Raioanele din partea de Est ale RM															

SARI, săptămânal, teritorii administrative

Nr. d/o	Denumirea teritoriilor	Săptămâni														
		47	48	49	50	51	52	01	02	03	04	05	06	07	08	09
1.	Chișinău	658	694	816	808	779	460	584	439	718	619	664	725	954	1224	1787
2.	Bălți	139	121	173	121	211	83	109	54	231	123	181	152	240	238	352
3.	An. Noi	28	23	19	27	26	10	18	18	34	34	34	34	43	31	63
4.	Basarabea	7	6	6	3	2	4	1	3	6	6	14	16	15	7	22
5.	Briceni	5	10	9	6	5	3	4	6	10	11	11	19	24	44	50
6.	Cahul	47	48	53	49	43	11	6	29	46	40	26	40	107	71	121
7.	Cantemir	27	34	20	32	25	34	29	26	42	32	30	43	47	52	104
8.	Călărași	22	33	24	30	24	22	11	24	27	31	46	32	59	42	52
9.	Căușeni	18	14	16	14	19	17	18	14	28	23	40	18	32	33	47
10.	Cimișlia	13	15	7	13	23	23	24	12	11	10	20	2	13	8	41
11.	Criuleni	2	7	9	6	1	1	7	5	5	3	0	16	16	6	11
12.	Dondușeni	2	3	7	1	2	6	5	5	4	6	3	13	7	9	9
13.	Drochia	15	22	32	20	18	16	16	3	17	20	22	46	50	46	62
14.	Dubăsari	0	4	3	3	3	0	4	6	1	2	5	10	3	5	9
15.	Edineț	16	10	7	7	9	9	6	9	15	17	17	18	20	32	40
16.	Fălești	23	14	12	19	8	17	18	16	29	35	37	43	24	42	60
17.	Florești	25	13	23	21	30	21	28	33	13	24	15	36	29	20	24
18.	Glodeni	25	37	37	30	45	16	19	36	41	38	49	47	74	93	118
19.	Hâncești	50	54	51	64	55	40	14	26	39	70	86	129	101	121	196
20.	Ialoveni	4	5	4	4	6	2	4	2	8	11	5	4	4	9	19
21.	Leova	0	1	3	3	2	2	4	5	4	5	5	17	18	8	12
22.	Nisporeni	10	21	9	14	23	10	4	13	10	15	31	23	34	25	50
23.	Ocnîța	6	9	2	3	2	4	5	6	6	5	2	2	5	2	11
24.	Orhei	27	51	50	36	58	39	28	18	39	61	66	70	87	134	151
25.	Rezina	9	9	12	9	6	6	12	9	20	12	16	16	17	17	27
26.	Râșcani	3	1	0	3	1	0	0	1	2	1	6	4	2	2	0
27.	Sângerei	49	47	69	56	50	39	32	37	58	78	69	81	78	110	104
28.	Soroca	20	32	29	56	69	14	42	14	43	31	49	54	100	97	181
29.	Strășeni	9	4	17	11	12	6	8	9	13	11	6	12	15	12	27
30.	Șoldănești	2	1	0	1	2	2	0	2	2	3	3	11	7	7	9
31.	Șt. Vodă	39	41	39	60	57	19	32	22	43	65	91	97	118	103	125
32.	Taraclia	30	22	11	13	18	10	1	5	8	14	17	45	45	39	45
33.	Telenești	18	11	25	19	29	19	17	19	35	39	29	48	55	48	47
34.	Ungheni	56	79	74	85	113	79	39	59	55	101	84	97	108	144	184
35.	Comrat	27	28	44	32	45	13	12	18	57	47	102	95	108	79	115
36.	C-Lunga	5	1	4	4	3	2	3	6	6	7	20	7	15	11	17
37.	Vulcănești	7	5	3	9	8	4	1	1	9	1	7	2	6	10	15
38.	CMP Armata Națională															
39.	DR de Narcologie															
40.	MAI		3	1	1	1	9	1	1	4	4	6	2	6	7	9
41.	CMP Calea Ferată	2	3	2						13	1	4	5	12	11	14
42.	CIE ACSR	3	2	10	1	4	2	0	1	7	7	4	6	6	15	13
43.	CRDM															
44.	SIS	0	0	0		0	0	0	0	0	0	0	0		0	0
	TOTAL, malul drept al RM	1448	1538	1732	1694	1837	1074	1166	1012	1759	1663	1922	2137	2704	3014	4343
	Raioanele din partea de Est ale RM															