

Informația săptămânală privind situația epidemiologică prin gripă, IACRS și SARI în Republica Moldova, sezonul epidemic 2014-2015, săptămâna 08 (16.02.15-22.02.15)

I. Situația la nivel național, S 08/2015

În săptămâna **08** morbiditatea prin **IACRS** s-a aflat în creștere depășind pragul epidemic, care poate fi considerată săptămână epidemică. Menținerea acestei situații cu depășirea pragului epidemic pe parcursul a cel puțin 3 săptămâni se apreciază ca perioadă epidemică. Aceste circumstanțe impun necesitatea de a interveni cu măsuri de urgență în conformitate cu Ordinul MS nr. 366 din 30.10.2009.

Situația în raport cu săptămâna precedentă (**S 07/2015**) a fost marcată de o creștere cu cca **1,4 ori** a numărului de cazuri **IACRS** și de o creștere cu cca **1,1 ori** a numărului de cazuri **SARI**. În raport cu aceeași perioadă a anului trecut (**S 08/2014**) s-a constatat o creștere cu cca **1,2 ori** a numărului de cazuri **IACRS** și o creștere cu cca **1,02 ori** a numărului de cazuri **SARI**.

Morbiditatea prin **IACRS** în **spt.08** a constituit 428,9 ‰, trecând peste pragul epidemic (309,96 ‰).

În săptămâna nominalizată au fost înregistrate **184 cazuri de gripă clinică sezonieră**, ceea ce reprezintă o creștere de **1,8** față de **S 07/2015**, din care 33 au fost confirmate de laborator. La data de 23.02.2015 indicatorii cumulativi prin gripă, IACRS și SARI au constituit: 316, 120805 și 34501 respectiv. Din numărul total cumulativ de gripă clinică 316 au fost confirmate prin tehnici de biologie moleculară 77 cazuri: 33 – A(H1N1)pdm, 2 – A(H3N2) și 42 – B.

În cadrul **Sistemului operativ** de supraveghere a infecțiilor respiratorii acute și a gripei, în perioada de supraveghere **S 08 (16.02.15-22.02.15)**, de către unitățile teritoriale și unele instituții republicane au fost raportate următoarele date:

Denumirea maladiilor	Numărul cazurilor înregistrate							
	Total	M	F	0-4 ani	5-14 ani	15-29 ani	30-64 ani	>65 ani
Gripa	184	97	87	24	34	32	82	12
IACRS	15259	7177	8082	4083	4601	2499	3572	504
SARI	3014	1426	1588	1074	537	296	861	246
TOTAL	18457	8700	9757	5181	5172	2827	4515	762

Denumirea maladiilor	Numărul cazurilor spitalizate							
	Total	M	F	0-4 ani	5-14 ani	15-29 ani	30-64 ani	>65 ani
Gripa	153	80	73	18	27	27	69	12
IACRS	556	272	284	302	117	40	75	22
SARI	871	436	435	434	108	21	193	115
TOTAL	1580	788	792	754	252	88	337	149

Denumirea maladiilor	Numărul cazurilor de deces							
	Total	M	F	0-4 ani	5-14 ani	15-29 ani	30-64 ani	>65 ani

Gripa	1	0	1	0	0	0	1	0
IACRS	0	0	0	0	0	0	0	0
SARI	2	2	0	0	0	0	1	1
TOTAL	3	2	1	0	0	0	2	1

II. Raportarea cazurilor spitalizate

În **S 08** s-a constatat o creștere cu cca **1,2 ori** a numărului de cazuri spitalizate în raport cu săptămână precedentă și o creștere cu cca **1,03 ori** a numărului de cazuri spitalizate în raport cu aceeași perioadă a sezonului trecut (**S 08/2014**).

Ponderea cazurilor internate din numărul total de persoane bolnave pe nozologii se prezintă astfel:

Denumirea maladiilor	Cazuri înregistrate	Cazuri spitalizate	Ponderea spitalizării
Gripa	184	153	83%
IACRS	15259	556	4%
SARI	3014	871	29%
TOTAL	18457	1580	9%

Diagnosticul de laborator al infecțiilor respiratorii virale acute

În **S 08** au fost investigate 49 probe la prezența virusurilor gripale: 19 probe au fost pozitive la prezența ARN virusului gripal de tip B, 13 probe pozitive la prezența ARN virusului gripal A(H1N1)pdm, 1 probă pozitivă la prezența ARN virusului gripal A(H3N2).

Metoda molecular biologică (PCR)

Nr. probe examin ate	Metoda molecular biologică (PCR)															
	Gripa					A (H3N2) +RSV	hRSV	Adenovirus	Virus paragripal (PIV)				Coronavirus	Metapneumo virus	Rhinovirus	Bocavirus
	Virus gripal de tip A, nesubtipat	A (H1N1) pdm09	A (H3N2)	A(H1N1)pdm +B	Virus gripal de tip B				Tip 1	Tip 2	Tip 3	Tip 4				
49	0	13	1	0	19	-	-	-	-	-	-	-	-	-	-	-

III. Raportarea cazurilor de deces

În perioada **01.01.2015-15.02.2015** au fost înregistrate 5 **cazuri de deces**:

- prin **IRVA** de gravitate medie: persoană de 11 ani, sex feminin, s.Valea Perjei, raionul Taraclia (**S 06/2015**).
- prin **pneumonie**: persoană de 45 ani, sex feminin, municipiul Chișinău (**S 07/2015**), la care a fost detectată prezența ARN virusului gripal A(H1N1)pdm.
- prin **gripă**, persoană de 34 ani, sex feminin, s. Doina, raionul Cahul (**S 08/2015**), la care a fost detectată prezența ARN virusului gripal de tip B.
- prin **pneumonie**: persoană de 38 ani, sex masculin, municipiul Chișinău (**S 08/2015**), la care a fost detectată prezența ARN virusului gripal A(H1N1)pdm.
- prin **pneumonie**: persoană de 65ani, sex masculin, municipiul Chișinău (**S 08/2015**), la care a fost detectată prezența ARN virusului gripal A(H1N1)pdm.

Numărul cumulativ de cazuri de gripă, IACRS și SARI înregistrate și spitalizate în Republica Moldova, perioada de supraveghere spt. 40/2014 – 08/2015:

Denumirea maladiilor	Total	
	cazuri înregistrate	cazuri spitalizate
Gripa	316	264
IACRS	120805	5879
SARI	34501	13375

Numărul cazurilor de IACRS înregistrate în Republica Moldova săptămânal, sezonul epidemic 2014-2015, cifre absolute, spt. 08

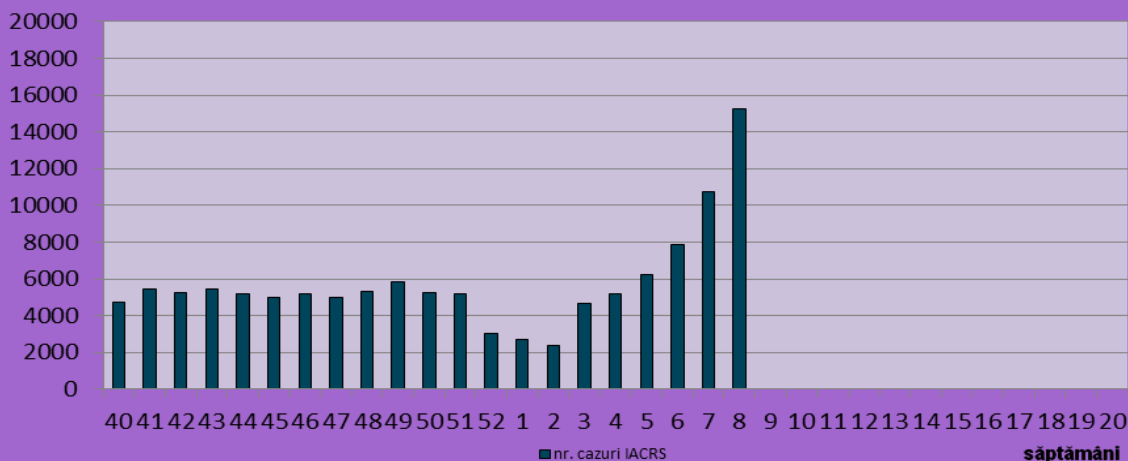

Numărul cazurilor de SARI înregistrate în Republica Moldova săptămânal, sezonul epidemic 2014-2015, cifre absolute, spt. 08

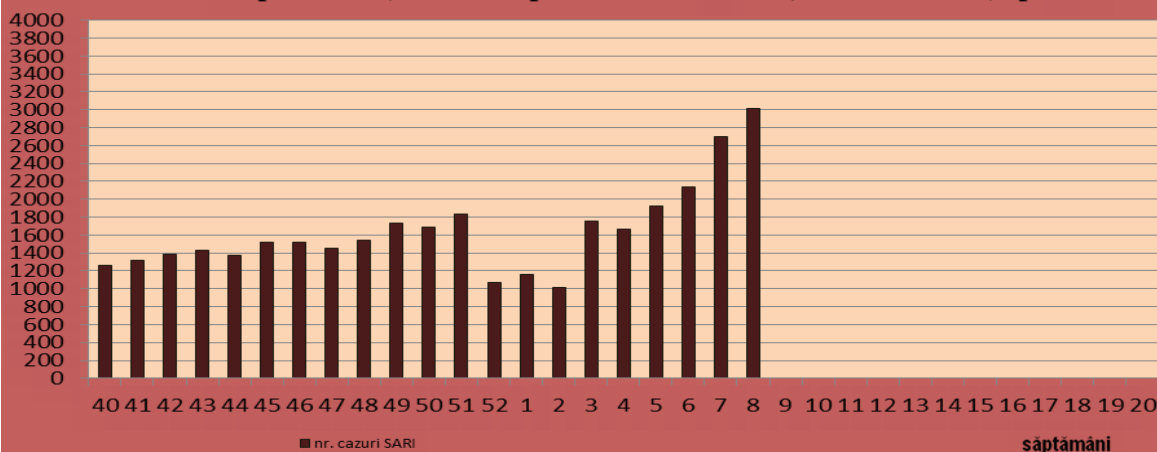

Numărul cazurilor de gripă clinică înregistrate în Republica Moldova, săptămânal, sezonul epidemic 2014-2015, cifre absolute, spt. 08

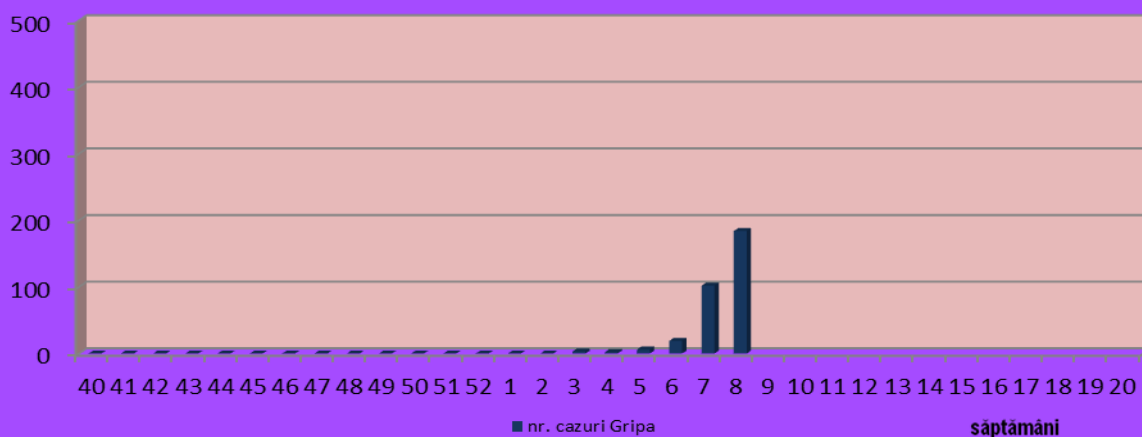

Numărul cazurilor de gripă confirmată, sezonul epidemic 2014-2015, cifre absolute, spt. 08

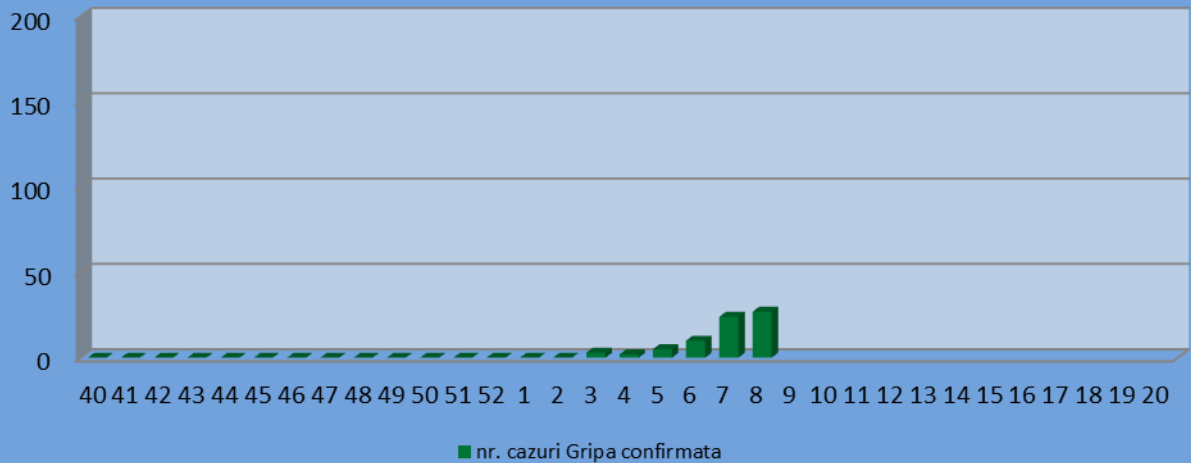

Numărul persoanelor spitalizate (gripă clinică, IACRS și SARI), săptămînal, sezonul epidemic 2014-2015, cifre absolute, spt.08

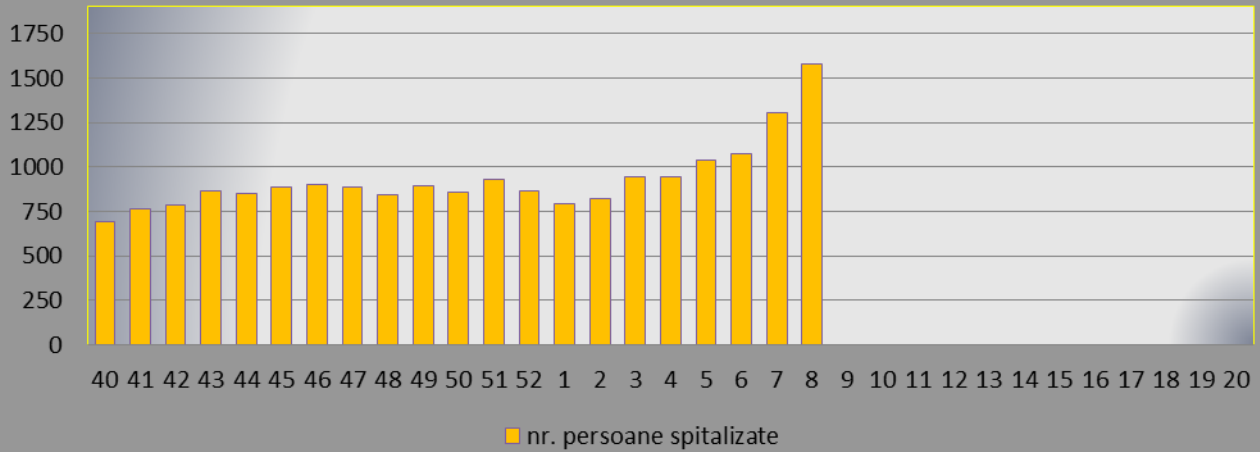

Morbiditatea prin gripă, IACRS și SARI în Republica Moldova, la 100 000 populație, sezonul 2014-2015, săptămîna 08

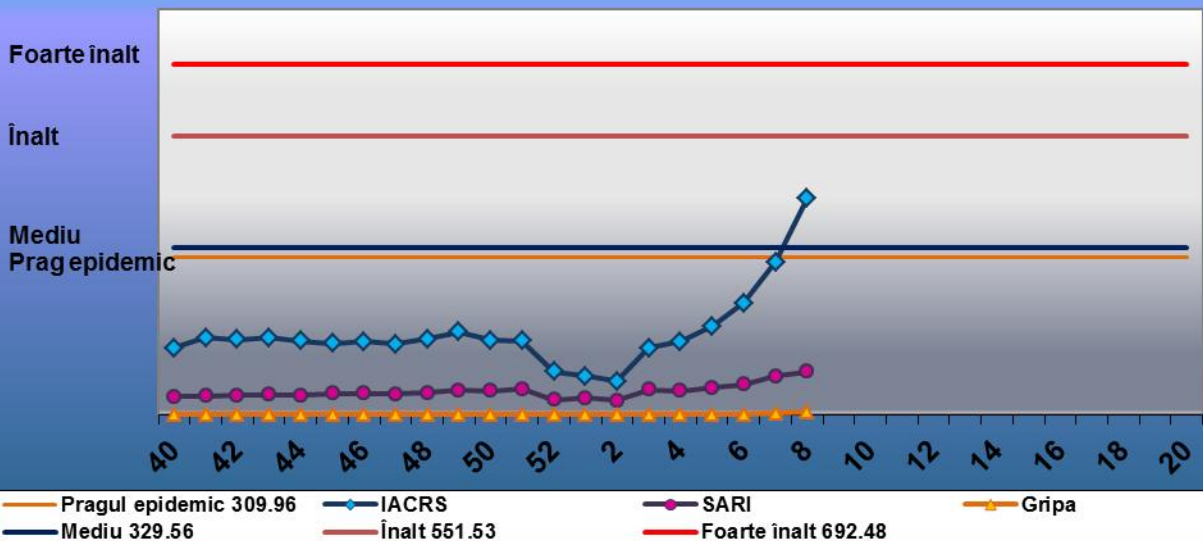

Raport privind numărul cazurilor de gripă, IACRS și SARI în RM

Gripa, săptămâna 08

Nr. d/o	Denumirea teritoriilor	Numărul de cazuri înregistrate								Numărul bolnavilor spitalizați							
		Total	M	F	0-4 ani	5-14 ani	15-29 ani	30-64 ani	>65 ani	Total	M	F	0-4 ani	5-14 ani	15-29 ani	30-64 ani	>65 ani
1.	Chișinău	130	74	56	22	22	23	53	10	111	64	47	16	20	18	47	10
2.	Bălți	7	3	4	2	4	1	0	0	5	3	2	2	2	1	0	0
3.	Anenii Noi	0	0	0	0	0	0	0	0	0	0	0	0	0	0	0	0
4.	Basarabeasca	0	0	0	0	0	0	0	0	0	0	0	0	0	0	0	0
5.	Briceni	0	0	0	0	0	0	0	0	0	0	0	0	0	0	0	0
6.	Cahul	2	1	1	0	0	0	2	0	1	0	1	0	0	0	1	0
7.	Cantemir	0	0	0	0	0	0	0	0	0	0	0	0	0	0	0	0
8.	Călărași	4	1	3	0	0	0	4	0	4	1	3	0	0	0	4	0
9.	Căușeni	0	0	0	0	0	0	0	0	0	0	0	0	0	0	0	0
10.	Cimișlia	1	1	0	0	0	0	0	1	1	1	0	0	0	0	0	1
11.	Criuleni	4	3	1	0	2	0	2	0	1	1	0	0	0	0	1	0
12.	Dondușeni	1	0	1	0	1	0	0	0	1	0	1	0	1	0	0	0
13.	Drochia	0	0	0	0	0	0	0	0	0	0	0	0	0	0	0	0
14.	Dubăsari	0	0	0	0	0	0	0	0	0	0	0	0	0	0	0	0
15.	Edineț	3	2	1	0	0	0	3	0	0	0	0	0	0	0	0	0
16.	Fălești	0	0	0	0	0	0	0	0	0	0	0	0	0	0	0	0
17.	Florești	0	0	0	0	0	0	0	0	0	0	0	0	0	0	0	0
18.	Glodeni	0	0	0	0	0	0	0	0	0	0	0	0	0	0	0	0
19.	Hâncești	0	0	0	0	0	0	0	0	0	0	0	0	0	0	0	0
20.	Ialoveni	2	0	2	0	2	0	0	0	1	0	1	0	1	0	0	0
21.	Leova	0	0	0	0	0	0	0	0	0	0	0	0	0	0	0	0
22.	Nisporeni	3	0	3	0	0	1	2	0	3	0	3	0	0	1	2	0
23.	Ocnîța	0	0	0	0	0	0	0	0	0	0	0	0	0	0	0	0
24.	Orhei	2	1	1	0	0	0	2	0	1	0	1	0	0	0	1	0
25.	Rezina	3	1	2	0	0	0	2	1	3	1	2	0	0	0	2	1
26.	Râșcani	0	0	0	0	0	0	0	0	0	0	0	0	0	0	0	0
27.	Sângerei	0	0	0	0	0	0	0	0	0	0	0	0	0	0	0	0
28.	Soroca	3	3	0	0	0	2	1	0	3	3	0	0	0	2	1	0
29.	Strășeni	2	2	0	0	0	1	1	0	2	2	0	0	0	1	1	0
30.	Șoldănești	0	0	0	0	0	0	0	0	0	0	0	0	0	0	0	0
31.	Ștefan-Vodă	0	0	0	0	0	0	0	0	0	0	0	0	0	0	0	0
32.	Taraclia	0	0	0	0	0	0	0	0	0	0	0	0	0	0	0	0
33.	Telenești	0	0	0	0	0	0	0	0	0	0	0	0	0	0	0	0
34.	Ungheni	12	3	9	0	3	4	5	0	12	3	9	0	3	4	5	0
35.	Comrat	0	0	0	0	0	0	0	0	0	0	0	0	0	0	0	0
36.	C-Lunga	1	1	0	0	0	0	1	0	1	1	0	0	0	0	1	0
37.	Vulcănești	0	0	0	0	0	0	0	0	0	0	0	0	0	0	0	0
38.	CMP Armata Națională																
39.	DR de Narcologie																
40.	MAI	1	0	1	0	0	0	1	0	1	0	1	0	0	0	1	0
41.	CMP Calea Ferată	2	1	1	0	0	0	2	0	1	0	1	0	0	0	1	0
42.	CIE al ACSR	1	0	1	0	0	0	1	0	1	0	1	0	0	0	1	0
43.	CRDM																
44.	SIS	0	0	0	0	0	0	0	0	0	0	0	0	0	0	0	0
	Total	184	97	87	24	34	32	82	12	153	80	73	18	27	27	69	12
	Raioanele din partea de Est ale RM																

IACRS, săptămâna 08

Nr. d/o	Denumirea teritoriilor	Numărul de cazuri înregistrate								Numărul bolnavilor spitalizați							
		Total	M	F	0-4 ani	5-14 ani	15-29 ani	30-64 ani	>65 ani	Total	M	F	0-4 ani	5-14 ani	15-29 ani	30-64 ani	>65 ani
1.	Chișinău	5675	2494	3181	1441	1478	1071	1529	156	96	38	58	43	11	21	16	5
2.	Bălți	1163	752	411	324	381	170	233	55	45	22	23	23	12	3	0	7
3.	Anenii Noi	333	149	184	107	93	58	57	18	12	6	6	12	0	0	0	0
4.	Basarabeasca	73	31	42	27	13	11	20	2	10	3	7	7	3	0	0	0
5.	Briceni	82	38	44	6	61	7	8	0	2	2	0	0	2	0	0	0
6.	Cahul	300	145	155	102	126	46	24	2	8	4	4	4	2	0	1	1
7.	Cantemir	67	33	34	36	12	6	12	1	25	12	13	17	1	0	6	1
8.	Călărași	186	86	100	69	47	18	48	4	0	0	0	0	0	0	0	0
9.	Căușeni	97	46	51	25	24	21	23	4	10	5	5	5	4	0	1	0
10.	Cimișlia	81	43	38	21	18	14	23	5	5	4	1	5	0	0	0	0
11.	Criuleni	378	173	205	131	136	51	55	5	11	5	6	7	4	0	0	0
12.	Dondușeni	123	58	65	23	37	28	26	9	24	8	16	7	9	3	4	1
13.	Drochia	329	152	177	99	82	35	91	22	11	5	6	7	3	0	1	0
14.	Dubăsari	120	55	65	40	32	20	27	1	6	5	1	5	1	0	0	0
15.	Edineț	30	11	19	5	12	5	8	0	11	8	3	5	6	0	0	0
16.	Fălești	141	62	79	31	68	17	17	8	26	9	17	10	5	1	10	0
17.	Florești	43	23	20	19	13	2	9	0	23	12	11	12	5	1	5	0
18.	Glodeni	398	181	217	89	159	49	85	16	21	8	13	10	1	2	7	1
19.	Hâncești	443	204	239	155	110	71	87	20	18	8	10	9	4	2	3	0
20.	Ialoveni	416	204	212	112	119	84	90	11	0	0	0	0	0	0	0	0
21.	Leova	136	75	61	40	45	14	20	17	0	0	0	0	0	0	0	0
22.	Nisporeni	172	85	87	77	42	16	27	10	42	24	18	32	8	0	2	0
23.	Ocnița	21	11	10	5	11	1	4	0	10	7	3	2	4	1	3	0
24.	Orhei	313	139	174	116	106	50	36	5	15	8	7	8	1	1	5	0
25.	Rezina	29	13	16	7	5	4	12	1	5	3	2	2	1	0	1	1
26.	Râșcani	191	87	104	60	58	31	38	4	7	4	3	5	2	0	0	0
27.	Sângerei	475	217	258	131	177	73	80	14	35	17	18	23	9	0	3	0
28.	Soroca	227	92	135	50	79	28	60	10	21	7	14	7	4	3	5	2
29.	Strășeni	400	191	209	119	162	48	56	15	3	2	1	2	1	0	0	0
30.	Șoldănești	80	35	45	41	18	11	8	2	4	2	2	4	0	0	0	0
31.	Ștefan-Vodă	209	93	116	62	67	23	56	1	5	3	2	4	1	0	0	0
32.	Taraclia	131	54	77	19	61	25	25	1	12	9	3	5	6	1	0	0
33.	Telenești	395	172	223	116	136	66	71	6	10	5	5	10	0	0	0	0
34.	Ungheni	781	366	415	150	358	124	127	22	7	6	1	5	2	0	0	0
35.	Comrat	310	154	156	91	86	51	76	6	2	2	0	1	1	0	0	0
36.	C-Lunga	450	186	264	118	146	63	109	14	8	6	2	3	4	1	0	0
37.	Vulcănești	64	32	32	19	23	4	13	5	5	2	3	1	0	0	2	2
38.	CMP Armata Națională																
39.	DR de Narcologie																
40.	MAI	190	116	74	0	0	71	114	5	0	0	0	0	0	0	0	0
41.	CMP Calea Ferată	133	84	49	0	0	7	116	10	0	0	0	0	0	0	0	0
42.	CIE al ACSR	74	35	39	0	0	5	52	17	1	1	0	0	0	0	0	1
43.	CRDM																
44.	SIS	0	0	0	0	0	0	0	0	0	0	0	0	0	0	0	0
	Total	15259	7177	8082	4083	4601	2499	3572	504	556	272	284	302	117	40	75	22
	Raioanele din partea de Est ale RM																

SARI, săptămâna 08

Nr. d/o	Denumirea teritoriilor	Numărul de cazuri înregistrate								Numărul bolnavilor spitalizați							
		Total	M	F	0-4 ani	5-14 ani	15-29 ani	30-64 ani	>65 ani	Total	M	F	0-4 ani	5-14 ani	15-29 ani	30-64 ani	>65 ani
1.	Chișinău	1224	574	650	463	176	137	380	68	349	167	182	201	41	11	69	27
2.	Bălți	238	106	132	61	55	30	72	20	7	2	5	2	2	0	0	3
3.	Anenii Noi	31	18	13	6	4	3	12	6	19	13	6	4	4	0	6	5
4.	Basarabeasca	7	2	5	1	0	0	6	0	3	1	2	1	0	0	2	0
5.	Briceni	44	19	25	6	28	4	6	0	4	1	3	1	2	1	0	0
6.	Cahul	71	36	35	26	17	6	14	8	16	9	7	2	1	0	6	7
7.	Cantemir	52	32	20	17	21	3	8	3	7	6	1	3	0	0	1	3
8.	Călărași	42	15	27	24	6	0	11	1	18	9	9	11	5	0	2	0
9.	Căușeni	33	16	17	7	4	0	13	9	33	16	17	7	4	0	13	9
10.	Cimișlia	8	1	7	8	0	0	0	0	7	1	6	7	0	0	0	0
11.	Criuleni	6	4	2	6	0	0	0	0	6	4	2	6	0	0	0	0
12.	Dondușeni	9	2	7	3	4	0	1	1	8	2	6	3	4	0	1	0
13.	Drochia	46	19	27	17	9	5	8	7	10	6	4	6	4	0	0	0
14.	Dubăsari	5	3	2	4	0	0	1	0	2	2	0	2	0	0	0	0
15.	Edineț	32	20	12	1	3	0	9	19	32	20	12	1	3	0	9	19
16.	Fălești	42	13	29	8	7	2	17	8	32	10	22	4	5	1	14	8
17.	Florești	20	11	9	17	3	0	0	0	20	11	9	17	3	0	0	0
18.	Glodeni	93	42	51	25	20	11	34	3	5	3	2	4	1	0	0	0
19.	Hâncești	121	57	64	44	23	9	34	11	25	14	11	17	1	0	4	3
20.	Ialoveni	9	6	3	5	1	2	1	0	1	1	0	0	1	0	0	0
21.	Leova	8	5	3	4	1	1	1	1	5	2	3	3	0	0	1	1
22.	Nisporeni	25	12	13	14	6	1	3	1	14	10	4	10	4	0	0	0
23.	Ocnîța	2	2	0	1	0	0	0	1	2	2	0	1	0	0	0	1
24.	Orhei	134	65	69	59	31	9	24	11	20	8	12	10	3	0	3	4
25.	Rezina	17	4	13	12	2	0	3	0	17	4	13	12	2	0	3	0
26.	Râșcani	2	1	1	1	1	0	0	0	2	1	1	1	1	0	0	0
27.	Sângerei	110	44	66	41	16	12	24	17	50	23	27	16	4	1	22	7
28.	Soroca	97	48	49	42	18	4	27	6	27	13	14	14	2	1	7	3
29.	Strășeni	12	6	6	10	1	0	1	0	10	5	5	9	1	0	0	0
30.	Șoldănești	7	4	3	4	0	2	1	0	1	1	0	1	0	0	0	0
31.	Ștefan-Vodă	103	57	46	39	16	17	21	10	25	16	9	11	3	1	5	5
32.	Taraclia	39	19	20	24	7	2	4	2	25	11	14	21	1	0	2	1
33.	Telenești	48	27	21	6	5	0	30	7	22	13	9	5	3	0	11	3
34.	Ungheni	144	63	81	29	32	14	52	17	25	14	11	11	2	2	6	4
35.	Comrat	79	39	40	28	19	7	21	4	1	1	0	1	0	0	0	0
36.	C-Lunga	11	6	5	5	1	2	3	0	7	5	2	4	1	1	1	0
37.	Vulcănești	10	8	2	6	0	0	3	1	7	6	1	5	0	0	1	1
38.	CMP Armata Națională																
39.	DR de Narcologie																
40.	MAI	7	7	0	0	0	3	4	0	0	0	0	0	0	0	0	0
41.	CMP Calea Ferată	11	6	5	0	0	9	2	0	4	2	2	0	0	2	2	0
42.	CIE al ACSR	15	7	8	0	0	1	10	4	3	1	2	0	0	0	2	1
43.	CRDM																
44.	SIS	0	0	0	0	0	0	0	0	0	0	0	0	0	0	0	0
	Total	3014	1426	1588	1074	537	296	861	246	871	436	435	434	108	21	193	115
	Raioanele din partea de Est ale RM																

GRIPA CLINICO-EPIDEMIOLOGICĂ
săptămânal, teritorii administrative

Nr d/o	Denumirea teritoriilor	Săptămâni														
		46	47	48	49	50	51	52	01	02	03	04	05	06	07	08
1.	Chișinău	0	0	0	0	0	0	0	0	0	0	1	3	8	61	130
2.	Bălți	0	0	0	0	0	0	0	0	0	0	0	0	0	0	7
3.	An. Noi	0	0	0	0	0	0	0	0	0	0	0	0	0	0	0
4.	Basarabea	0	0	0	0	0	0	0	0	0	0	0	0	0	0	0
5.	Briceni	0	0	0	0	0	0	0	0	0	0	0	0	0	0	0
6.	Cahul	0	0	0	0	0	0	0	0	0	0	0	0	0	0	2
7.	Cantemir	0	0	0	0	0	0	0	0	0	0	0	0	0	0	0
8.	Călărași	0	0	0	0	0	0	0	0	0	0	0	0	2	2	4
9.	Căușeni	0	0	0	0	0	0	0	0	0	0	0	0	0	0	0
10.	Cimișlia	0	0	0	0	0	0	0	0	0	0	0	0	0	0	1
11.	Criuleni	0	0	0	0	0	0	0	0	0	0	0	0	0	1	4
12.	Dondușeni	0	0	0	0	0	0	0	0	0	0	0	0	0	0	1
13.	Drochia	0	0	0	0	0	0	0	0	0	0	0	0	0	1	0
14.	Dubăsari	0	0	0	0	0	0	0	0	0	0	0	0	0	0	0
15.	Edineț	0	0	0	0	0	0	0	0	0	0	0	0	0	0	3
16.	Fălești	0	0	0	0	0	0	0	0	0	0	0	0	0	0	0
17.	Florești	0	0	0	0	0	0	0	0	0	0	0	0	0	0	0
18.	Glodeni	0	0	0	0	0	0	0	0	0	0	0	0	0	0	0
19.	Hâncești	0	0	0	0	0	0	0	0	0	0	0	0	0	1	0
20.	Ialoveni	0	0	0	0	0	0	0	0	0	0	0	0	0	0	2
21.	Leova	0	0	0	0	0	0	0	0	0	0	0	0	0	0	0
22.	Nisporeni	0	0	0	0	0	0	0	0	0	0	0	0	0	0	3
23.	Ocița	0	0	0	0	0	0	0	0	0	0	0	0	0	0	0
24.	Orhei	0	0	0	0	0	0	0	0	0	0	0	0	0	3	2
25.	Rezina	0	0	0	0	0	0	0	0	0	1	0	0	0	3	3
26.	Râșcani	0	0	0	0	0	0	0	0	0	0	0	0	0	0	0
27.	Sângerei	0	0	0	0	0	0	0	0	0	0	0	0	0	0	0
28.	Soroca	0	0	0	0	0	0	0	0	0	0	0	0	0	3	3
29.	Strășeni	0	0	0	0	0	0	0	0	0	0	0	0	0	0	2
30.	Șoldănești	0	0	0	0	0	0	0	0	0	0	0	0	0	0	0
31.	Șt.Vodă	0	0	0	0	0	0	0	0	0	0	0	0	0	0	0
32.	Taraclia	0	0	0	0	0	0	0	0	0	0	0	0	0	2	0
33.	Telenești	0	0	0	0	0	0	0	0	0	0	0	0	0	0	0
34.	Ungheni	0	0	0	0	0	0	0	0	0	2	1	1	8	18	12
35.	Comrat	0	0	0	0	0	0	0	0	0	0	0	2	1	4	0
36.	C-Lunga	0	0	0	0	0	0	0	0	0	0	0	0	0	2	1
37.	Vulcănești	0	0	0	0	0	0	0	0	0	0	0	0	0	0	0
38.	CMP ArmataNaț.															
39.	DR de Narcologie															
40.	MAI	0		0	0	0	0	0	0	0	0	0	0	0	0	1
41.	CMP CaleaFerată	0	0	0	0	0					0	0	0	0	1	2
42.	CIE ACSR	0	0	0	0	0	0	0	0	0	0	0	0	0	0	1
43.	CRDM															
44.	SIS			0	0	0	0	0	0	0	0	0	0	0	0	0
	TOTAL, malul drept al RM	0	0	0	0	0	0	0	0	0	3	2	6	19	102	184
	Raioanele din partea de Est ale RM															

IACRS
săptămânal, teritorii administrative

Nr. d/o	Denumirea teritoriilor	Săptămâni														
		46	47	48	49	50	51	52	01	02	03	04	05	06	07	08
1.	Chișinău	2136	2190	2070	2397	2256	2069	908	1213	816	1704	1872	2043	2626	3751	5675
2.	Bălți	554	489	467	634	444	772	207	282	177	602	379	691	575	886	1163
3.	An. Noi	176	192	211	233	253	223	249	128	161	219	190	281	304	376	333
4.	Basarabea	34	21	31	25	24	16	21	6	7	17	25	38	45	55	73
5.	Briceni	13	10	11	8	10	5	2	6	9	9	15	15	22	34	82
6.	Cahul	123	88	114	133	110	108	16	25	14	75	130	48	248	252	300
7.	Cantemir	84	92	72	75	64	70	84	72	65	67	69	90	95	102	67
8.	Călărași	42	77	84	77	88	61	43	27	40	52	74	106	102	169	186
9.	Căușeni	19	13	18	16	12	19	16	7	7	10	14	27	27	66	97
10.	Cimișlia	16	9	17	6	18	19	20	6	0	9	7	25	26	32	81
11.	Criuleni	168	159	167	154	146	125	143	75	79	129	217	218	184	195	378
12.	Dondușeni	32	24	29	18	37	20	30	32	27	28	35	35	31	60	123
13.	Drochia	82	74	80	96	65	63	52	24	22	74	61	101	194	358	329
14.	Dubăsari	44	51	40	53	63	36	12	28	36	41	72	51	66	117	120
15.	Edineț	3	16	14	7	11	10	5	5	4	7	9	11	13	13	30
16.	Fălești	33	16	17	22	22	22	15	20	12	20	31	63	85	100	141
17.	Florești	17	10	19	3	1	11	9	5	5	6	8	7	5	30	43
18.	Glodeni	83	87	110	124	75	115	73	39	47	73	102	113	170	266	398
19.	Hâncești	155	134	214	221	168	191	156	69	98	149	207	189	239	306	443
20.	Ialoveni	163	162	196	185	191	195	162	92	83	176	180	172	235	257	416
21.	Leova	42	40	32	31	23	27	21	23	19	45	47	62	78	96	136
22.	Nisporeni	54	26	41	42	41	18	16	39	22	23	57	51	31	68	172
23.	Ocnița	6	8	15	5	5	5	0	1	3	5	4	21	10	1	21
24.	Orhei	58	63	97	112	90	81	63	34	36	62	85	166	150	215	313
25.	Rezina	6	6	11	7	3	5	2	1	6	4	8	12	22	20	29
26.	Râșcani	72	48	41	54	49	31	28	21	16	72	65	99	108	152	191
27.	Sângerei	82	97	145	159	123	83	93	56	84	99	127	157	219	330	475
28.	Soroca	47	27	45	48	37	63	31	15	3	20	50	56	119	219	227
29.	Strășeni	141	127	149	117	115	116	98	49	96	111	165	169	190	244	400
30.	Șoldănești	68	65	68	79	64	45	54	37	20	62	73	112	102	105	80
31.	Șt. Vodă	57	74	68	62	64	75	34	45	47	70	93	148	169	167	209
32.	Taraclia	12	11	13	8	8	5	7	4	5	9	2	14	38	96	131
33.	Telenești	144	131	158	147	144	159	78	49	86	145	156	164	228	258	395
34.	Ungheni	113	110	128	154	132	152	141	86	102	149	156	149	372	502	781
35.	Comrat	60	72	77	90	83	62	21	29	29	105	129	281	287	277	310
36.	C-Lunga	80	82	115	84	81	32	27	39	40	70	151	128	229	302	450
37.	Vulcănești	25	21	15	29	16	12	23	4	2	20	11	13	29	37	64
38.	CMP Armata Națională															
39.	DR de Narcologie															
40.	MAI	62		61	85	66	48	35	27	21	71	38	58	91	108	190
41.	CMP Calea Ferată	39	39	27	30						43	34	33	45	65	133
42.	CIE ACSR	16	26	26	14	25	25	18	12	9	31	19	23	43	47	74
43.	CRDM															
44.	SIS		0	0	0		0	0	0	0	0	0	0	0		0
	TOTAL, malul drept al RM	5161	4987	5313	5844	5227	5194	3013	2732	2355	4683	5167	6240	7852	10734	15259
	Raioanele din partea de Est ale RM															

SARI, săptămânal, teritorii administrative

Nr. d/o	Denumirea teritoriilor	Săptămâni														
		46	47	48	49	50	51	52	01	02	03	04	05	06	07	08
1.	Chișinău	693	658	694	816	808	779	460	584	439	718	619	664	725	954	1224
2.	Bălți	126	139	121	173	121	211	83	109	54	231	123	181	152	240	238
3.	An. Noi	25	28	23	19	27	26	10	18	18	34	34	34	34	43	31
4.	Basarabea	14	7	6	6	3	2	4	1	3	6	6	14	16	15	7
5.	Briceni	13	5	10	9	6	5	3	4	6	10	11	11	19	24	44
6.	Cahul	44	47	48	53	49	43	11	6	29	46	40	26	40	107	71
7.	Cantemir	32	27	34	20	32	25	34	29	26	42	32	30	43	47	52
8.	Călărași	20	22	33	24	30	24	22	11	24	27	31	46	32	59	42
9.	Căușeni	11	18	14	16	14	19	17	18	14	28	23	40	18	32	33
10.	Cimișlia	4	13	15	7	13	23	23	24	12	11	10	20	2	13	8
11.	Criuleni	0	2	7	9	6	1	1	7	5	5	3	0	16	16	6
12.	Dondușeni	8	2	3	7	1	2	6	5	5	4	6	3	13	7	9
13.	Drochia	17	15	22	32	20	18	16	16	3	17	20	22	46	50	46
14.	Dubăsari	0	0	4	3	3	3	0	4	6	1	2	5	10	3	5
15.	Edineț	13	16	10	7	7	9	9	6	9	15	17	17	18	20	32
16.	Fălești	33	23	14	12	19	8	17	18	16	29	35	37	43	24	42
17.	Florești	28	25	13	23	21	30	21	28	33	13	24	15	36	29	20
18.	Glodeni	29	25	37	37	30	45	16	19	36	41	38	49	47	74	93
19.	Hâncești	54	50	54	51	64	55	40	14	26	39	70	86	129	101	121
20.	Ialoveni	3	4	5	4	4	6	2	4	2	8	11	5	4	4	9
21.	Leova	11	0	1	3	3	2	2	4	5	4	5	5	17	18	8
22.	Nisporeni	30	10	21	9	14	23	10	4	13	10	15	31	23	34	25
23.	Ocnîța	0	6	9	2	3	2	4	5	6	6	5	2	2	5	2
24.	Orhei	34	27	51	50	36	58	39	28	18	39	61	66	70	87	134
25.	Rezina	9	9	9	12	9	6	6	12	9	20	12	16	16	17	17
26.	Râșcani	3	3	1	0	3	1	0	0	1	2	1	6	4	2	2
27.	Sângerei	30	49	47	69	56	50	39	32	37	58	78	69	81	78	110
28.	Soroca	28	20	32	29	56	69	14	42	14	43	31	49	54	100	97
29.	Strășeni	3	9	4	17	11	12	6	8	9	13	11	6	12	15	12
30.	Șoldănești	0	2	1	0	1	2	2	0	2	2	3	3	11	7	7
31.	Șt. Vodă	26	39	41	39	60	57	19	32	22	43	65	91	97	118	103
32.	Taraclia	30	30	22	11	13	18	10	1	5	8	14	17	45	45	39
33.	Telenești	18	18	11	25	19	29	19	17	19	35	39	29	48	55	48
34.	Ungheni	69	56	79	74	85	113	79	39	59	55	101	84	97	108	144
35.	Comrat	36	27	28	44	32	45	13	12	18	57	47	102	95	108	79
36.	C-Lunga	5	5	1	4	4	3	2	3	6	6	7	20	7	15	11
37.	Vulcănești	4	7	5	3	9	8	4	1	1	9	1	7	2	6	10
38.	CMP Armata Națională															
39.	DR de Narcologie															
40.	MAI	3		3	1	1	1	9	1	1	4	4	6	2	6	7
41.	CMP Calea Ferată	3	2	3	2						13	1	4	5	12	11
42.	CIE ACSR	6	3	2	10	1	4	2	0	1	7	7	4	6	6	15
43.	CRDM															
44.	SIS		0	0	0		0	0	0	0	0	0	0	0		0
	TOTAL, malul drept al RM	1515	1448	1538	1732	1694	1837	1074	1166	1012	1759	1663	1922	2137	2704	3014
	Raioanele din partea de Est ale RM															