

**Informația săptămânală privind situația epidemiologică prin gripă, IACRS și SARI în Republica Moldova, sezonul epidemic 2014-2015, săptămâna 06 (02.02.15-08.02.15)**

**I. Situația la nivel național, S 06/2015**

În săptămâna **06** morbiditatea prin **IACRS** și **SARI** s-a aflat la nivel scăzut.

Situația în raport cu săptămâna precedentă (**S 05/2015**) a fost marcată de o creștere cu cca **1,3 ori** a numărului de cazuri **IACRS** și de o descreștere cu cca **0,8 ori** a numărului de cazuri **SARI**. În raport cu aceeași perioadă a anului trecut (**S 06/2014**) s-a constatat o creștere cu cca **1,1 ori** a numărului de cazuri **IACRS** și o descreștere cu cca **0,8 ori** a numărului de cazuri **SARI**.

Morbiditatea prin **IACRS** în **spt.06** a constituit  $220,7 \text{ ‰}_{0000}$ , aflându-se sub pragul epidemic ( $309,96 \text{ ‰}_{0000}$ ).

În săptămâna nominalizată au fost înregistrate **19 cazuri de gripă clinică sezonieră**, din care 10 au fost confirmate de laborator.

În cadrul **Sistemului operativ** de supraveghere a infecțiilor respiratorii acute și a gripei, în perioada de supraveghere **S 06 (02.02.15-08.02.15)**, de către unitățile teritoriale și unele instituții republicane au fost raportate următoarele date:

Denumirea maladiilor	Numărul cazurilor înregistrate							
	Total	M	F	0-4 ani	5-14 ani	15-29 ani	30-64 ani	>65 ani
<b>Gripa</b>	<b>19</b>	<b>8</b>	<b>11</b>	<b>3</b>	<b>5</b>	<b>1</b>	<b>10</b>	<b>0</b>
<b>IACRS</b>	<b>7852</b>	<b>3720</b>	<b>4132</b>	<b>2752</b>	<b>2347</b>	<b>1196</b>	<b>1357</b>	<b>200</b>
<b>SARI</b>	<b>2137</b>	<b>1051</b>	<b>1086</b>	<b>853</b>	<b>396</b>	<b>189</b>	<b>522</b>	<b>177</b>
<b>TOTAL</b>	<b>10008</b>	<b>4779</b>	<b>5229</b>	<b>3608</b>	<b>2748</b>	<b>1386</b>	<b>1889</b>	<b>377</b>

Denumirea maladiilor	Numărul cazurilor spitalizate							
	Total	M	F	0-4 ani	5-14 ani	15-29 ani	30-64 ani	>65 ani
<b>Gripa</b>	<b>15</b>	<b>6</b>	<b>9</b>	<b>2</b>	<b>4</b>	<b>0</b>	<b>9</b>	<b>0</b>
<b>IACRS</b>	<b>345</b>	<b>173</b>	<b>172</b>	<b>208</b>	<b>75</b>	<b>28</b>	<b>24</b>	<b>10</b>
<b>SARI</b>	<b>713</b>	<b>378</b>	<b>335</b>	<b>422</b>	<b>87</b>	<b>17</b>	<b>115</b>	<b>72</b>
<b>TOTAL</b>	<b>1073</b>	<b>557</b>	<b>516</b>	<b>632</b>	<b>166</b>	<b>45</b>	<b>148</b>	<b>82</b>

Denumirea maladiilor	Numărul cazurilor de deces							
	Total	M	F	0-4 ani	5-14 ani	15-29 ani	30-64 ani	>65 ani
<b>Gripa</b>	<b>0</b>	<b>0</b>	<b>0</b>	<b>0</b>	<b>0</b>	<b>0</b>	<b>0</b>	<b>0</b>
<b>IACRS</b>	<b>1</b>	<b>0</b>	<b>1</b>	<b>0</b>	<b>1</b>	<b>0</b>	<b>0</b>	<b>0</b>
<b>SARI</b>	<b>0</b>	<b>0</b>	<b>0</b>	<b>0</b>	<b>0</b>	<b>0</b>	<b>0</b>	<b>0</b>
<b>TOTAL</b>	<b>1</b>	<b>0</b>	<b>1</b>	<b>0</b>	<b>1</b>	<b>0</b>	<b>0</b>	<b>0</b>

**II. Raportarea cazurilor spitalizate**

În **S 06** s-a constatat o situație practic similară privind numărul de cazuri spitalizate în raport cu săptămână precedentă și o descreștere cu cca **0,9 ori** a numărului de cazuri spitalizate în raport cu aceeași perioadă a sezonului trecut (**S 05/2014**).

Ponderea cazurilor internate din numărul total de persoane bolnave pe nozologii se prezintă astfel:

Denumirea maladiilor	Cazuri înregistrate	Cazuri spitalizate	Ponderea spitalizării
Gripa	19	15	79%
IACRS	7852	345	4%
SARI	2137	713	33%
<b>TOTAL</b>	<b>10008</b>	<b>1073</b>	<b>11%</b>

### Diagnosticul de laborator al infecțiilor respiratorii virale acute

În **S 06** au fost investigate 27 probe la prezența virusurilor gripale: 7 probe au fost pozitive la prezența ARN virusului gripal de tip B, 3 probe pozitive la prezența ARN virusului gripal A(H1N1)pdm și 1 probă pozitivă la prezența ADN Adenovirus.

### Metoda molecular biologică (PCR)

Nr. probe examinate	Metoda molecular biologică (PCR)															
	Gripa					Infecții respiratorii nongripale										
	Virus gripal de tip A, nesubtipat	A (H1N1) pdm09	A (H3N2)	A(H1N1)pdm + B	Virus gripal de tip B	A (H3N2) +RSV	hRSV	Adenovirus	Virus paragripal (PIV)				Coronavirus	Metapneumo virus	Rhinovirus	Bocavirus
								Tip 1	Tip 2	Tip 3	Tip 4					
27	0	3	0	0	7	-	-	1	-	-	-	-	-	-	-	-

### III. Raportarea cazurilor de deces

În perioada **01.01.2015-08.02.2015** a fost înregistrat **1 caz de deces**:

- prin **IRVA** de gravitate medie: persoană de 11 ani, sex feminin, s.Valea Perjei, raionul Taraclia (**Săptămâna 06/2015**).

În **S 06 (02.02.15-08.02.15)** cazuri de deces cu detectarea ARN virusurilor gripale nu au fost înregistrate.

### **Numărul cumulativ de cazuri de gripă, IACRS și SARI înregistrate și spitalizate în Republica Moldova, perioada de supraveghere spt. 40/2014 – 06/2015:**

Denumirea maladiilor	Total	
	cazuri înregistrate	cazuri spitalizate
Gripa	30	23
IACRS	94812	4953
SARI	28873	11659

**Numărul cazurilor de IACRS înregistrate în Republica Moldova săptămânal, sezonul epidemic 2014-2015, cifre absolute, spt. 06**

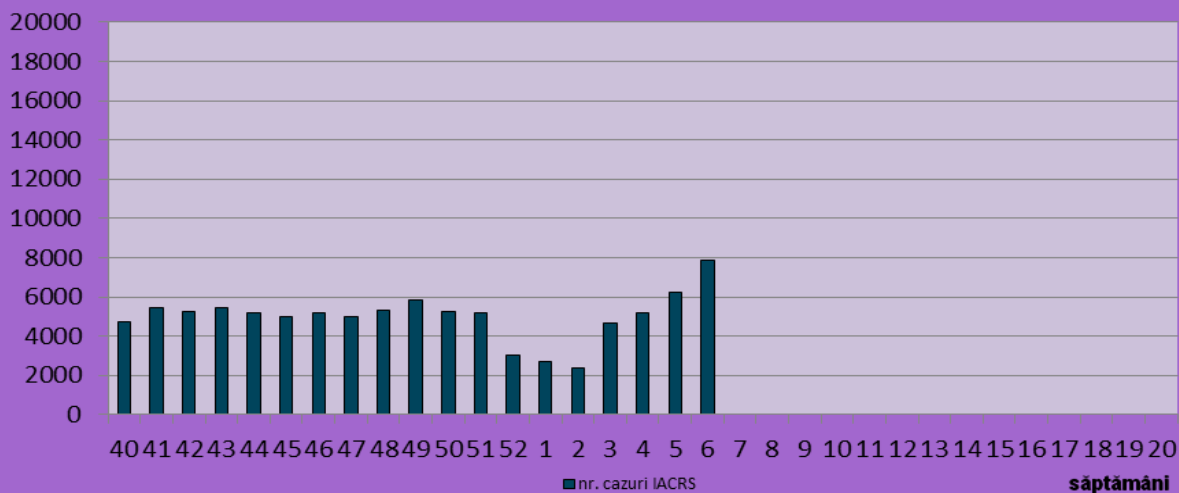

**Numărul cazurilor de SARI înregistrate în Republica Moldova săptămânal, sezonul epidemic 2014-2015, cifre absolute, spt. 06**

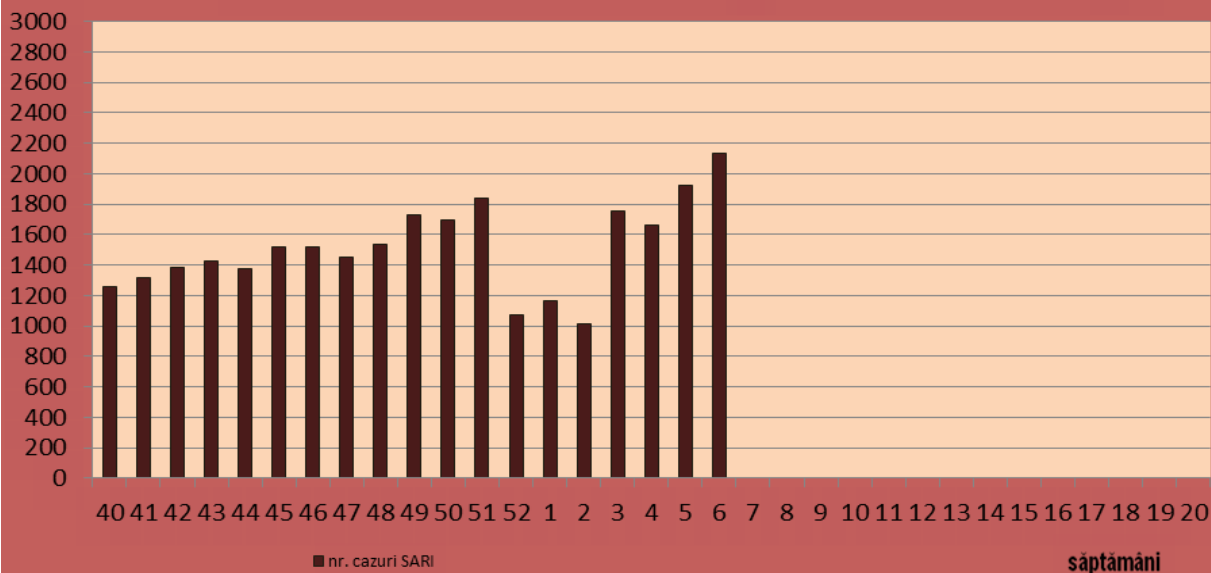

**Numărul cazurilor de gripă clinică înregistrate în Republica Moldova, săptămânal, sezonul epidemic 2014-2015, cifre absolute, spt. 06**

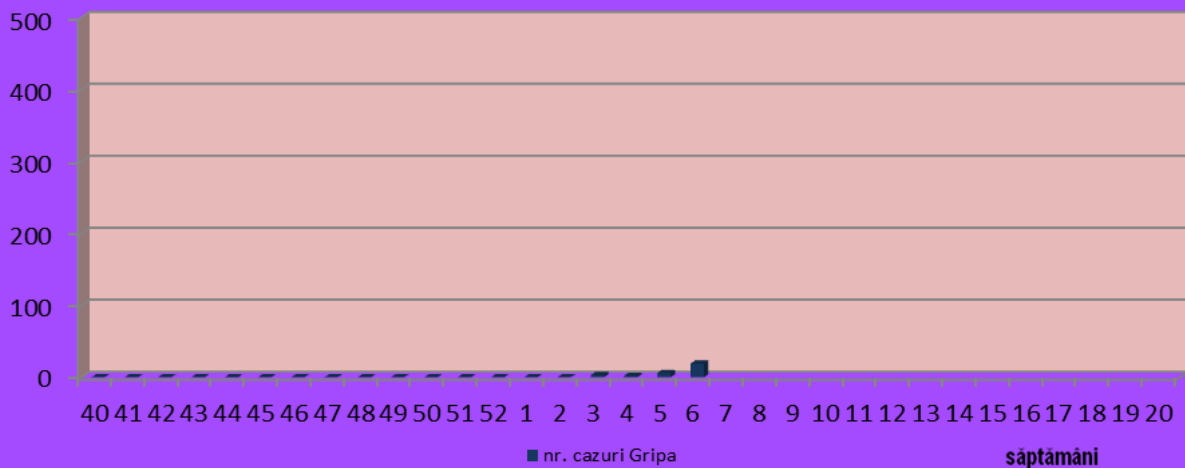

**Numărul cazurilor de gripă confirmată, sezonul epidemic 2014-2015, cifre absolute, spt. 06**

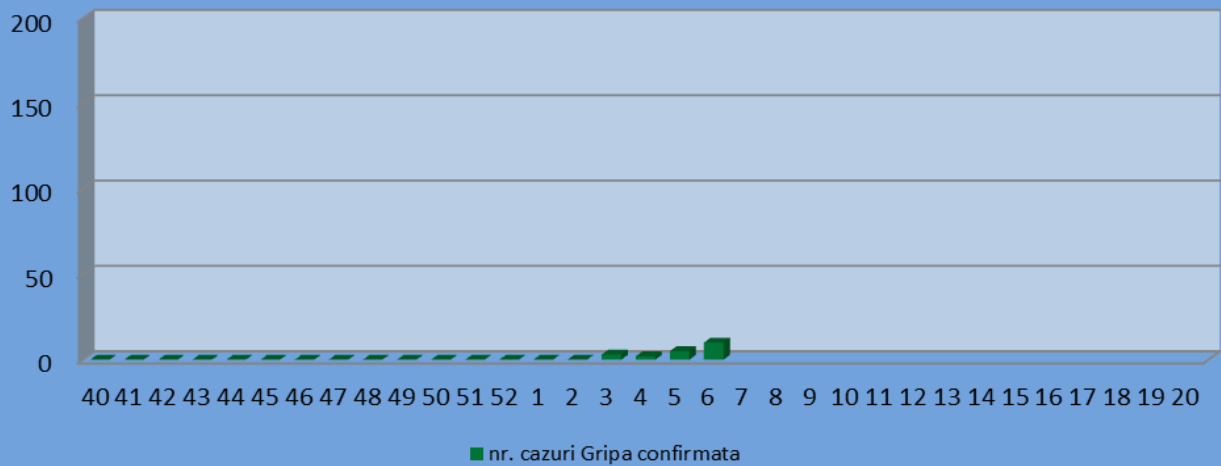

**Numărul persoanelor spitalizate (gripa clinică, IACRS și SARI), săptămînal, sezonul epidemic 2014-2015, cifre absolute, spt.06**

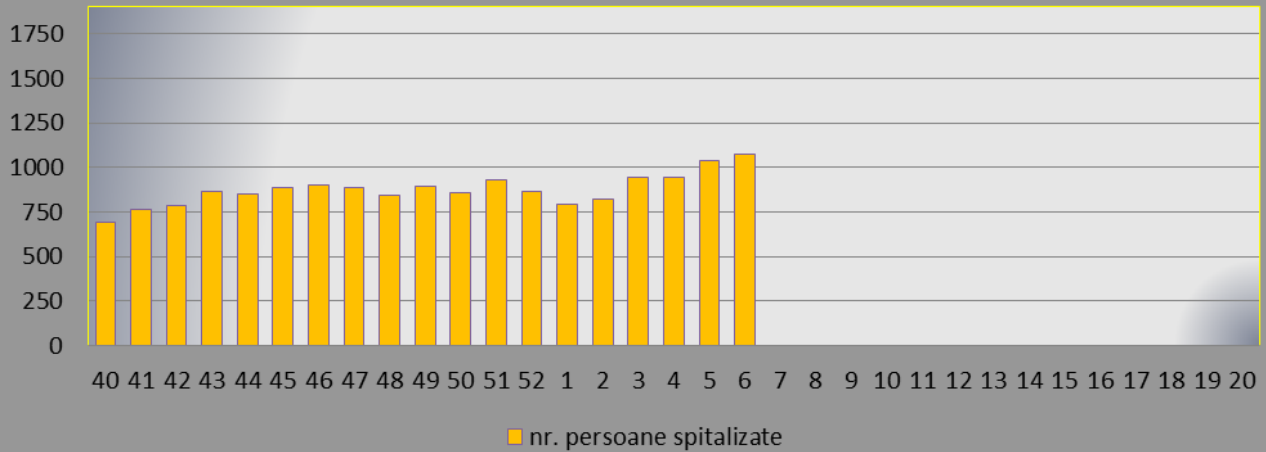

**Morbiditatea prin gripă, IACRS și SARI în Republica Moldova, la 100 000 populație, sezonul 2014-2015, săptămîna 06**

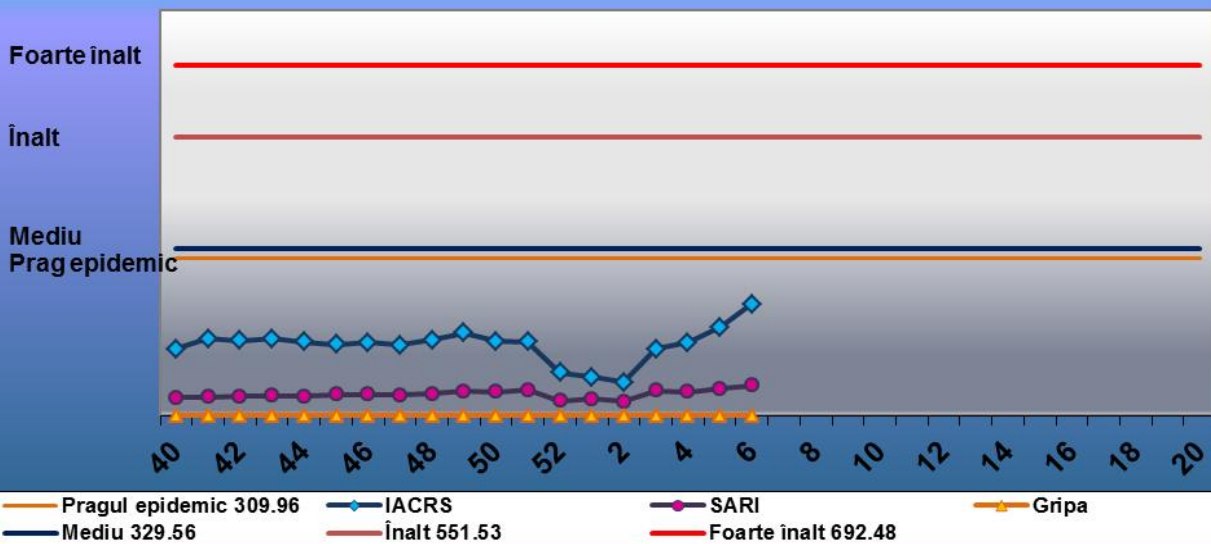

## Raport privind numărul cazurilor de gripă, IACRS și SARI în RM

### Gripa, săptămâna 06

Nr. d/o	Denumirea teritoriilor	Numărul de cazuri înregistrate								Numărul bolnavilor spitalizați							
		Total	M	F	0-4 ani	5-14 ani	15-29 ani	30-64 ani	>65 ani	Total	M	F	0-4 ani	5-14 ani	15-29 ani	30-64 ani	>65 ani
1.	Chișinău	8	4	4	2	4	1	1	0	5	3	2	1	3	0	1	0
2.	Bălți	0	0	0	0	0	0	0	0	0	0	0	0	0	0	0	0
3.	Anenii Noi	0	0	0	0	0	0	0	0	0	0	0	0	0	0	0	0
4.	Basarabeasca	0	0	0	0	0	0	0	0	0	0	0	0	0	0	0	0
5.	Briceni	0	0	0	0	0	0	0	0	0	0	0	0	0	0	0	0
6.	Cahul	0	0	0	0	0	0	0	0	0	0	0	0	0	0	0	0
7.	Cantemir	0	0	0	0	0	0	0	0	0	0	0	0	0	0	0	0
8.	Călărași	2	0	2	0	0	0	2	0	2	0	2	0	0	0	2	0
9.	Căușeni	0	0	0	0	0	0	0	0	0	0	0	0	0	0	0	0
10.	Cimișlia	0	0	0	0	0	0	0	0	0	0	0	0	0	0	0	0
11.	Criuleni	0	0	0	0	0	0	0	0	0	0	0	0	0	0	0	0
12.	Dondușeni	0	0	0	0	0	0	0	0	0	0	0	0	0	0	0	0
13.	Drochia	0	0	0	0	0	0	0	0	0	0	0	0	0	0	0	0
14.	Dubăsari	0	0	0	0	0	0	0	0	0	0	0	0	0	0	0	0
15.	Edineț	0	0	0	0	0	0	0	0	0	0	0	0	0	0	0	0
16.	Fălești	0	0	0	0	0	0	0	0	0	0	0	0	0	0	0	0
17.	Florești	0	0	0	0	0	0	0	0	0	0	0	0	0	0	0	0
18.	Glodeni	0	0	0	0	0	0	0	0	0	0	0	0	0	0	0	0
19.	Hâncești	0	0	0	0	0	0	0	0	0	0	0	0	0	0	0	0
20.	Ialoveni	0	0	0	0	0	0	0	0	0	0	0	0	0	0	0	0
21.	Leova	0	0	0	0	0	0	0	0	0	0	0	0	0	0	0	0
22.	Nisporeni	0	0	0	0	0	0	0	0	0	0	0	0	0	0	0	0
23.	Ocnîța	0	0	0	0	0	0	0	0	0	0	0	0	0	0	0	0
24.	Orhei	0	0	0	0	0	0	0	0	0	0	0	0	0	0	0	0
25.	Rezina	0	0	0	0	0	0	0	0	0	0	0	0	0	0	0	0
26.	Râșcani	0	0	0	0	0	0	0	0	0	0	0	0	0	0	0	0
27.	Sângerei	0	0	0	0	0	0	0	0	0	0	0	0	0	0	0	0
28.	Soroca	0	0	0	0	0	0	0	0	0	0	0	0	0	0	0	0
29.	Strășeni	0	0	0	0	0	0	0	0	0	0	0	0	0	0	0	0
30.	Șoldănești	0	0	0	0	0	0	0	0	0	0	0	0	0	0	0	0
31.	Ștefan-Vodă	0	0	0	0	0	0	0	0	0	0	0	0	0	0	0	0
32.	Taraclia	0	0	0	0	0	0	0	0	0	0	0	0	0	0	0	0
33.	Telenești	0	0	0	0	0	0	0	0	0	0	0	0	0	0	0	0
34.	Ungheni	8	3	5	1	1	0	6	0	8	3	5	1	1	0	6	0
35.	Comrat	1	1	0	0	0	0	1	0	0	0	0	0	0	0	0	0
36.	C-Lunga	0	0	0	0	0	0	0	0	0	0	0	0	0	0	0	0
37.	Vulcănești	0	0	0	0	0	0	0	0	0	0	0	0	0	0	0	0
38.	CMP Armata Națională																
39.	DR de Narcologie																
40.	MAI	0	0	0	0	0	0	0	0	0	0	0	0	0	0	0	0
41.	CMP Calea Ferată	0	0	0	0	0	0	0	0	0	0	0	0	0	0	0	0
42.	CIE al ACSR	0	0	0	0	0	0	0	0	0	0	0	0	0	0	0	0
43.	CRDM																
44.	SIS	0	0	0	0	0	0	0	0	0	0	0	0	0	0	0	0
	<b>Total</b>	<b>19</b>	<b>8</b>	<b>11</b>	<b>3</b>	<b>5</b>	<b>1</b>	<b>10</b>	<b>0</b>	<b>15</b>	<b>6</b>	<b>9</b>	<b>2</b>	<b>4</b>	<b>0</b>	<b>9</b>	<b>0</b>
	Raioanele din partea de Est ale RM																

## IACRS, săptămâna 06

Nr. d/ o	Denumirea teritoriilor	Numărul de cazuri înregistrate								Numărul bolnavilor spitalizați							
		Total	M	F	0-4 ani	5-14 ani	15-29 ani	30-64 ani	>65 ani	Total	M	F	0-4 ani	5-14 ani	15-29 ani	30-64 ani	>65 ani
1.	Chișinău	2626	1193	1433	808	726	514	532	46	70	37	33	29	20	13	6	2
2.	Bălți	575	262	313	212	184	78	77	24	25	12	13	14	2	2	1	6
3.	Anenii Noi	304	157	147	124	84	33	53	10	9	5	4	8	1	0	0	0
4.	Basarabeasca	45	28	17	13	11	9	11	1	7	5	2	4	3	0	0	0
5.	Briceni	22	10	12	9	5	1	7	0	1	1	0	1	0	0	0	0
6.	Cahul	248	121	127	81	113	36	18	0	8	5	3	5	2	0	1	0
7.	Cantemir	95	47	48	38	20	19	13	5	0	0	0	0	0	0	0	0
8.	Călărași	102	50	52	48	32	14	6	2	1	0	1	0	0	0	1	0
9.	Căușeni	27	13	14	11	7	5	4	0	4	2	2	2	1	1	0	0
10.	Cimișlia	26	16	10	9	8	4	4	1	2	2	0	1	0	0	1	0
11.	Criuleni	184	91	93	75	55	27	19	8	3	1	2	3	0	0	0	0
12.	Dondușeni	31	12	19	7	8	3	12	1	7	4	3	3	2	2	0	0
13.	Drochia	194	97	97	88	62	15	24	5	17	11	6	9	8	0	0	0
14.	Dubăsari	66	33	33	31	20	9	6	0	0	0	0	0	0	0	0	0
15.	Edineț	13	7	6	6	2	3	2	0	7	7	0	4	2	1	0	0
16.	Fălești	85	37	48	30	28	12	12	3	16	6	10	8	5	0	2	1
17.	Florești	5	1	4	3	2	0	0	0	4	1	3	2	2	0	0	0
18.	Glodeni	170	85	85	49	65	32	21	3	17	10	7	8	2	4	3	0
19.	Hâncești	239	114	125	101	66	29	33	10	17	11	6	9	5	1	2	0
20.	Ialoveni	235	115	120	95	65	30	38	7	0	0	0	0	0	0	0	0
21.	Leova	78	30	48	27	25	10	8	8	7	2	5	4	2	0	0	1
22.	Nisporeni	31	15	16	15	2	3	10	1	9	3	6	5	2	1	1	0
23.	Ocnița	10	5	5	6	4	0	0	0	4	3	1	2	2	0	0	0
24.	Orhei	150	71	79	63	44	17	24	2	18	8	10	15	2	0	1	0
25.	Rezina	22	11	11	10	1	2	9	0	3	0	3	1	1	0	1	0
26.	Râșcani	108	46	62	52	34	13	6	3	12	5	7	11	1	0	0	0
27.	Sângerei	219	104	115	108	58	21	24	8	32	16	16	23	5	2	2	0
28.	Soroca	119	47	72	43	36	13	22	5	5	3	2	3	2	0	0	0
29.	Strășeni	190	94	96	69	78	23	19	1	3	0	3	3	0	0	0	0
30.	Șoldănești	102	46	56	48	28	11	9	6	5	0	5	4	0	1	0	0
31.	Ștefan-Vodă	169	83	86	64	54	25	20	6	5	3	2	5	0	0	0	0
32.	Taraclia	38	23	15	6	15	8	8	1	2	0	2	1	1	0	0	0
33.	Telenești	228	104	124	91	84	22	27	4	5	3	2	4	1	0	0	0
34.	Ungheni	372	182	190	104	168	45	48	7	14	4	10	13	1	0	0	0
35.	Comrat	287	134	153	97	79	44	58	9	0	0	0	0	0	0	0	0
36.	C-Lunga	229	96	133	100	64	16	48	1	0	0	0	0	0	0	0	0
37.	Vulcănești	29	15	14	11	10	3	4	1	4	2	2	4	0	0	0	0
38.	CMP Armata Națională																
39.	DR de Narcologie																
40.	MAI	91	65	26	0	0	37	54	0	0	0	0	0	0	0	0	0
41.	CMP Calea Ferată	45	29	16	0	0	7	35	3	0	0	0	0	0	0	0	0
42.	CIE al ACSR	43	31	12	0	0	3	32	8	2	1	1	0	0	0	2	0
43.	CRDM																
44.	SIS	0	0	0	0	0	0	0	0	0	0	0	0	0	0	0	0
	<b>Total</b>	<b>7852</b>	<b>3720</b>	<b>4132</b>	<b>2752</b>	<b>2347</b>	<b>1196</b>	<b>1357</b>	<b>200</b>	<b>345</b>	<b>173</b>	<b>172</b>	<b>208</b>	<b>75</b>	<b>28</b>	<b>24</b>	<b>10</b>
	Raioanele din partea de Est ale RM																

## SARI, săptămâna 06

Nr. d/o	Denumirea teritoriilor	Numărul de cazuri înregistrate								Numărul bolnavilor spitalizați							
		Total	M	F	0-4 ani	5-14 ani	15-29 ani	30-64 ani	>65 ani	Total	M	F	0-4 ani	5-14 ani	15-29 ani	30-64 ani	>65 ani
1.	Chișinău	725	339	386	303	121	83	176	42	241	112	129	149	31	8	36	17
2.	Bălți	152	63	89	39	30	20	47	16	8	6	2	4	3	1	0	0
3.	Anenii Noi	34	17	17	16	2	4	11	1	20	11	9	10	0	2	7	1
4.	Basarabeasca	16	10	6	2	4	1	8	1	6	2	4	0	3	0	2	1
5.	Briceni	19	8	11	8	6	2	2	1	4	2	2	3	0	0	0	1
6.	Cahul	40	17	23	14	11	3	2	10	13	7	6	5	2	0	1	5
7.	Cantemir	43	21	22	19	10	4	7	3	13	7	6	11	1	1	0	0
8.	Călărași	32	23	9	17	5	3	5	2	22	14	8	17	0	2	2	1
9.	Căușeni	18	6	12	6	0	0	6	6	18	6	12	6	0	0	6	6
10.	Cimișlia	2	1	1	0	0	0	2	0	1	0	1	0	0	0	1	0
11.	Criuleni	16	10	6	16	0	0	0	0	16	10	6	16	0	0	0	0
12.	Dondușeni	13	9	4	8	4	1	0	0	13	9	4	8	4	1	0	0
13.	Drochia	46	22	24	13	18	1	13	1	17	10	7	13	4	0	0	0
14.	Dubăsari	10	7	3	6	3	1	0	0	9	6	3	6	3	0	0	0
15.	Edineț	18	11	7	3	3	0	3	9	18	11	7	3	3	0	3	9
16.	Fălești	43	17	26	7	7	1	23	5	30	12	18	4	3	0	20	3
17.	Florești	36	24	12	31	2	0	3	0	36	24	12	31	2	0	3	0
18.	Glodeni	47	20	27	18	14	3	9	3	9	5	4	7	0	0	2	0
19.	Hâncești	129	72	57	43	32	18	23	13	34	19	15	20	7	0	1	6
20.	Ialoveni	4	2	2	1	0	1	1	1	1	0	1	1	0	0	0	0
21.	Leova	17	7	10	7	4	0	4	2	4	2	2	3	0	0	0	1
22.	Nisporeni	23	13	10	10	4	3	4	2	7	2	5	5	2	0	0	0
23.	Ocnîța	2	2	0	1	0	0	0	1	2	2	0	1	0	0	0	1
24.	Orhei	70	38	32	33	10	1	19	7	16	10	6	7	2	0	3	4
25.	Rezina	16	7	9	12	2	0	0	2	16	7	9	12	2	0	0	2
26.	Râșcani	4	2	2	3	0	0	1	0	3	1	2	3	0	0	0	0
27.	Sângerei	81	38	43	36	12	6	20	7	9	6	3	9	0	0	0	0
28.	Soroca	54	34	20	32	14	0	6	2	24	18	6	19	5	0	0	0
29.	Strășeni	12	7	5	7	4	0	1	0	9	5	4	7	2	0	0	0
30.	Șoldănești	11	6	5	8	1	1	0	1	3	2	1	2	0	1	0	0
31.	Ștefan-Vodă	97	52	45	48	13	6	22	8	29	14	15	14	0	1	7	7
32.	Taraclia	45	23	22	15	18	0	9	3	8	5	3	1	3	0	2	2
33.	Telenești	48	21	27	15	9	1	17	6	24	10	14	10	4	0	7	3
34.	Ungheni	97	48	49	27	17	11	29	13	19	11	8	12	1	0	5	1
35.	Comrat	95	40	55	26	16	13	33	7	3	2	1	0	0	0	3	0
36.	C-Lunga	7	3	4	3	0	0	4	0	3	3	0	3	0	0	0	0
37.	Vulcănești	2	2	0	0	0	0	2	0	1	1	0	0	0	0	1	0
38.	CMP Armata Națională																
39.	DR de Narcologie																
40.	MAI	2	2	0	0	0	1	1	0	0	0	0	0	0	0	0	0
41.	CMP Calea Ferată	5	4	1	0	0	0	5	0	2	2	0	0	0	0	2	0
42.	CIE al ACSR	6	3	3	0	0	0	4	2	2	2	0	0	0	0	1	1
43.	CRDM																
44.	SIS	0	0	0	0	0	0	0	0	0	0	0	0	0	0	0	0
	<b>Total</b>	<b>2137</b>	<b>1051</b>	<b>1086</b>	<b>853</b>	<b>396</b>	<b>189</b>	<b>522</b>	<b>177</b>	<b>713</b>	<b>378</b>	<b>335</b>	<b>422</b>	<b>87</b>	<b>17</b>	<b>115</b>	<b>72</b>
	Raioanele din partea de Est ale RM																

**GRIPA CLINICO-EPIDEMIOLOGICĂ**  
săptămânal, teritorii administrative

Nr d/o	Denumirea teritoriilor	Săptămâni														
		44	45	46	47	48	49	50	51	52	01	02	03	04	05	06
1.	Chișinău	0	0	0	0	0	0	0	0	0	0	0	0	1	3	8
2.	Bălți	0	0	0	0	0	0	0	0	0	0	0	0	0	0	0
3.	An. Noi	0	0	0	0	0	0	0	0	0	0	0	0	0	0	0
4.	Basarabea	0	0	0	0	0	0	0	0	0	0	0	0	0	0	0
5.	Briceni	0	0	0	0	0	0	0	0	0	0	0	0	0	0	0
6.	Cahul	0	0	0	0	0	0	0	0	0	0	0	0	0	0	0
7.	Cantemir	0	0	0	0	0	0	0	0	0	0	0	0	0	0	0
8.	Călărași	0	0	0	0	0	0	0	0	0	0	0	0	0	0	2
9.	Căușeni	0	0	0	0	0	0	0	0	0	0	0	0	0	0	0
10.	Cimișlia	0	0	0	0	0	0	0	0	0	0	0	0	0	0	0
11.	Criuleni	0	0	0	0	0	0	0	0	0	0	0	0	0	0	0
12.	Dondușeni	0	0	0	0	0	0	0	0	0	0	0	0	0	0	0
13.	Drochia	0	0	0	0	0	0	0	0	0	0	0	0	0	0	0
14.	Dubăsari	0	0	0	0	0	0	0	0	0	0	0	0	0	0	0
15.	Edineț	0	0	0	0	0	0	0	0	0	0	0	0	0	0	0
16.	Fălești	0	0	0	0	0	0	0	0	0	0	0	0	0	0	0
17.	Florești	0	0	0	0	0	0	0	0	0	0	0	0	0	0	0
18.	Glodeni	0	0	0	0	0	0	0	0	0	0	0	0	0	0	0
19.	Hâncești	0	0	0	0	0	0	0	0	0	0	0	0	0	0	0
20.	Ialoveni	0	0	0	0	0	0	0	0	0	0	0	0	0	0	0
21.	Leova	0	0	0	0	0	0	0	0	0	0	0	0	0	0	0
22.	Nisporeni	0	0	0	0	0	0	0	0	0	0	0	0	0	0	0
23.	Ocița	0	0	0	0	0	0	0	0	0	0	0	0	0	0	0
24.	Orhei	0	0	0	0	0	0	0	0	0	0	0	0	0	0	0
25.	Rezina	0	0	0	0	0	0	0	0	0	0	1	0	0	0	0
26.	Râșcani	0	0	0	0	0	0	0	0	0	0	0	0	0	0	0
27.	Sângerei	0	0	0	0	0	0	0	0	0	0	0	0	0	0	0
28.	Soroca	0	0	0	0	0	0	0	0	0	0	0	0	0	0	0
29.	Strășeni	0	0	0	0	0	0	0	0	0	0	0	0	0	0	0
30.	Șoldănești	0	0	0	0	0	0	0	0	0	0	0	0	0	0	0
31.	Șt.Vodă	0	0	0	0	0	0	0	0	0	0	0	0	0	0	0
32.	Taraclia	0	0	0	0	0	0	0	0	0	0	0	0	0	0	0
33.	Telenești	0	0	0	0	0	0	0	0	0	0	0	0	0	0	0
34.	Ungheni	0	0	0	0	0	0	0	0	0	0	2	1	1	1	8
35.	Comrat	0	0	0	0	0	0	0	0	0	0	0	0	2	1	1
36.	C-Lunga	0	0	0	0	0	0	0	0	0	0	0	0	0	0	0
37.	Vulcănești	0	0	0	0	0	0	0	0	0	0	0	0	0	0	0
38.	CMP ArmataNaț.															
39.	DR de Narcologie															
40.	MAI		0	0		0	0	0	0	0	0	0	0	0	0	0
41.	CMP CaleaFerată	0	0	0	0	0	0	0					0	0	0	0
42.	CIE ACSR	0	0	0	0	0	0	0	0	0	0	0	0	0	0	0
43.	CRDM															
44.	SIS		0			0	0	0	0	0	0	0	0	0	0	0
	<b>TOTAL, malul drept al RM</b>	<b>0</b>	<b>0</b>	<b>0</b>	<b>0</b>	<b>0</b>	<b>0</b>	<b>0</b>	<b>0</b>	<b>0</b>	<b>0</b>	<b>0</b>	<b>3</b>	<b>2</b>	<b>6</b>	<b>19</b>
	<b>Raioanele din partea de Est ale RM</b>															



**IACRS**  
**săptămânal, teritorii administrative**

Nr. d/o	Denumirea teritoriilor	Săptămâni														
		44	45	46	47	48	49	50	51	52	01	02	03	04	05	06
1.	Chișinău	1837	2154	2136	2190	2070	2397	2256	2069	908	1213	816	1704	1872	2043	<b>2626</b>
2.	Bălți	650	477	554	489	467	634	444	772	207	282	177	602	379	691	<b>575</b>
3.	An. Noi	164	190	176	192	211	233	253	223	249	128	161	219	190	281	<b>304</b>
4.	Basarabea	22	38	34	21	31	25	24	16	21	6	7	17	25	38	<b>45</b>
5.	Briceni	9	11	13	10	11	8	10	5	2	6	9	9	15	15	<b>22</b>
6.	Cahul	75	104	123	88	114	133	110	108	16	25	14	75	130	48	<b>248</b>
7.	Cantemir	57	62	84	92	72	75	64	70	84	72	65	67	69	90	<b>95</b>
8.	Călărași	59	75	42	77	84	77	88	61	43	27	40	52	74	106	<b>102</b>
9.	Căușeni	11	16	19	13	18	16	12	19	16	7	7	10	14	27	<b>27</b>
10.	Cimișlia	15	11	16	9	17	6	18	19	20	6	0	9	7	25	<b>26</b>
11.	Criuleni	135	149	168	159	167	154	146	125	143	75	79	129	217	218	<b>184</b>
12.	Dondușeni	22	21	32	24	29	18	37	20	30	32	27	28	35	35	<b>31</b>
13.	Drochia	146	71	82	74	80	96	65	63	52	24	22	74	61	101	<b>194</b>
14.	Dubăsari	47	50	44	51	40	53	63	36	12	28	36	41	72	51	<b>66</b>
15.	Edineț	16	9	3	16	14	7	11	10	5	5	4	7	9	11	<b>13</b>
16.	Fălești	31	37	33	16	17	22	22	22	15	20	12	20	31	63	<b>85</b>
17.	Florești	12	12	17	10	19	3	1	11	9	5	5	6	8	7	<b>5</b>
18.	Glodeni	43	63	83	87	110	124	75	115	73	39	47	73	102	113	<b>170</b>
19.	Hâncești	145	185	155	134	214	221	168	191	156	69	98	149	207	189	<b>239</b>
20.	Ialoveni	472	124	163	162	196	185	191	195	162	92	83	176	180	172	<b>235</b>
21.	Leova	37	39	42	40	32	31	23	27	21	23	19	45	47	62	<b>78</b>
22.	Nisporeni	35	44	54	26	41	42	41	18	16	39	22	23	57	51	<b>31</b>
23.	Ocnița	7	4	6	8	15	5	5	5	0	1	3	5	4	21	<b>10</b>
24.	Orhei	79	65	58	63	97	112	90	81	63	34	36	62	85	166	<b>150</b>
25.	Rezina	6	4	6	6	11	7	3	5	2	1	6	4	8	12	<b>22</b>
26.	Râșcani	54	73	72	48	41	54	49	31	28	21	16	72	65	99	<b>108</b>
27.	Sângerei	118	112	82	97	145	159	123	83	93	56	84	99	127	157	<b>219</b>
28.	Soroca	68	32	47	27	45	48	37	63	31	15	3	20	50	56	<b>119</b>
29.	Strășeni	139	136	141	127	149	117	115	116	98	49	96	111	165	169	<b>190</b>
30.	Șoldănești	44	55	68	65	68	79	64	45	54	37	20	62	73	112	<b>102</b>
31.	Șt. Vodă	52	58	57	74	68	62	64	75	34	45	47	70	93	148	<b>169</b>
32.	Taraclia	11	8	12	11	13	8	8	5	7	4	5	9	2	14	<b>38</b>
33.	Telenești	126	90	144	131	158	147	144	159	78	49	86	145	156	164	<b>228</b>
34.	Ungheni	125	108	113	110	128	154	132	152	141	86	102	149	156	149	<b>372</b>
35.	Comrat	86	84	60	72	77	90	83	62	21	29	29	105	129	281	<b>287</b>
36.	C-Lunga	84	109	80	82	115	84	81	32	27	39	40	70	151	128	<b>229</b>
37.	Vulcănești	16	12	25	21	15	29	16	12	23	4	2	20	11	13	<b>29</b>
38.	CMP Armata Națională															
39.	DR de Narcologie															
40.	MAI	75	63	62		61	85	66	48	35	27	21	71	38	58	<b>91</b>
41.	CMP Calea Ferată	34	24	39	39	27	30						43	34	33	<b>45</b>
42.	CIE ACSR	25	20	16	26	26	14	25	25	18	12	9	31	19	23	<b>43</b>
43.	CRDM															
44.	SIS	0	0		0	0	0		0	0	0	0	0	0	0	<b>0</b>
	<b>TOTAL, malul drept al RM</b>	<b>5189</b>	<b>4999</b>	<b>5161</b>	<b>4987</b>	<b>5313</b>	<b>5844</b>	<b>5227</b>	<b>5194</b>	<b>3013</b>	<b>2732</b>	<b>2355</b>	<b>4683</b>	<b>5167</b>	<b>6240</b>	<b>7852</b>
	<b>Raioanele din partea de Est ale RM</b>															

## SARI, săptămânal, teritorii administrative

Nr. d/o	Denumirea teritoriilor	Săptămâni														
		44	45	46	47	48	49	50	51	52	01	02	03	04	05	06
1.	Chișinău	602	685	693	658	694	816	808	779	460	584	439	718	619	664	725
2.	Bălți	109	138	126	139	121	173	121	211	83	109	54	231	123	181	152
3.	An. Noi	12	22	25	28	23	19	27	26	10	18	18	34	34	34	34
4.	Basarabea	7	10	14	7	6	6	3	2	4	1	3	6	6	14	16
5.	Briceni	7	7	13	5	10	9	6	5	3	4	6	10	11	11	19
6.	Cahul	37	49	44	47	48	53	49	43	11	6	29	46	40	26	40
7.	Cantemir	28	27	32	27	34	20	32	25	34	29	26	42	32	30	43
8.	Călărași	31	46	20	22	33	24	30	24	22	11	24	27	31	46	32
9.	Căușeni	16	16	11	18	14	16	14	19	17	18	14	28	23	40	18
10.	Cimișlia	10	8	4	13	15	7	13	23	23	24	12	11	10	20	2
11.	Criuleni	2	2	0	2	7	9	6	1	1	7	5	5	3	0	16
12.	Dondușeni	3	2	8	2	3	7	1	2	6	5	5	4	6	3	13
13.	Drochia	18	15	17	15	22	32	20	18	16	16	3	17	20	22	46
14.	Dubăsari	2	4	0	0	4	3	3	3	0	4	6	1	2	5	10
15.	Edineț	15	15	13	16	10	7	7	9	9	6	9	15	17	17	18
16.	Fălești	21	16	33	23	14	12	19	8	17	18	16	29	35	37	43
17.	Florești	26	26	28	25	13	23	21	30	21	28	33	13	24	15	36
18.	Glodeni	28	34	29	25	37	37	30	45	16	19	36	41	38	49	47
19.	Hâncești	30	50	54	50	54	51	64	55	40	14	26	39	70	86	129
20.	Ialoveni	2	5	3	4	5	4	4	6	2	4	2	8	11	5	4
21.	Leova	6	4	11	0	1	3	3	2	2	4	5	4	5	5	17
22.	Nisporeni	29	13	30	10	21	9	14	23	10	4	13	10	15	31	23
23.	Ocnîța	2	4	0	6	9	2	3	2	4	5	6	6	5	2	2
24.	Orhei	35	29	34	27	51	50	36	58	39	28	18	39	61	66	70
25.	Rezina	11	9	9	9	9	12	9	6	6	12	9	20	12	16	16
26.	Râșcani	0	4	3	3	1	0	3	1	0	0	1	2	1	6	4
27.	Sângerei	37	48	30	49	47	69	56	50	39	32	37	58	78	69	81
28.	Soroca	32	30	28	20	32	29	56	69	14	42	14	43	31	49	54
29.	Strășeni	5	7	3	9	4	17	11	12	6	8	9	13	11	6	12
30.	Șoldănești	0	1	0	2	1	0	1	2	2	0	2	2	3	3	11
31.	Șt. Vodă	39	19	26	39	41	39	60	57	19	32	22	43	65	91	97
32.	Taraclia	20	27	30	30	22	11	13	18	10	1	5	8	14	17	45
33.	Telenești	21	12	18	18	11	25	19	29	19	17	19	35	39	29	48
34.	Ungheni	77	69	69	56	79	74	85	113	79	39	59	55	101	84	97
35.	Comrat	40	44	36	27	28	44	32	45	13	12	18	57	47	102	95
36.	C-Lunga	7	6	5	5	1	4	4	3	2	3	6	6	7	20	7
37.	Vulcănești	3	1	4	7	5	3	9	8	4	1	1	9	1	7	2
38.	CMP Armata Națională															
39.	DR de Narcologie															
40.	MAI	1	6	3		3	1	1	1	9	1	1	4	4	6	2
41.	CMP Calea Ferată	2	5	3	2	3	2						13	1	4	5
42.	CIE ACSR	4	2	6	3	2	10	1	4	2	0	1	7	7	4	6
43.	CRDM															
44.	SIS	0	0		0	0	0		0	0	0	0	0	0	0	0
	<b>TOTAL, malul drept al RM</b>	<b>1377</b>	<b>1517</b>	<b>1515</b>	<b>1448</b>	<b>1538</b>	<b>1732</b>	<b>1694</b>	<b>1837</b>	<b>1074</b>	<b>1166</b>	<b>1012</b>	<b>1759</b>	<b>1663</b>	<b>1922</b>	<b>2137</b>
	<b>Raioanele din partea de Est ale RM</b>															