

**Informația săptămânală privind situația epidemiologică la gripă,
IACRS și SARI în **punctele sentinelă** ale Republicii Moldova,
sezonul 2013-2014, săptămâna 31 (28.07.14 – 03.08.14)**

În săptămâna **S 31**, în cadrul sistemului de supraveghere sentinelă, au fost raportate **266** cazuri noi de IACRS, ceea ce reprezintă o descreștere cu cca **0.9 ori** în raport cu săptămâna **S 30**.

În raport cu aceeași săptămână a sezonului precedent (**S 31 2012/2013**), numărul de cazuri de IACRS a descrescut cu cca **0.8 ori**.

1. Numărul cazurilor de IACRS înregistrate în punctele sentinelă, sezonul epidemic 2013/2014, săptămâna 31 (28.07.14 – 03.08.14)

Nr. d/o	Denumirea teritoriilor	Total 2014		Indicele de raport S31/2014 față de S 30/2014 (ori)	Total 2013	Indicele de raport S 31/2014 față de S 31/2013 (ori)
		Spt. 31/2014 28.07.14 – 03.08.14	Spt. 30/2014 21.07.14 – 27.07.14		Spt. 31/2013 29.07.13 - 04.08.13	
1.	Chișinău	194	257	0.8	239	0.8
2.	Bălți	25	9	2.8	14	1.8
3.	Cahul	2	9	0.2	1	2.0
4.	Comrat	12	4	3.0	33	0.4
5.	Ungheni	29	28	1.04	9	3.2
6.	Edineț	0	0	-	9	-
7.	Soroca	0	0	-	2	-
8.	Căușeni	3	0	-	21	0.1
9.	Rezina	1	0	-	1	1.0
	Total	266	307	0.9	329	0.8

2. Numărul cazurilor de gripă clinică înregistrate în punctele sentinelă, sezonul epidemic 2013/2014, săptămâna 31 (28.07.14 – 03.08.14)

Nr. d/o	Denumirea teritoriilor	Total 2014		Indicele de raport S31/2014 față de S 30/2014 (ori)	Total 2013
		Spt. 31/2014 28.07.14 – 03.08.14	Spt. 30/2014 21.07.14 – 27.07.14		Spt. 31/2013 29.07.13 - 04.08.13
1.	Chișinău	0	0	-	0
2.	Bălți	0	0	-	0
3.	Cahul	0	0	-	0
4.	Comrat	0	0	-	0
5.	Ungheni	0	0	-	0
6.	Edineț	0	0	-	0
7.	Soroca	0	0	-	0
8.	Căușeni	0	0	-	0
9.	Rezina	0	0	-	0
	Total	0	0	-	0

Morbiditatea prin IACRS, în punctele sentinelă, săptămânile 40/2013 - 31/2014

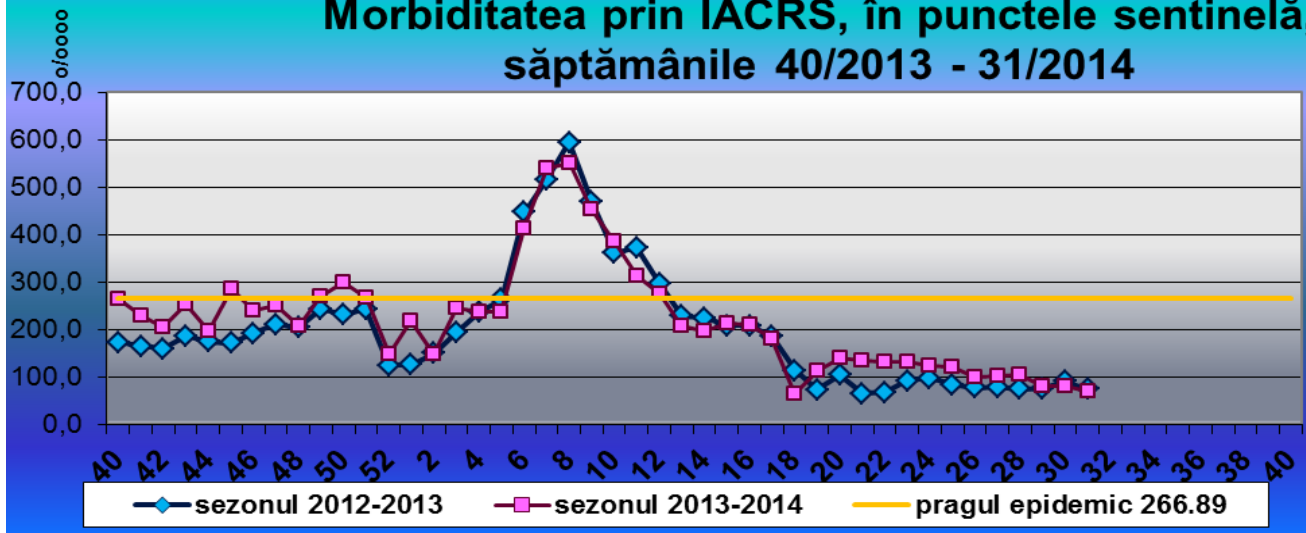

Morbiditatea prin IACRS, Chișinău, săptămâna 31, sezonul 2013-2014

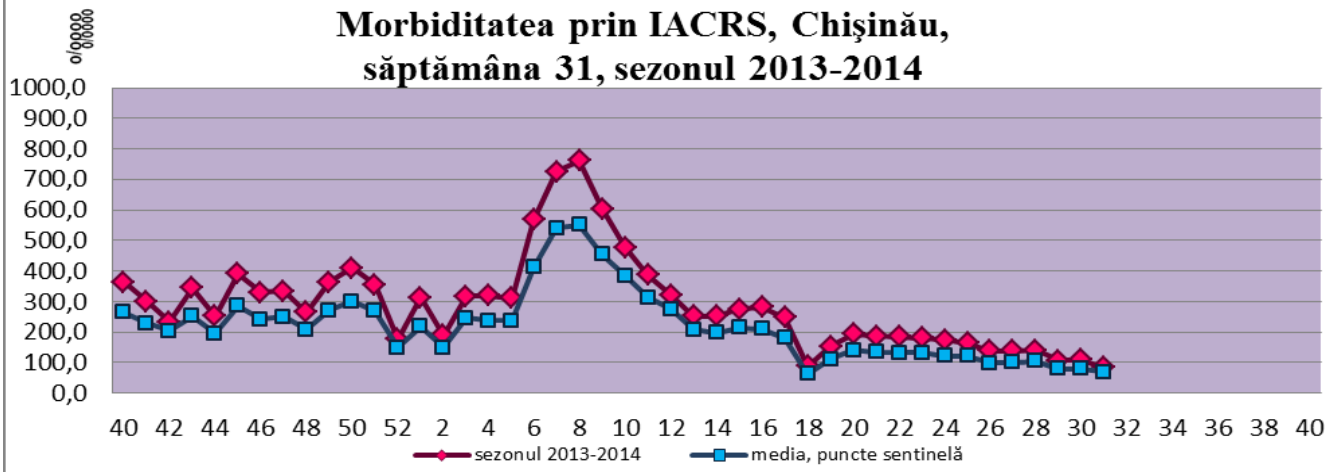

Morbiditatea prin IACRS, Bălți, săptămâna 31, sezonul 2013-2014

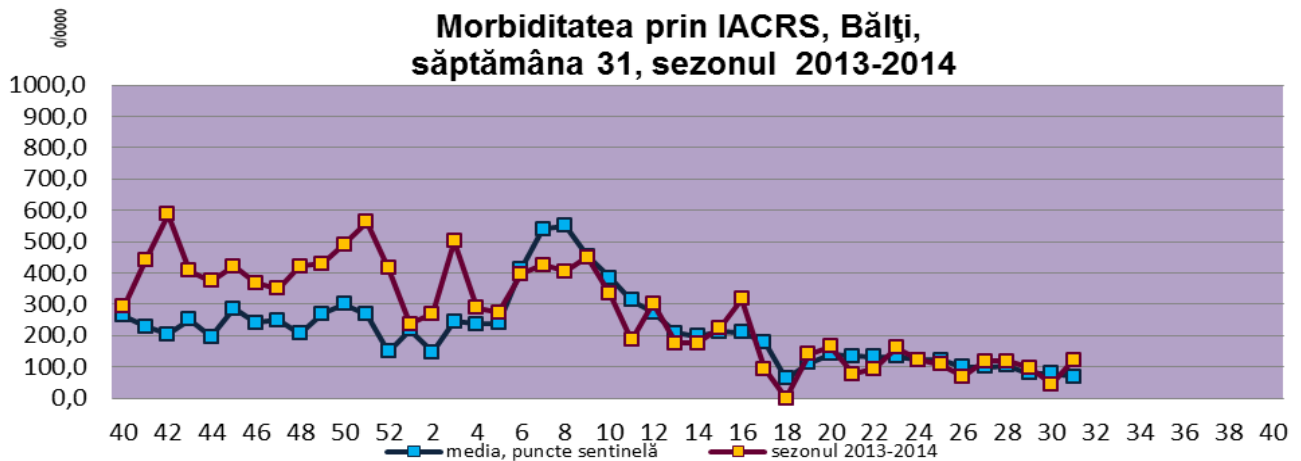

Morbiditatea prin IACRS, Cahul, săptămâna 31, sezonul 2013-2014

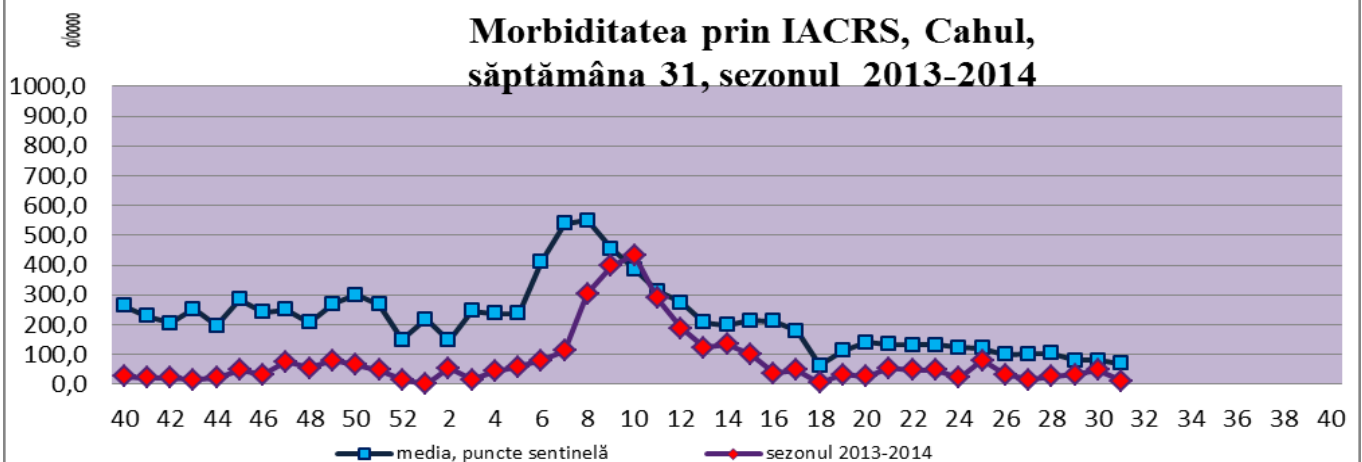

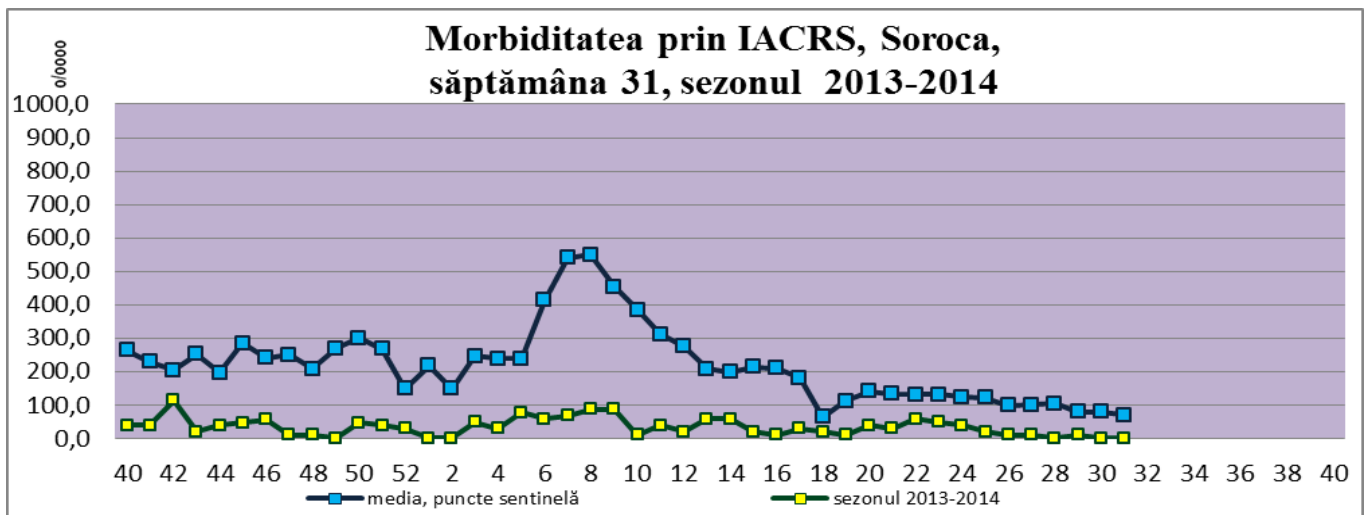
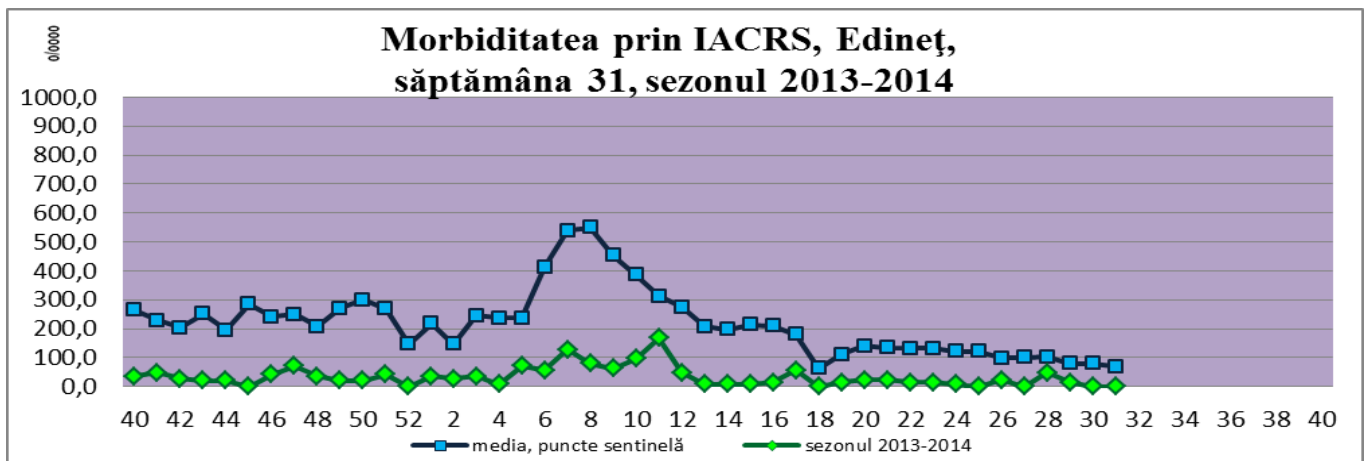
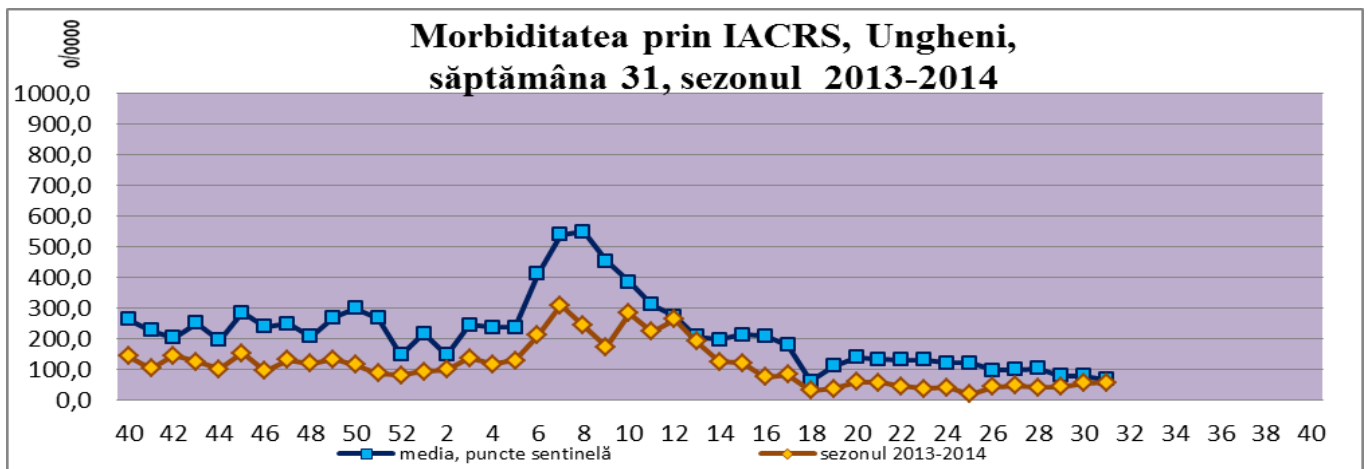
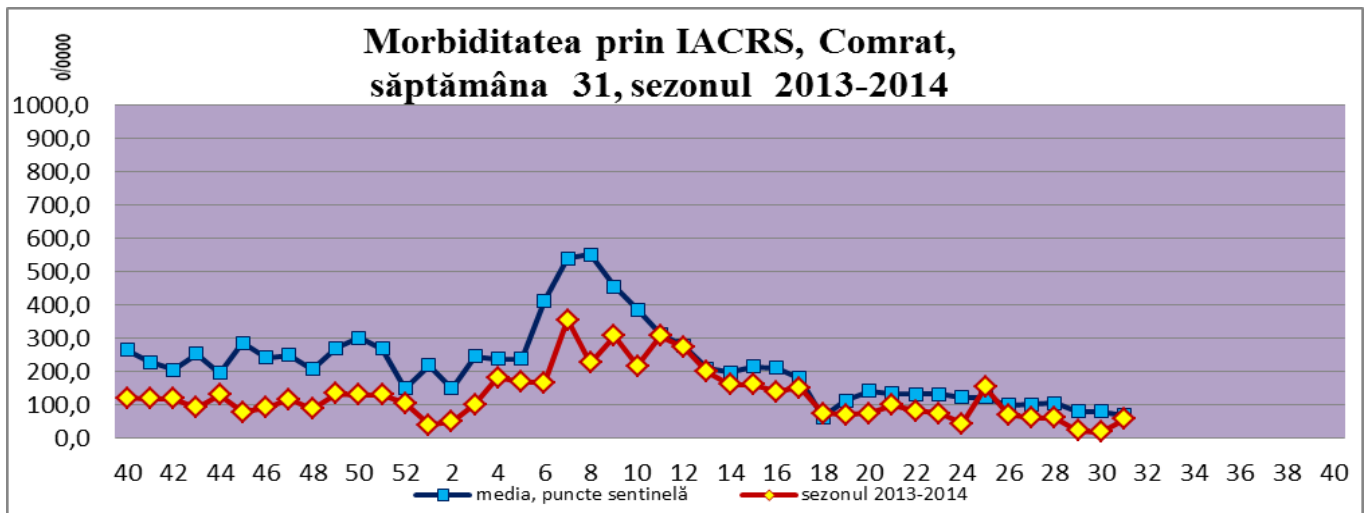

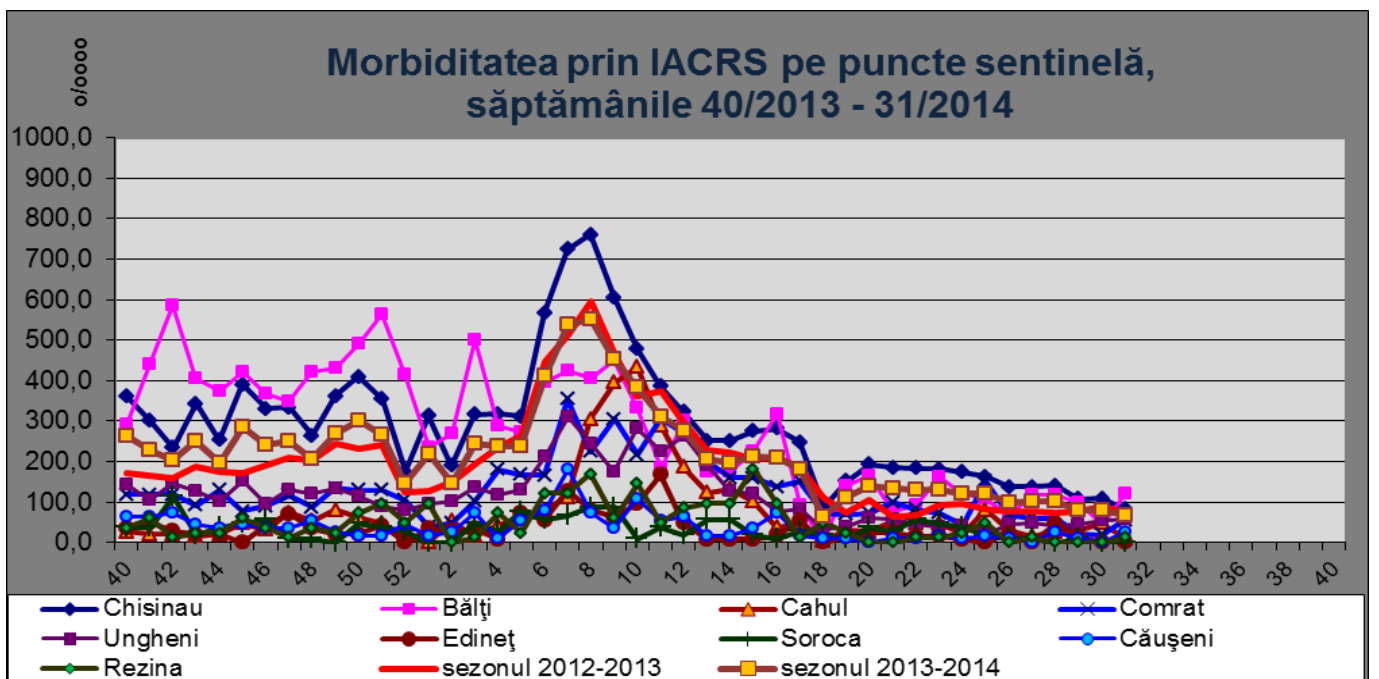
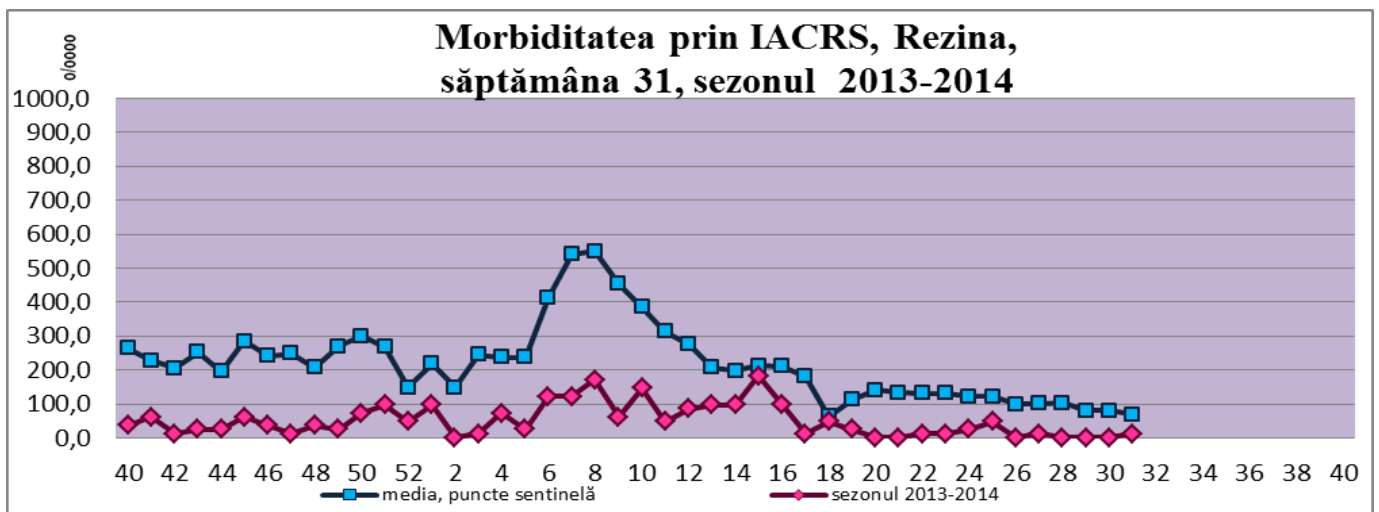
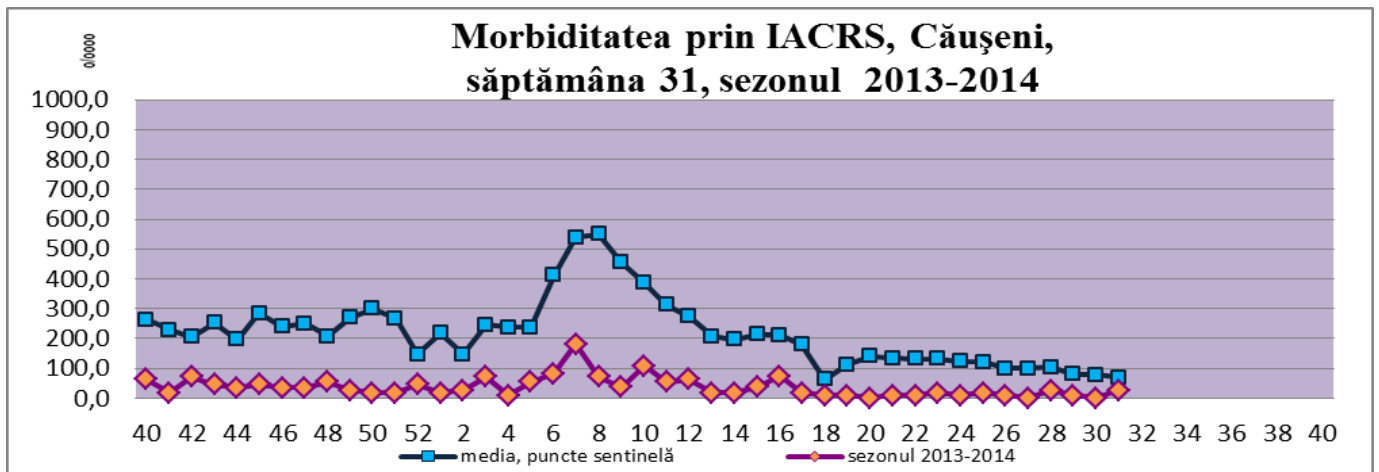

4. Serviciul ambulanță

Săptămâni	Nr. punct. sent. ce au raportat	Nr total de solicitări	Inclusiv solicitări gripă, IACRS și SARI	Ponderea solicitărilor prin gripă, IACRS și SARI
Spt. 21	9 raioane	8558	839	10%
Spt. 22	9 raioane	8404	953	11%
Spt. 23	9 raioane	8630	899	10%
Spt. 24	9 raioane	9089	1037	11%
Spt. 25	9 raioane	8517	921	11%
Spt. 26	9 raioane	8623	963	11%
Spt. 27	9 raioane	7935	801	10%
Spt. 28	9 raioane	8506	831	10%
Spt. 29	9 raioane	8423	893	11%
Spt. 30	9 raioane	8519	870	10%
Spt. 31	9 raioane	8262	800	10%

5. Numărul total de internări în secția/spitalul de Boli infecțioase

Săptămânile	Nr. punct. sent. ce au raportat	Spitalizați					
		TOTAL	0-4 ani	5 -14 ani	15-29 ani	30-64 ani	>65 ani
Spt.21	9	471	197	61	42	137	34
Spt.22	9	474	217	69	32	114	42
Spt.23	9	546	295	63	48	108	32
Spt.24	9	511	224	82	54	113	38
Spt.25	9	516	234	78	52	116	36
Spt. 26	9	562	247	98	40	138	39
Spt. 27	9	537	251	85	40	122	39
Spt. 28	9	527	202	83	64	148	30
Spt. 29	9	525	235	62	64	130	34
Spt. 30	9	538	244	81	54	131	28
Spt. 31	9	471	202	61	46	134	28

6. Numărul de internări în secția/spitalul de Boli infecțioase pe cauze

Nr. spt.	Nr. punct. ce au raport.	Nr total de internări	Gripa						IACRS						SARI					
			Total	0-4	5 -14	15-29	30-64	>65	Total	0-4	5 -14	15-29	30-64	>65	Total	0-4	5 -14	15-29	30-64	>65
21	9	116	0	0	0	0	0	0	45	27	12	4	2	0	71	71	0	0	0	0
22	9	124	0	0	0	0	0	0	43	26	8	6	2	1	81	77	1	0	3	0
23	9	149	0	0	0	0	0	0	47	33	3	9	2	0	102	102	0	0	0	0
24	9	119	0	0	0	0	0	0	37	23	4	7	3	0	82	82	0	0	0	0
25	9	149	0	0	0	0	0	0	30	18	3	8	1	0	119	119	0	0	0	0
26	9	145	0	0	0	0	0	0	41	31	3	5	2	0	104	104	0	0	0	0
27	9	138	0	0	0	0	0	0	33	27	4	0	2	0	105	103	0	0	0	2
28	9	106	0	0	0	0	0	0	16	9	3	2	2	0	90	90	0	0	0	0
29	9	112	0	0	0	0	0	0	37	33	1	2	1	0	75	75	0	0	0	0
30	9	146	0	0	0	0	0	0	61	39	6	12	4	0	85	85	0	0	0	0
31	9	122	0	0	0	0	0	0	41	28	4	4	4	1	81	81	0	0	0	0