

**Informația săptămânală privind situația epidemiologică la gripă,
IACRS și SARI în punctele sentinelă ale Republicii Moldova,
sezonul 2013-2014, săptămâna 25 (16.06.14 – 22.06.14)**

În săptămâna **S 25**, în cadrul sistemului de supraveghere sentinelă, au fost raportate **473** cazuri noi de IACRS, ceea ce reprezintă o situație similară în raport cu săptămâna **S 24**.

În raport cu aceeași săptămână a sezonului precedent (**S 25 2012/2013**), numărul de cazuri de IACRS a crescut cu cca **1.3 ori**.

1. Numărul cazurilor de IACRS înregistrate în punctele sentinelă, sezonul epidemic 2013/2014, săptămâna 25 (16.06.14 – 22.06.14)

Nr. d/o	Denumirea teritoriilor	Total 2014		Indicele de raport S25/2014 față de S 24/2014 (ori)	Total 2013	Indicele de raport S 25/2014 față de S 25/2013 (ori)
		Spt. 25/2014 16.06.14 – 22.06.14	Spt. 24/2014 09.06.14 – 15.06.14		Spt. 25/2013 17.06.13 - 23.06.13	
1.	Chișinău	383	407	0,9	328	1,2
2.	Bălți	22	25	0,9	5	4,4
3.	Cahul	15	4	3,8	2	7,5
4.	Comrat	35	10	3,5	17	2,1
5.	Ungheni	10	21	0,5	15	0,7
6.	Edineț	0	1	-	0	-
7.	Soroca	2	4	0,5	1	2,0
8.	Căușeni	2	1	2,0	2	1,0
9.	Rezina	4	2	2,0	1	4,0
	Total	473	475	0,99	371	1,3

2. Numărul cazurilor de gripă clinică înregistrate în punctele sentinelă, sezonul epidemic 2013/2014, săptămâna 25 (16.06.14 – 22.06.14)

Nr. d/o	Denumirea teritoriilor	Total 2014		Indicele de raport S25/2014 față de S 24/2014 (ori)	Total 2013
		Spt. 25/2014 16.06.14 – 22.06.14	Spt. 24/2014 09.06.14 – 15.06.14		Spt. 25/2013 17.06.13 - 23.06.13
1.	Chișinău	0	0	-	0
2.	Bălți	0	0	-	0
3.	Cahul	0	0	-	0
4.	Comrat	0	0	-	0
5.	Ungheni	0	0	-	0
6.	Edineț	0	0	-	0
7.	Soroca	0	0	-	0
8.	Căușeni	0	0	-	0
9.	Rezina	0	0	-	0
	Total	0	0	-	0

Morbiditatea prin IACRS, în punctele sentinelă, săptămânile 40/2013 - 25/2014

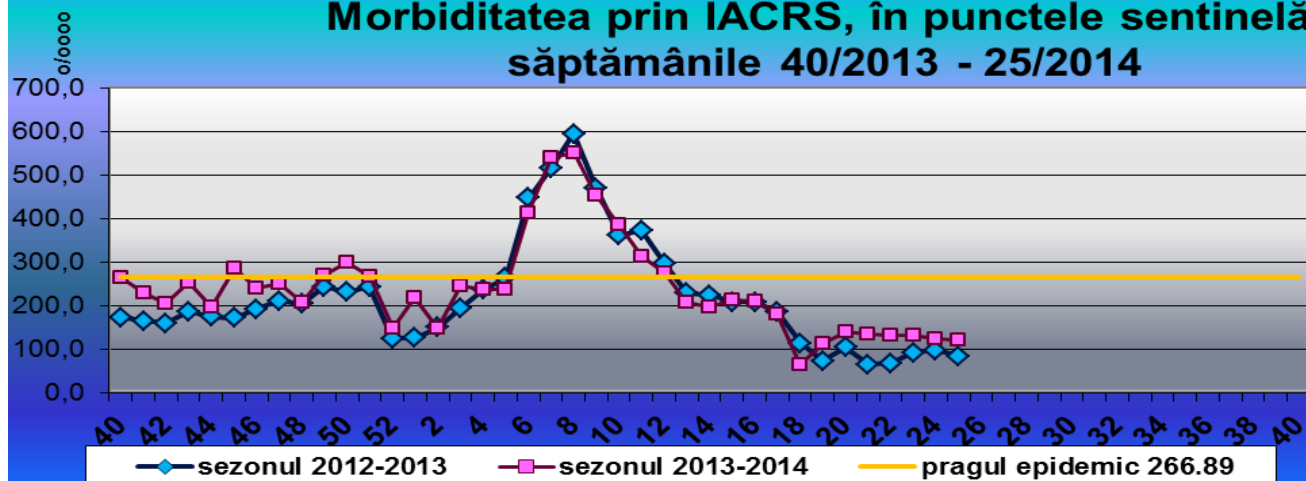

Morbiditatea prin IACRS, Chișinău, săptămâna 25, sezonul 2013-2014

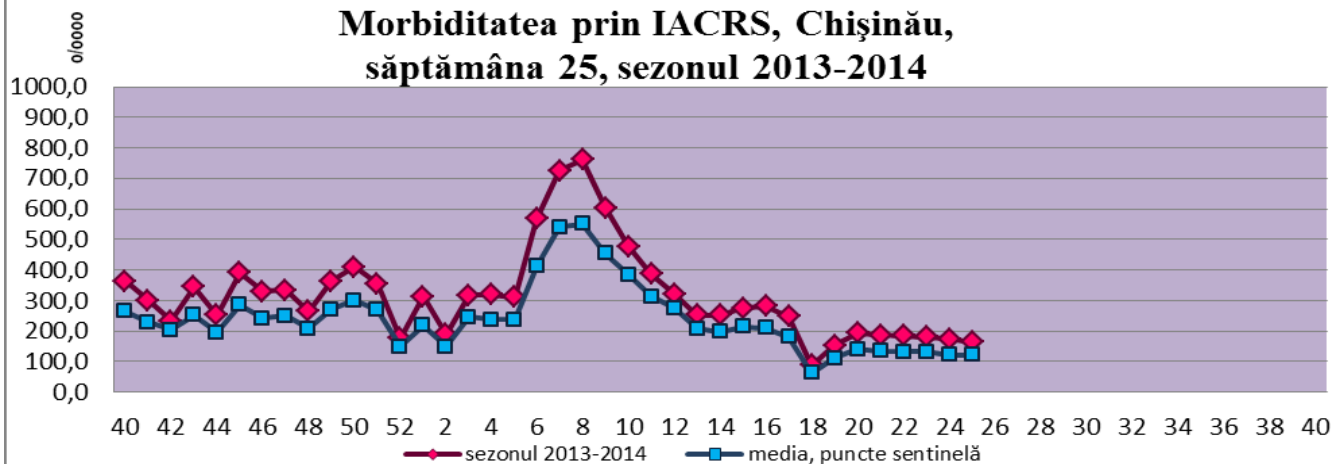

Morbiditatea prin IACRS, Bălți, săptămâna 25, sezonul 2013-2014

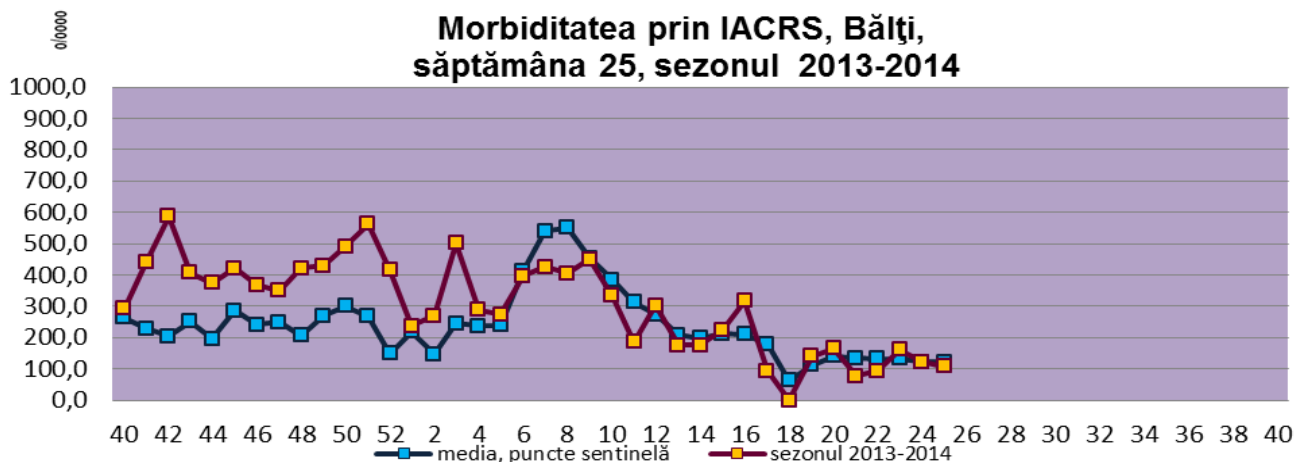

Morbiditatea prin IACRS, Cahul, săptămâna 25, sezonul 2013-2014

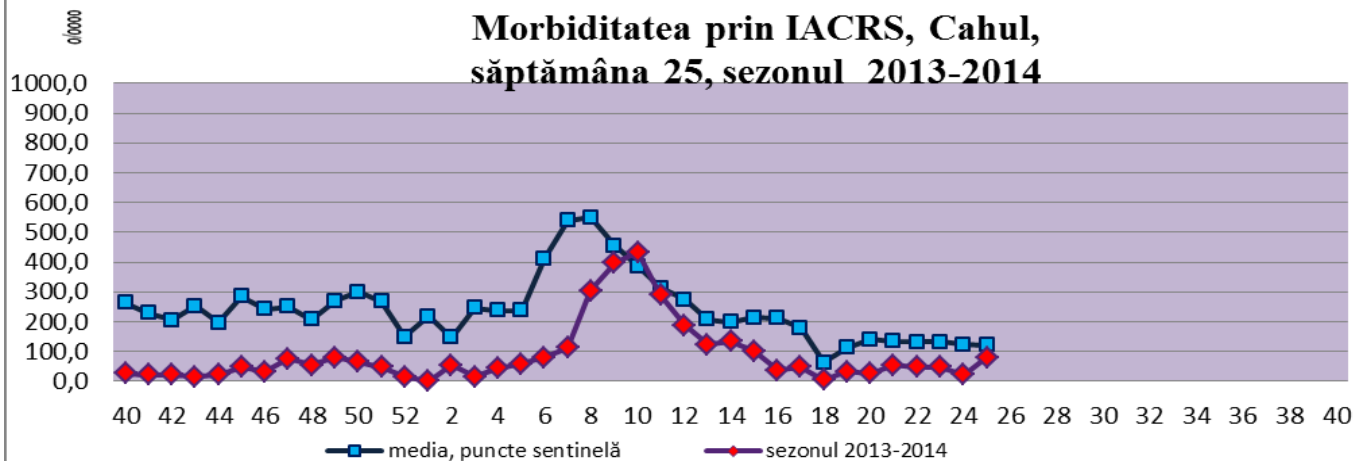

Morbiditatea prin IACRS, Comrat, săptămâna 25, sezonul 2013-2014

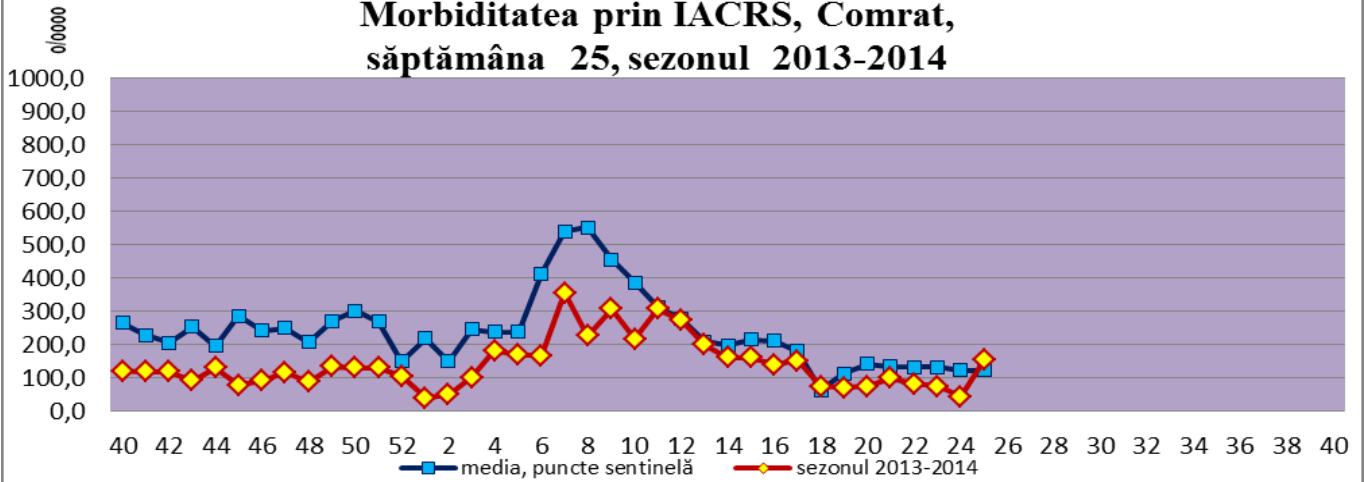

Morbiditatea prin IACRS, Ungheni, săptămâna 25, sezonul 2013-2014

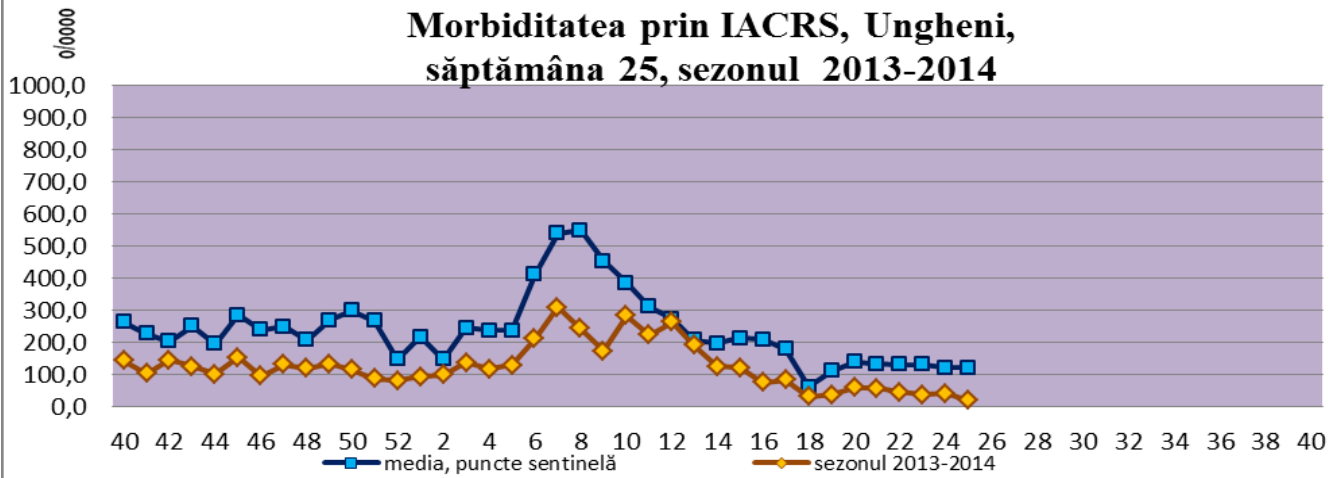

Morbiditatea prin IACRS, Edineț, săptămâna 25, sezonul 2013-2014

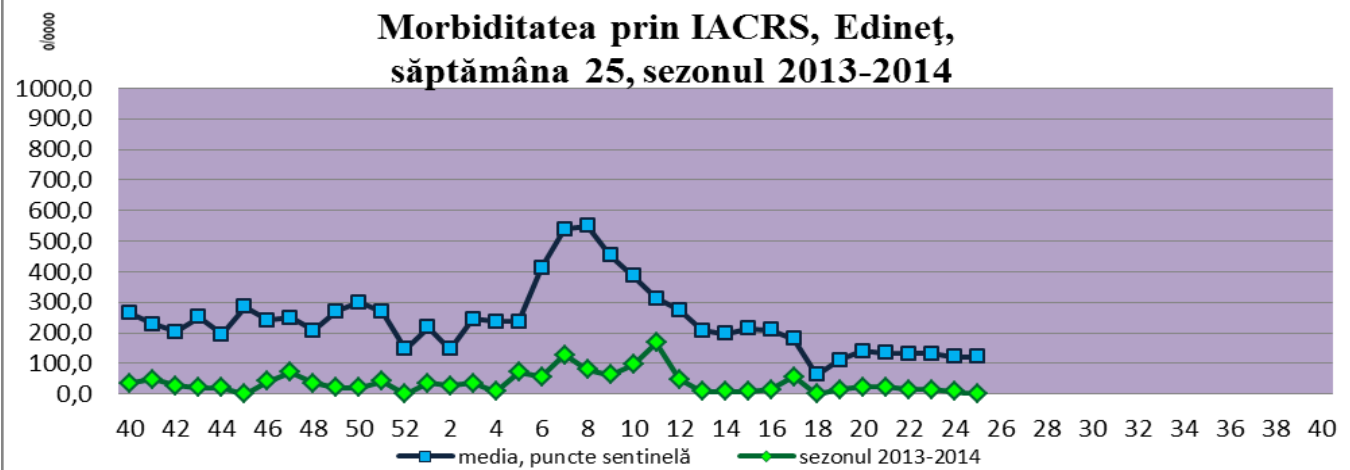

Morbiditatea prin IACRS, Soroca, săptămâna 25, sezonul 2013-2014

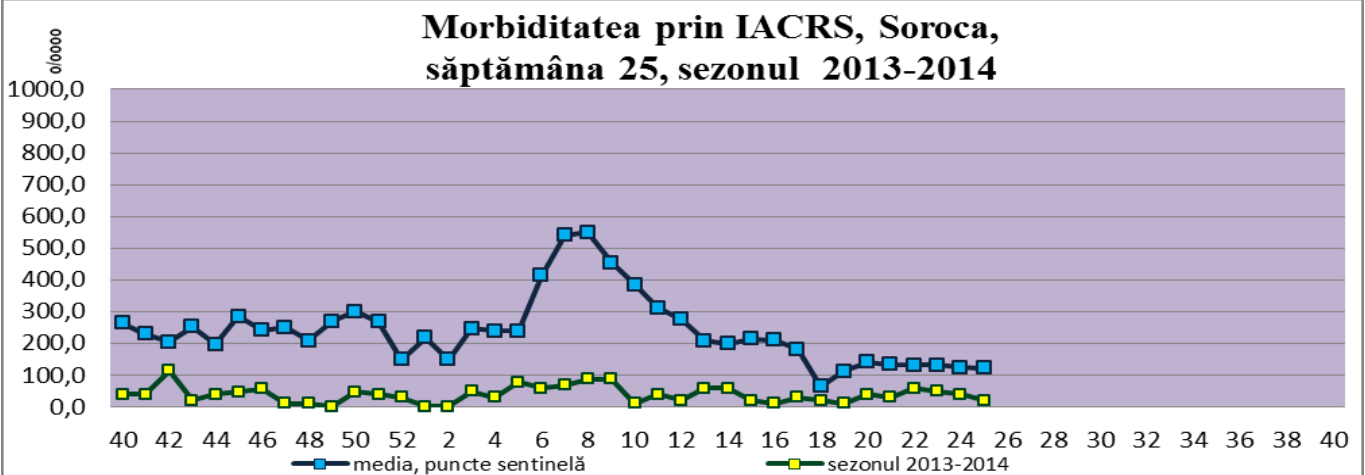

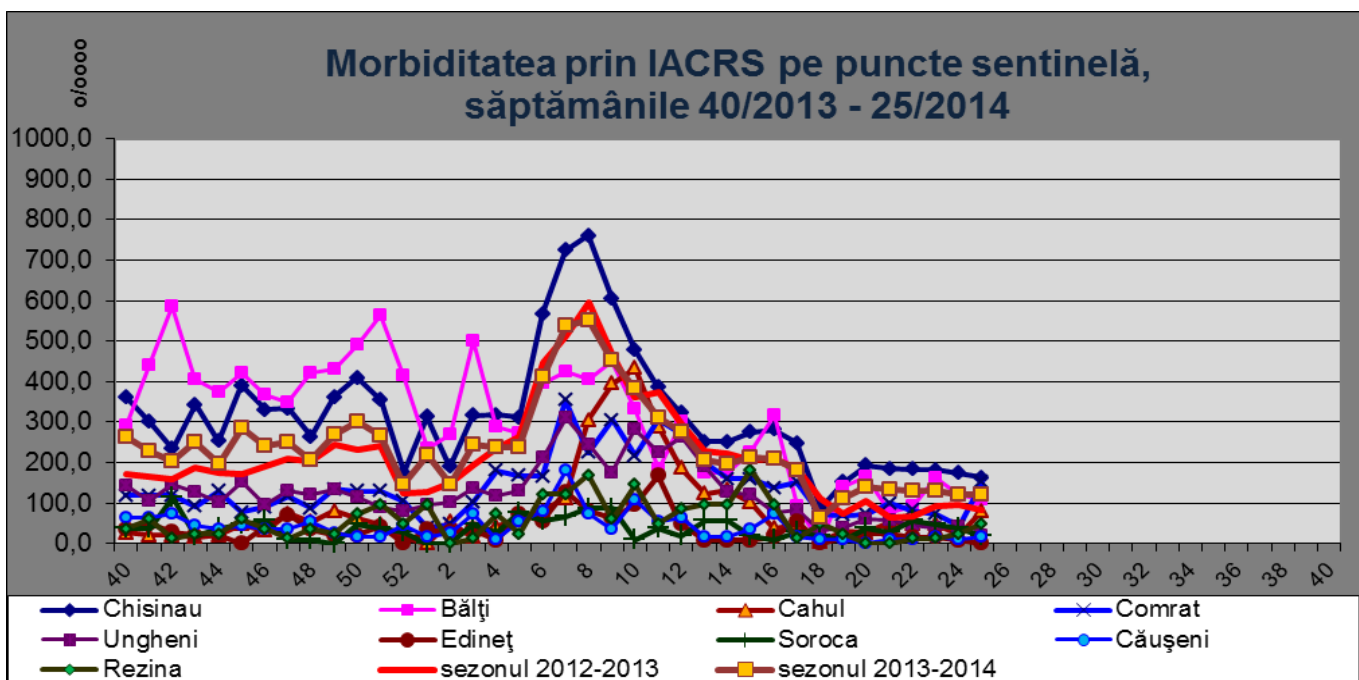
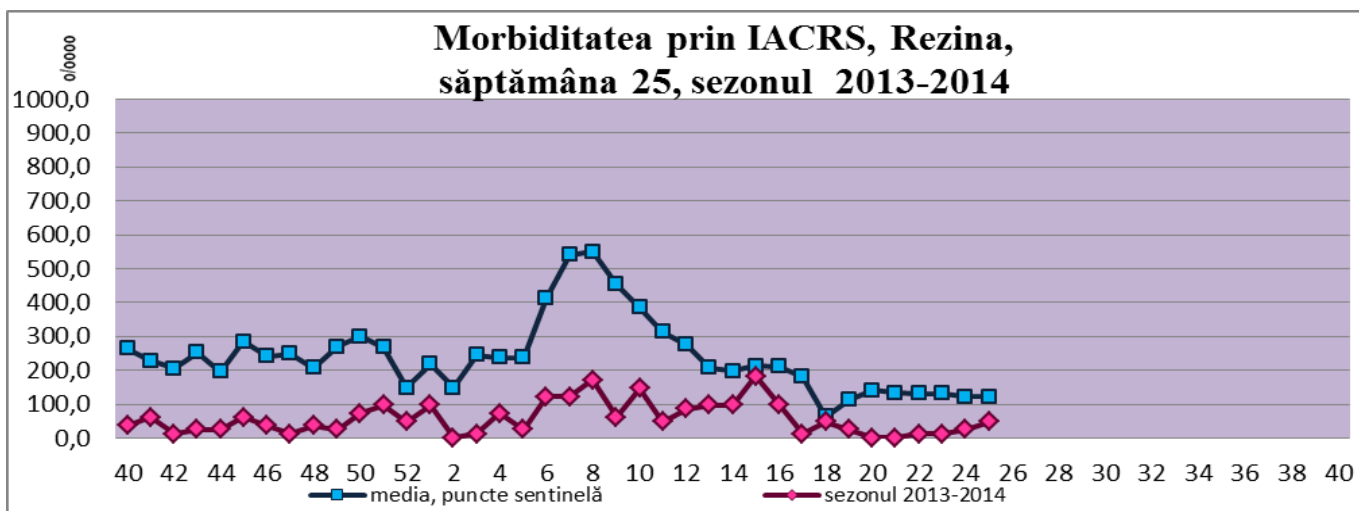
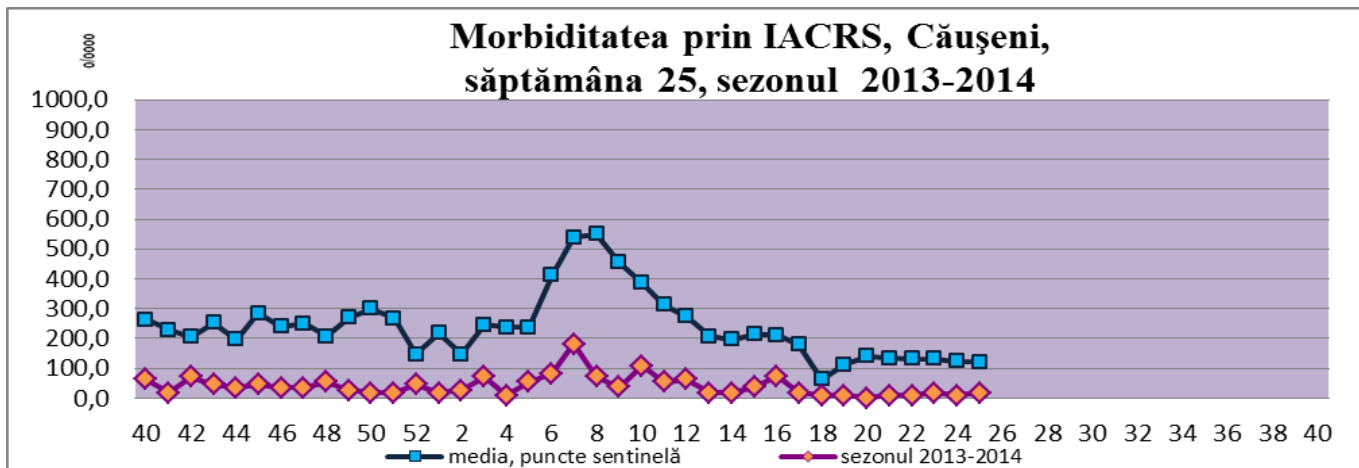

4. Serviciul ambulanță

Săptămâni	Nr. punct. sent. ce au raportat	Nr total de solicitări	Inclusiv solicitări gripă, IACRS și SARI	Ponderea solicitărilor prin gripă, IACRS și SARI
Spt.15	9 raioane	9089	947	10%
Spt.16	9 raioane	8200	773	9%
Spt.17	9 raioane	8498	824	10%
Spt.18	9 raioane	8571	812	9.5%
Spt. 19	9 raioane	8420	693	8%
Spt. 20	9 raioane	8547	696	8%
Spt. 21	9 raioane	8558	839	10%
Spt. 22	9 raioane	8404	953	11%
Spt. 23	9 raioane	8630	899	10%
Spt. 24	9 raioane	9089	1037	11%
Spt. 25	9 raioane	8517	921	11%

5. Numărul total de internări în secția/spitalul de Boli infecțioase

Săptămânile	Nr. punct. sent. ce au raportat	Spitalizați					
		TOTAL	0-4 ani	5 -14 ani	15-29 ani	30-64 ani	>65 ani
Spt.15	9	441	201	44	44	123	29
Spt.16	9	378	192	32	32	91	31
Spt.17	9	406	202	38	35	105	26
Spt.18	9	387	196	46	25	92	28
Spt.19	9	437	194	45	30	137	31
Spt.20	9	523	242	55	39	142	45
Spt.21	9	471	197	61	42	137	34
Spt.22	9	474	217	69	32	114	42
Spt.23	9	546	295	63	48	108	32
Spt.24	9	511	224	82	54	113	38
Spt.25	9	516	234	78	52	116	36

6. Numărul de internări în secția/spitalul de Boli infecțioase pe cauze

Nr. spt.	Nr. punct. ce au raport.	Nr total de internări	Gripa						IACRS						SARI					
			Total	0-4	5 -14	15-29	30-64	>65	Total	0-4	5 -14	15-29	30-64	>65	Total	0-4	5 -14	15-29	30-64	>65
15	9	118	2	1	0	1	0	0	42	19	8	11	1	3	74	73	0	0	1	0
16	9	112	0	0	0	0	0	0	37	24	1	7	4	1	75	75	0	0	0	0
17	9	121	0	0	0	0	0	0	37	19	4	10	4	0	84	84	0	0	0	0
18	9	120	0	0	0	0	0	0	28	17	1	6	4	0	92	92	0	0	0	0
19	9	111	0	0	0	0	0	0	33	21	3	3	5	1	78	78	0	0	0	0
20	9	128	0	0	0	0	0	0	40	29	3	2	6	0	88	88	0	0	0	0
21	9	116	0	0	0	0	0	0	45	27	12	4	2	0	71	71	0	0	0	0
22	9	124	0	0	0	0	0	0	43	26	8	6	2	1	81	77	1	0	3	0
23	9	149	0	0	0	0	0	0	47	33	3	9	2	0	102	102	0	0	0	0
24	9	119	0	0	0	0	0	0	37	23	4	7	3	0	82	82	0	0	0	0
25	9	149	0	0	0	0	0	0	30	18	3	8	1	0	119	119	0	0	0	0