

**Informația săptămânală privind situația epidemiologică la gripă,
IACRS și SARI în **punctele sentinelă** ale Republicii Moldova,
sezonul 2014-2015, săptămâna 11 (09.03.15 – 15.03.15)**

În săptămâna 11, în cadrul sistemului de supraveghere sentinelă, au fost raportate **2254** cazuri noi de IACRS, ceea ce reprezintă o descreștere de cca **0,8 ori** în raport cu **S 10** și o creștere de cca **1,9 ori** în raport cu aceeași perioadă a sezonului precedent (**S 11/2014**).

1. Numărul cazurilor de IACRS înregistrate în punctele sentinelă, sezonul epidemic 2014/2015, săptămâna 11 (09.03.15 – 15.03.15)

Nr. d/o	Denumirea teritoriilor	Total 2015		Indicele de raport S11/2015 față de S 10/2015 (ori)	Total 2014	Indicele de raport S 11/2015 față de S 11/2014 (ori)
		Spt. 11/2015 09.03.15 – 15.03.15	Spt. 10/2015 02.03.15 – 08.03.15		Spt. 11/2014 10.03.14 - 16.03.14	
1.	Chișinău	1637	2271	0,7	899	1,8
2.	Bălți	117	124	0,9	38	3,1
3.	Cahul	74	59	1,3	54	1,4
4.	Comrat	84	91	0,9	71	1,2
5.	Ungheni	201	208	1,0	112	1,8
6.	Edineț	56	62	0,9	21	2,7
7.	Soroca	14	27	0,5	4	3,5
8.	Căușeni	21	31	0,7	6	3,5
9.	Rezina	50	30	1,7	4	12,5
	Total	2254	2903	0,8	1209	1,9

2. Numărul cazurilor de gripă clinică înregistrate în punctele sentinelă, sezonul epidemic 2014/2015, săptămâna 11 (09.03.15 – 15.03.15)

Nr. d/o	Denumirea teritoriilor	Total 2015		Indicele de raport S11/2015 față de S 10/2015 (ori)	Total 2014
		Spt. 11/2015 09.03.15 – 15.03.15	Spt. 10/2015 02.03.15 – 08.03.15		Spt. 11/2014 10.03.14 - 16.03.14
1.	Chișinău	137	119	1,2	21
2.	Bălți	0	1	-	1
3.	Cahul	0	0	-	1
4.	Comrat	0	3	-	1
5.	Ungheni	16	19	0,8	2
6.	Edineț	11	10	1,1	0
7.	Soroca	3	2	1,5	2
8.	Căușeni	0	0	-	2
9.	Rezina	6	6	1,0	2
	Total	173	160	1,1	32

Morbiditatea prin IACRS, în punctele sentinelă, săptămânile 20/2014 - 11/2015

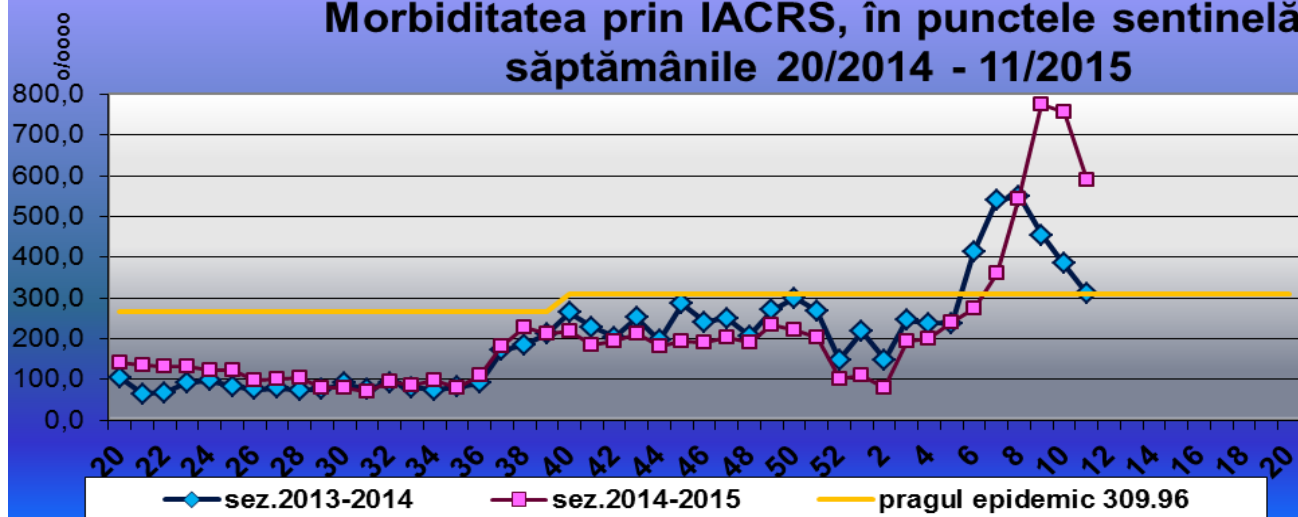

Morbiditatea prin IACRS, Chișinău, săptămâna 11, sezonul 2014-2015

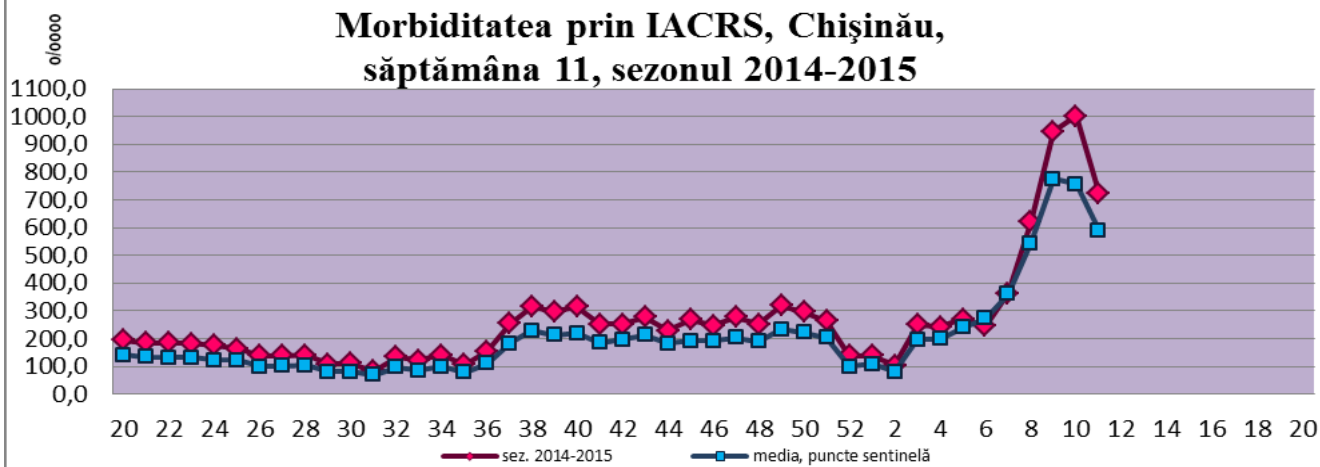

Morbiditatea prin IACRS, Bălți, săptămâna 11, sezonul 2014-2015

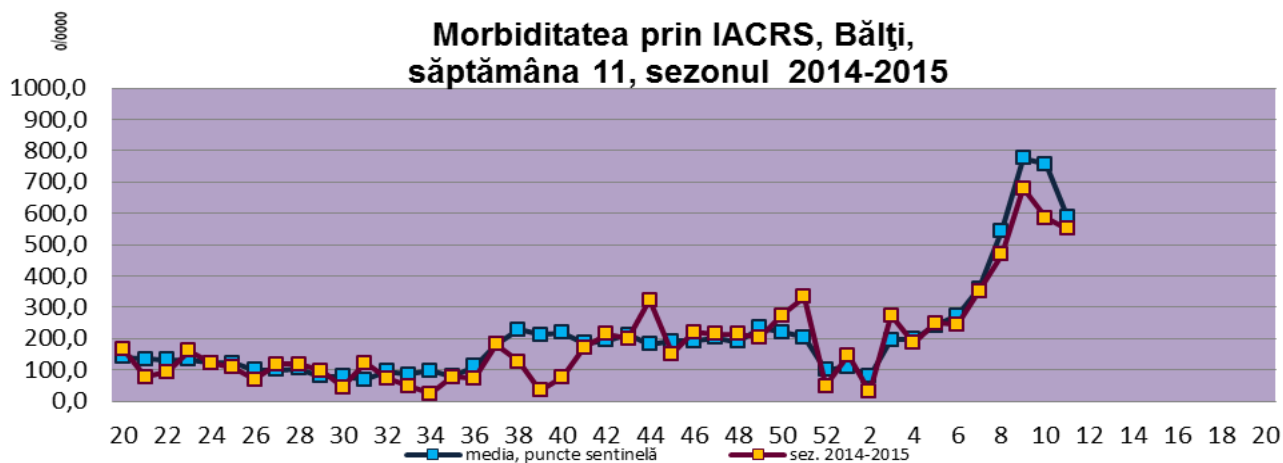

Morbiditatea prin IACRS, Cahul, săptămâna 11, sezonul 2014-2015

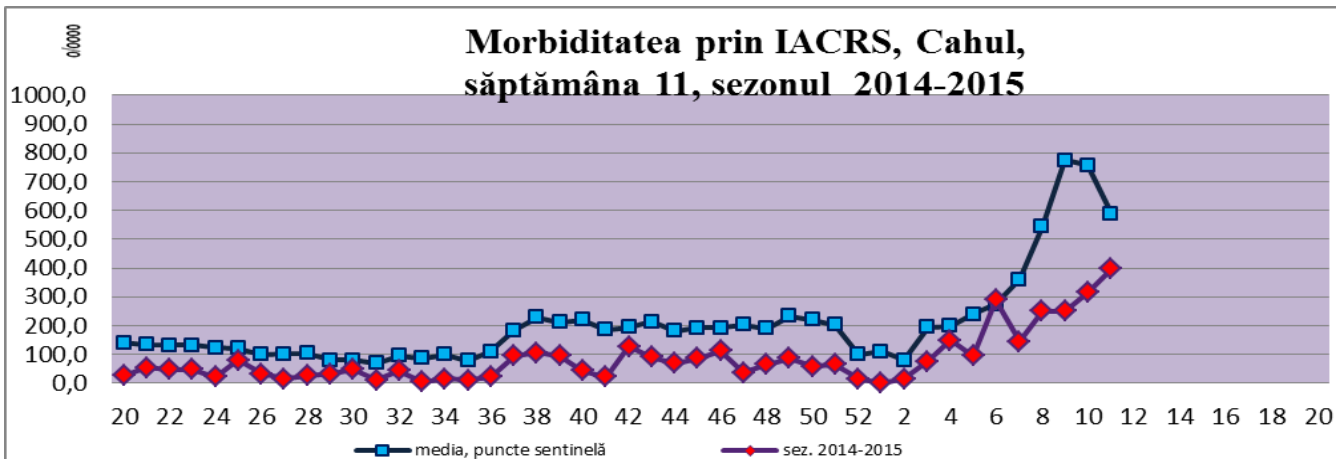

Morbiditatea prin IACRS, Comrat, săptămâna 11, sezonul 2014-2015

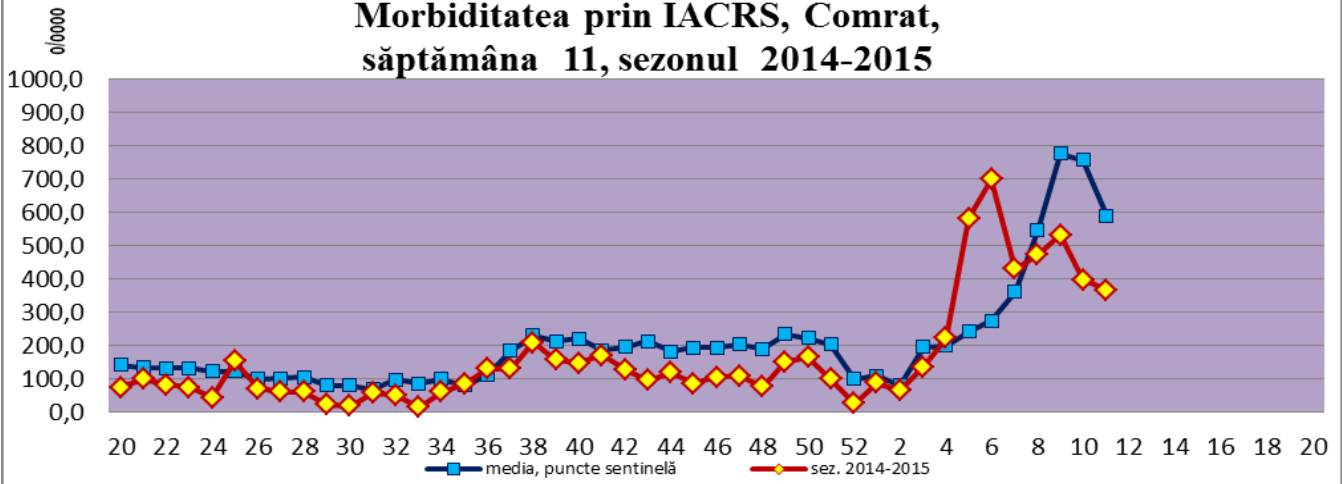

Morbiditatea prin IACRS, Ungheni, săptămâna 11, sezonul 2014-2015

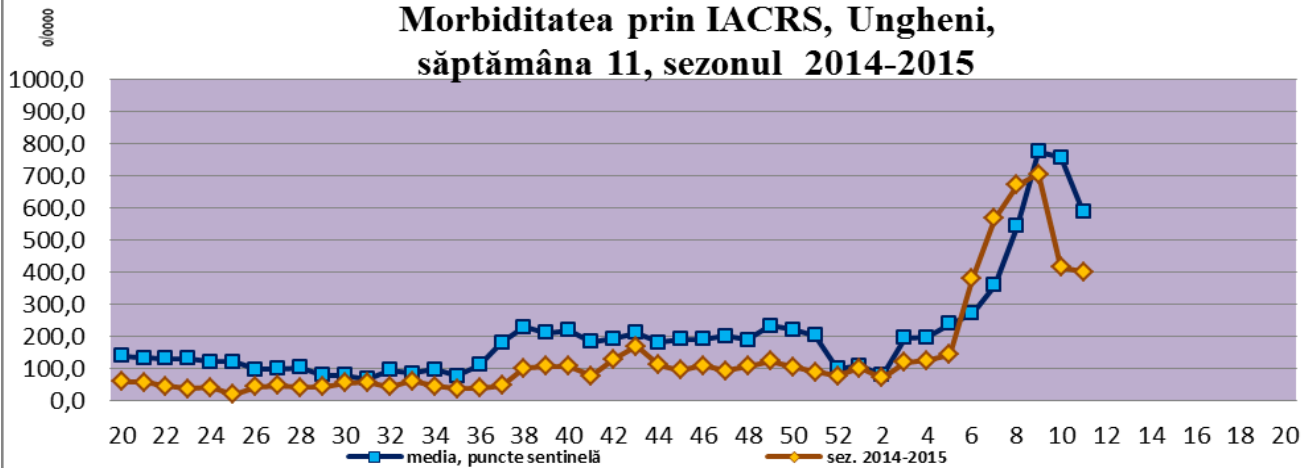

Morbiditatea prin IACRS, Edineț, săptămâna 11, sezonul 2014-2015

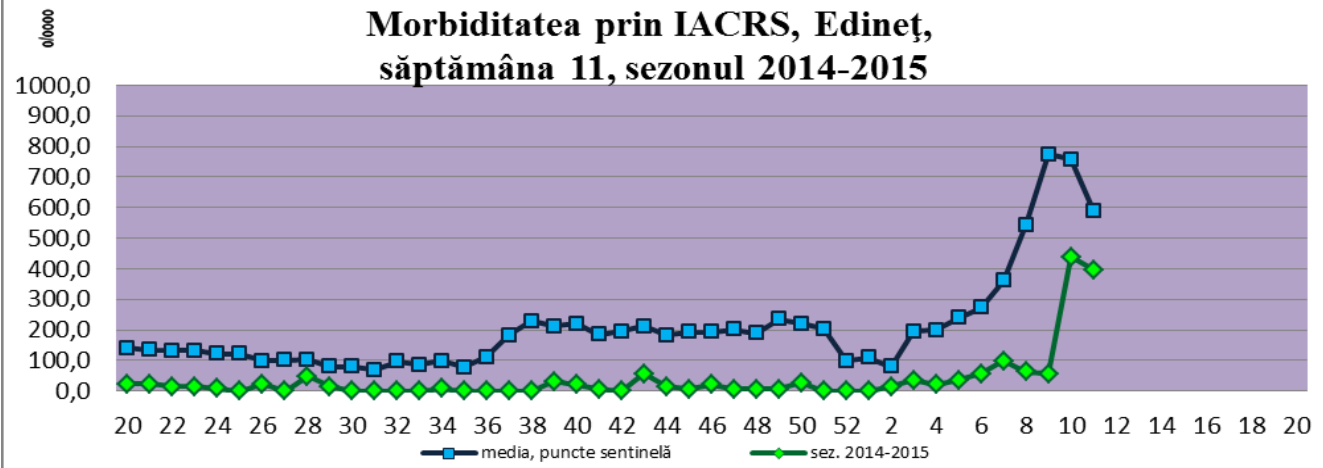

Morbiditatea prin IACRS, Soroca, săptămâna 11, sezonul 2014-2015

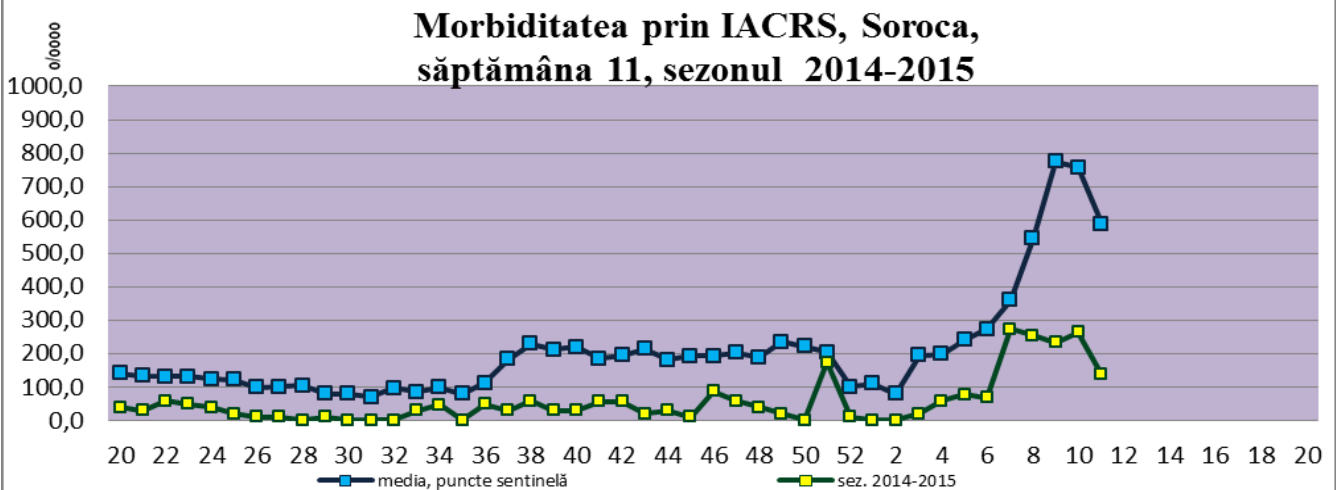

Morbiditatea prin IACRS, Căușeni, săptămâna 11, sezonul 2014-2015

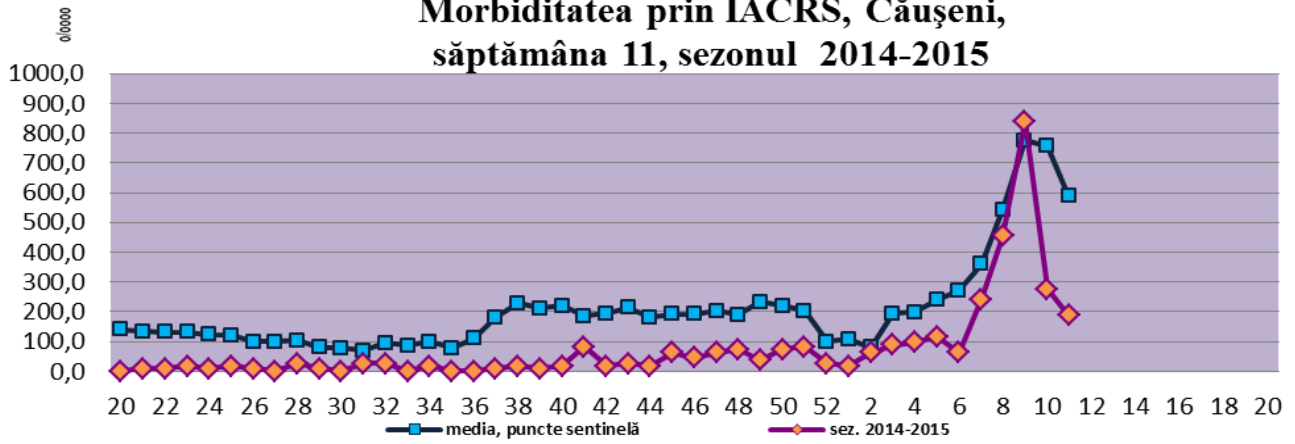

Morbiditatea prin IACRS, Rezina, săptămâna 11, sezonul 2014-2015

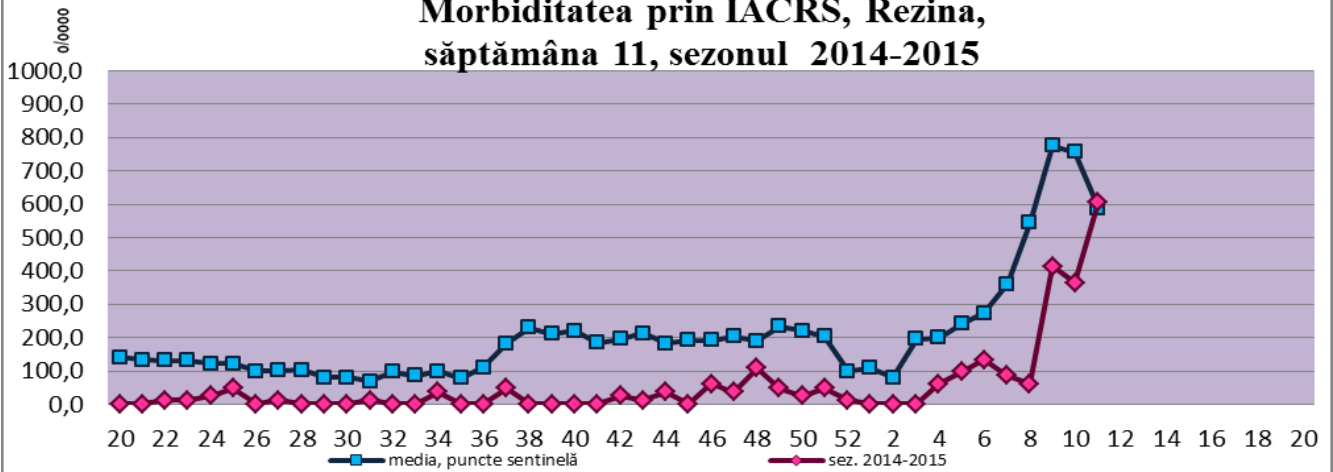

Morbiditatea prin IACRS pe puncte sentinelă, săptămânile 20/2014 - 11/2015

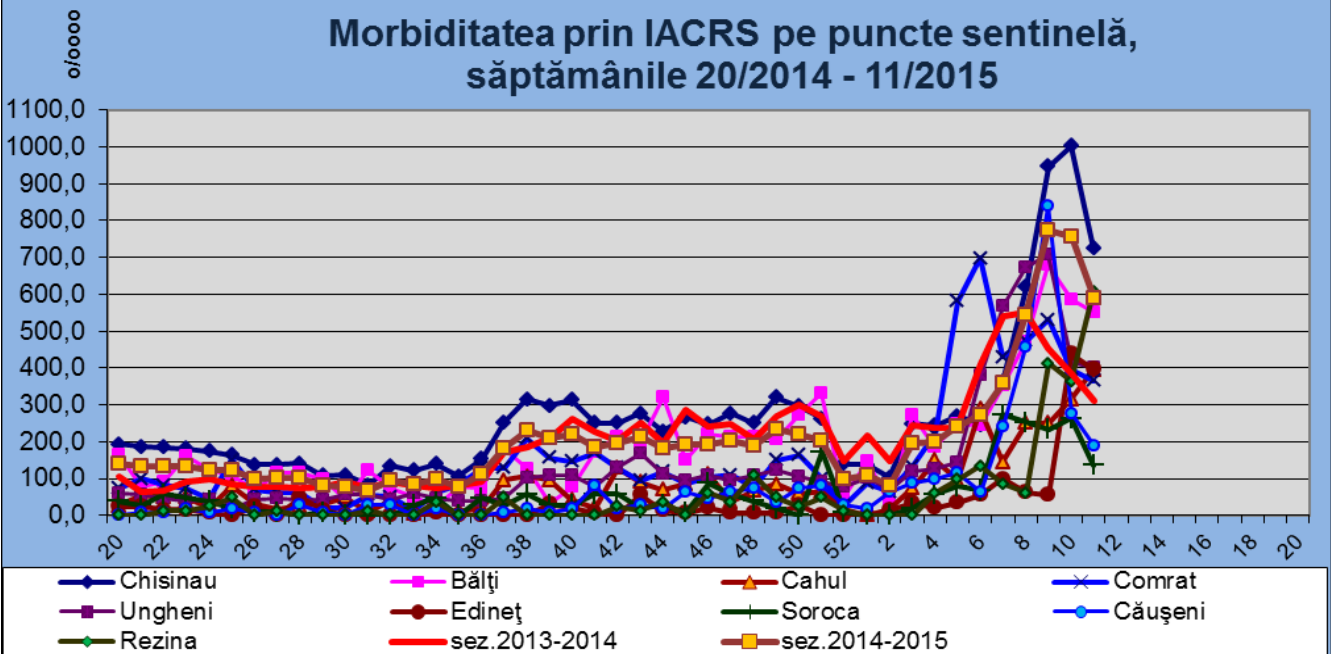

4. Serviciul ambulanță

Săptămâni	Nr. punct. sent. ce au raportat	Nr total de solicitări	Inclusiv solicitări gripă, IACRS și SARI	Ponderea solicitărilor prin gripă, IACRS și SARI
Spt. 01	9 raioane	9036	1181	13%
Spt. 02	9 raioane	9024	1167	13%
Spt. 03	9 raioane	9268	1059	11%
Spt. 04	9 raioane	9155	1084	12%
Spt. 05	9 raioane	9450	1287	14%
Spt. 06	9 raioane	10148	1570	15%
Spt. 07	9 raioane	11178	2339	21%
Spt. 08	9 raioane	12242	3491	29%
Spt. 09	9 raioane	13742	4703	34%
Spt. 10	9 raioane	11829	3468	29%
Spt. 11	9 raioane	11914	3118	26%

5. Numărul total de internări în secția/spitalul de Boli infecțioase

Săptămânile	Nr. punct. sent. ce au raportat	Spitalizați					
		TOTAL	0-4 ani	5 -14 ani	15-29 ani	30-64 ani	>65 ani
Spt. 01	9	356	225	35	18	61	17
Spt. 02	9	351	204	35	23	75	14
Spt. 03	9	483	236	58	35	127	27
Spt. 04	9	473	227	51	30	97	68
Spt. 05	9	486	268	41	38	116	23
Spt. 06	9	491	240	53	34	137	27
Spt. 07	9	597	262	69	59	176	31
Spt. 08	9	614	269	80	68	151	46
Spt. 09	9	649	276	75	71	173	54
Spt. 10	9	562	230	64	52	157	59
Spt. 11	9	672	281	83	70	190	48

6. Numărul de internări în secția/spitalul de Boli infecțioase pe cauze

Nr. spt.	Nr. punct. ce au raport.	Nr total de internări	Gripa						IACRS						SARI					
			Total	0-4	5 -14	15-29	30-64	>65	Total	0-4	5 -14	15-29	30-64	>65	Total	0-4	5 -14	15-29	30-64	>65
01	9	173	0	0	0	0	0	0	55	37	6	5	6	1	118	118	0	0	0	0
02	9	142	0	0	0	0	0	0	43	26	2	9	5	1	99	97	1	0	1	0
03	9	161	0	0	0	0	0	0	41	13	7	12	8	1	120	120	0	0	0	0
04	9	139	1	0	0	1	0	0	53	29	9	8	4	3	85	85	0	0	0	0
05	9	182	5	2	1	2	0	0	68	44	11	6	4	3	109	109	0	0	0	0
06	9	193	12	2	4	0	6	0	76	36	21	11	7	1	105	105	0	0	0	0
07	9	270	63	15	20	12	16	0	102	46	14	19	21	2	106	101	2	0	3	0
08	9	376	131	17	24	25	54	11	116	48	21	16	24	7	129	126	0	0	3	0
09	9	429	187	26	27	36	76	22	119	61	12	21	19	6	123	114	2	1	5	1
10	9	364	146	12	21	24	64	25	118	50	13	16	29	10	100	91	2	0	6	1
11	9	415	161	14	21	36	78	12	111	46	17	14	29	5	143	127	8	2	6	0