

**Informația săptămânală privind situația epidemiologică la gripă,
IACRS și SARI în **punctele sentinelă** ale Republicii Moldova,
sezonul 2014-2015, săptămâna 09 (23.02.15 – 01.03.15)**

În săptămâna 09, în cadrul sistemului de supraveghere sentinelă, au fost raportate **2967** cazuri noi de IACRS, ceea ce reprezintă o creștere cu cca **1,4 ori** în raport cu **S 08** și o creștere cu cca **1,7 ori** în raport cu aceeași perioadă a sezonului precedent (**S 09/2014**).

1. Numărul cazurilor de IACRS înregistrate în punctele sentinelă, sezonul epidemic 2014/2015, săptămâna 09 (23.02.15 – 01.03.15)

Nr. d/o	Denumirea teritoriilor	Total 2015		Indicele de raport S09/2015 față de S 08/2015 (ori)	Total 2014	Indicele de raport S 09/2015 față de S 09/2014 (ori)
		Spt. 09/2015 23.02.15 – 01.03.15	Spt. 08/2015 16.02.15 – 22.02.15		Spt. 09/2014 24.02.14 - 02.03.14	
1.	Chișinău	2141	1401	1.5	1406	1.5
2.	Bălți	144	96	1.5	92	1.6
3.	Cahul	47	47	1.0	74	0.6
4.	Comrat	122	109	1.1	65	1.9
5.	Ungheni	353	336	1.1	87	4.1
6.	Edineț	8	9	0.9	8	1.0
7.	Soroca	24	26	0.9	9	2.7
8.	Căușeni	94	51	1.8	4	23.5
9.	Rezina	34	5	6.8	5	6.8
	Total	2967	2080	1.4	1750	1.7

2. Numărul cazurilor de gripă clinică înregistrate în punctele sentinelă, sezonul epidemic 2014/2015, săptămâna 09 (23.02.15 – 01.03.15)

Nr. d/o	Denumirea teritoriilor	Total 2015		Indicele de raport S09/2015 față de S 08/2015 (ori)	Total 2014
		Spt. 09/2015 23.02.15 – 01.03.15	Spt. 08/2015 16.02.15 – 22.02.15		Spt. 09/2014 24.02.14 - 02.03.14
1.	Chișinău	160	109	1.5	73
2.	Bălți	3	5	0.6	1
3.	Cahul	1	1	1.0	0
4.	Comrat	3	1	3.0	0
5.	Ungheni	29	12	2.4	2
6.	Edineț	1	2	0.5	0
7.	Soroca	3	3	1.0	0
8.	Căușeni	0	0	-	0
9.	Rezina	1	3	0.3	2
	Total	201	136	1.5	78

Morbiditatea prin IACRS, în punctele sentinelă, săptămânile 20/2014 - 09/2015

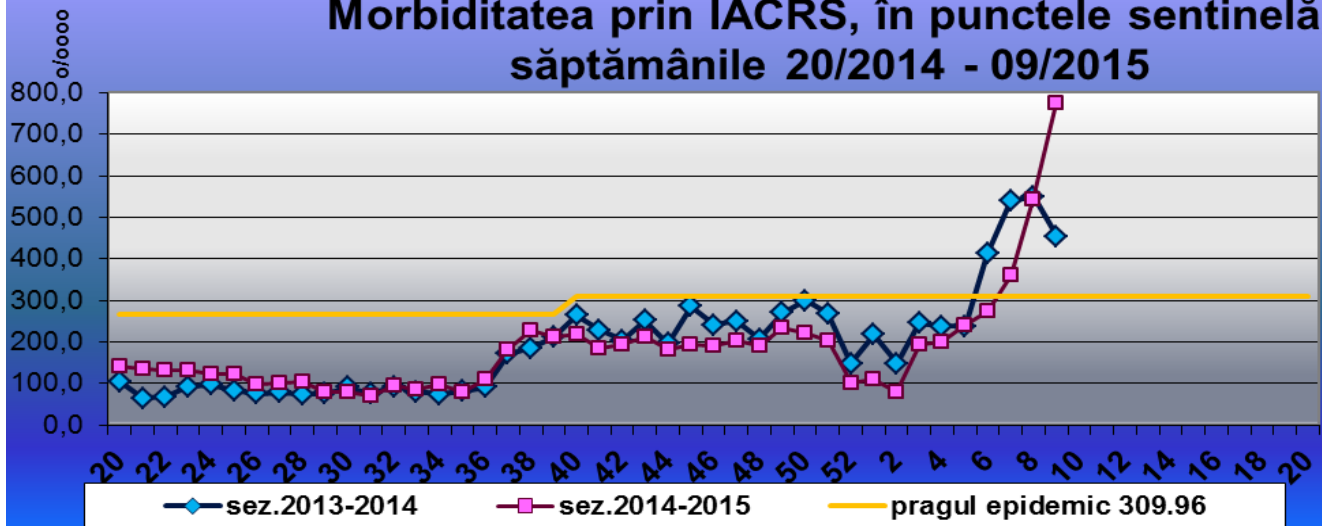

Morbiditatea prin IACRS, Chișinău, săptămâna 09, sezonul 2014-2015

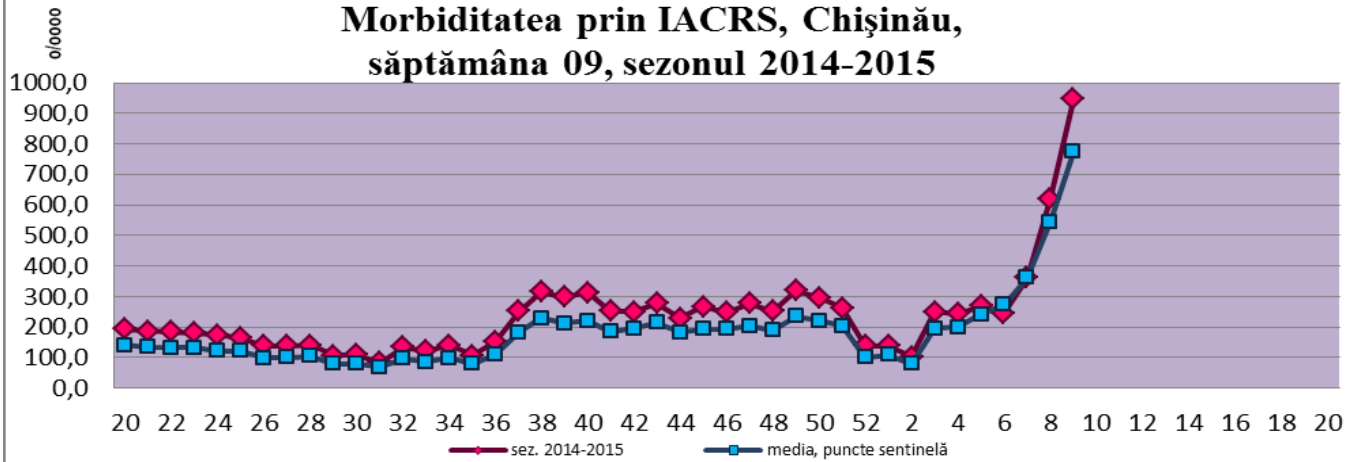

Morbiditatea prin IACRS, Bălți, săptămâna 09, sezonul 2014-2015

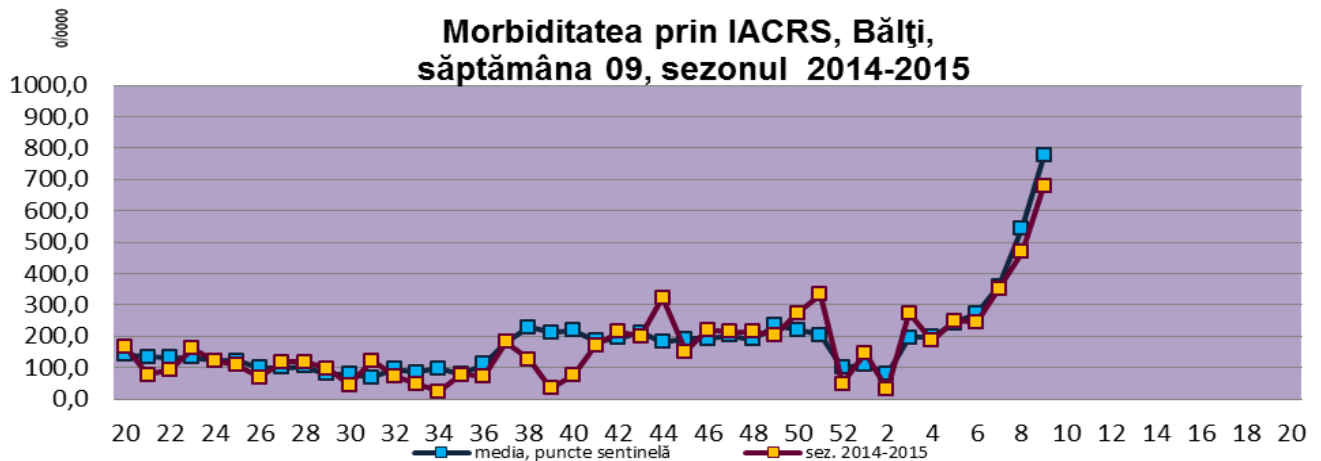

Morbiditatea prin IACRS, Cahul, săptămâna 09, sezonul 2014-2015

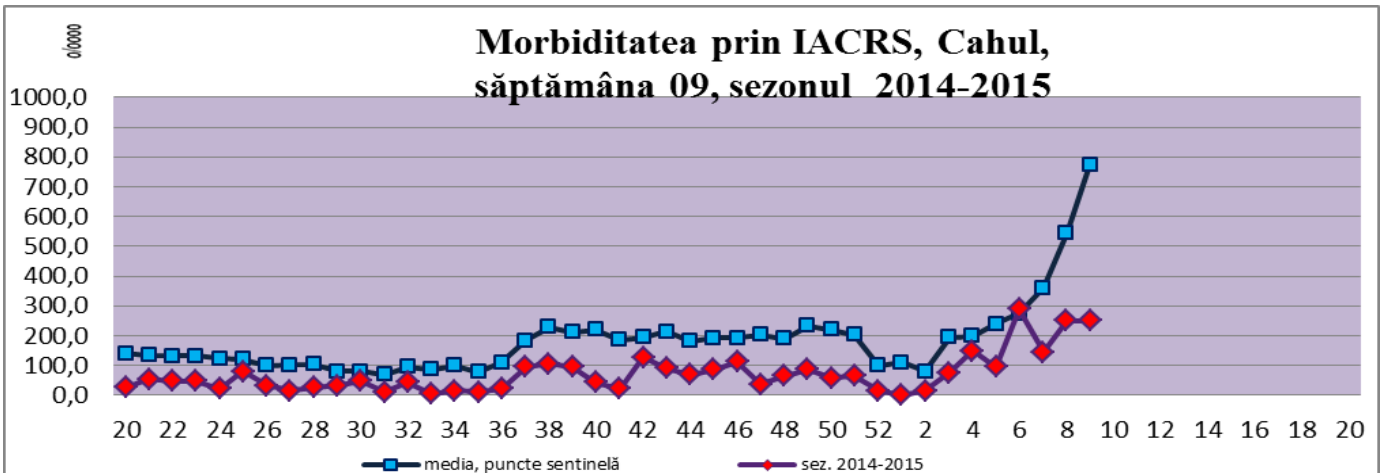

**Morbiditatea prin IACRS, Comrat,
săptămâna 09, sezonul 2014-2015**

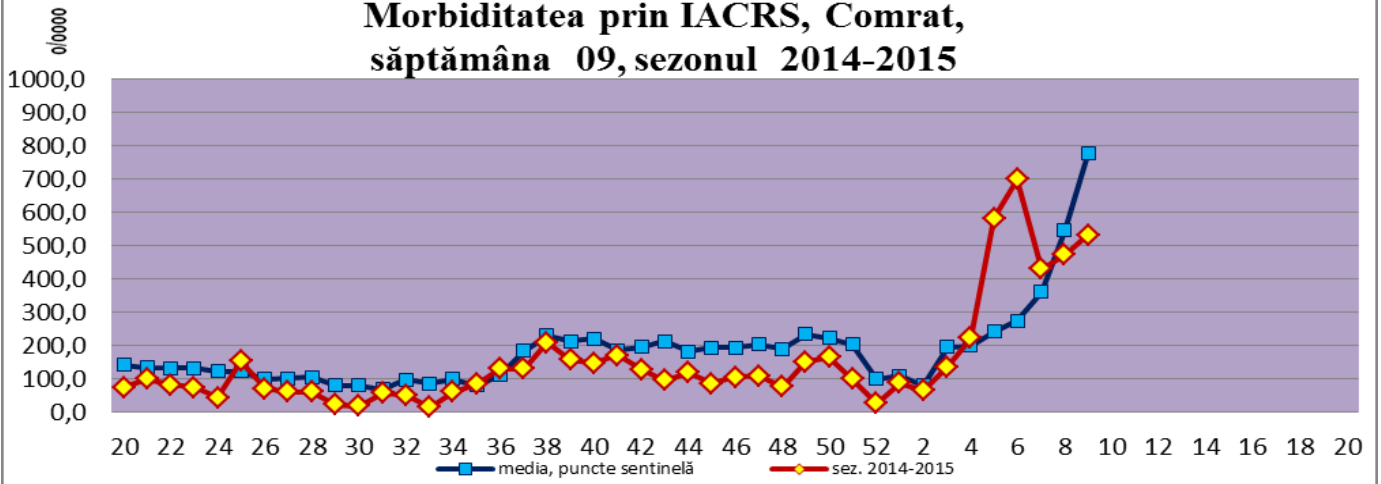

**Morbiditatea prin IACRS, Ungheni,
săptămâna 09, sezonul 2014-2015**

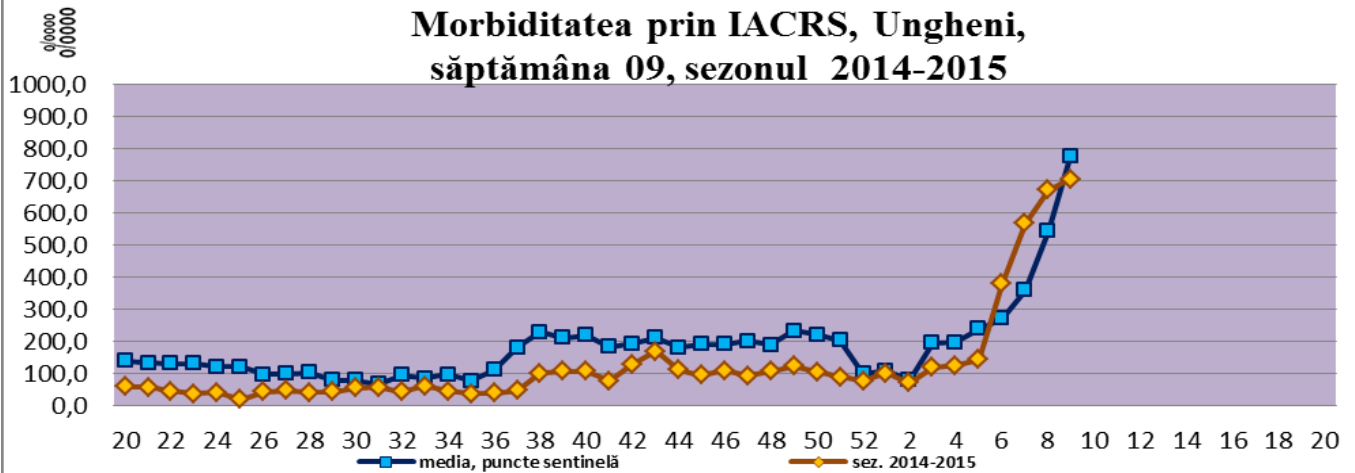

**Morbiditatea prin IACRS, Edineț,
săptămâna 09, sezonul 2014-2015**

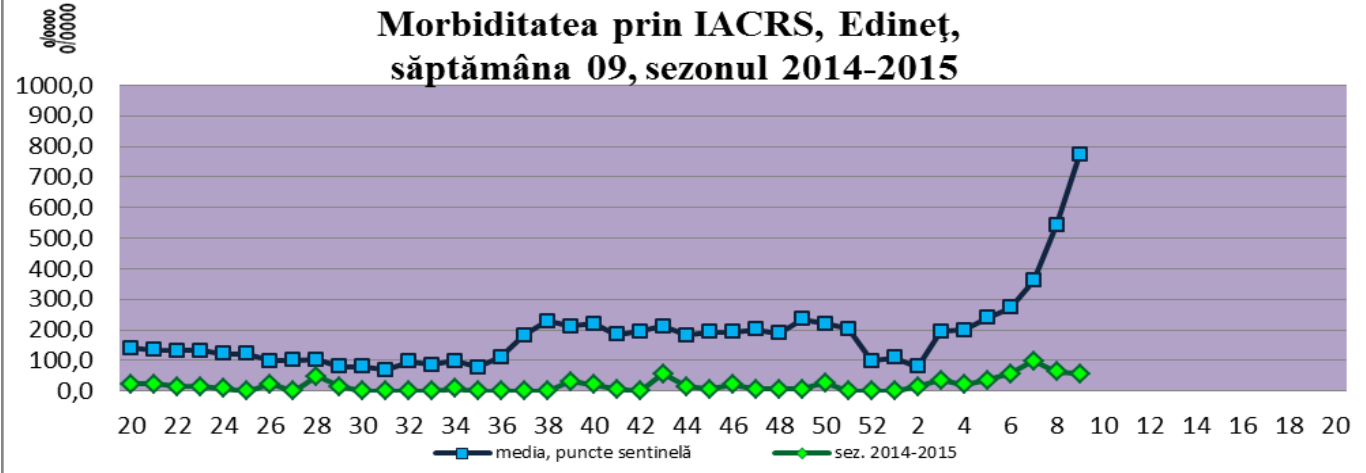

**Morbiditatea prin IACRS, Soroca,
săptămâna 09, sezonul 2014-2015**

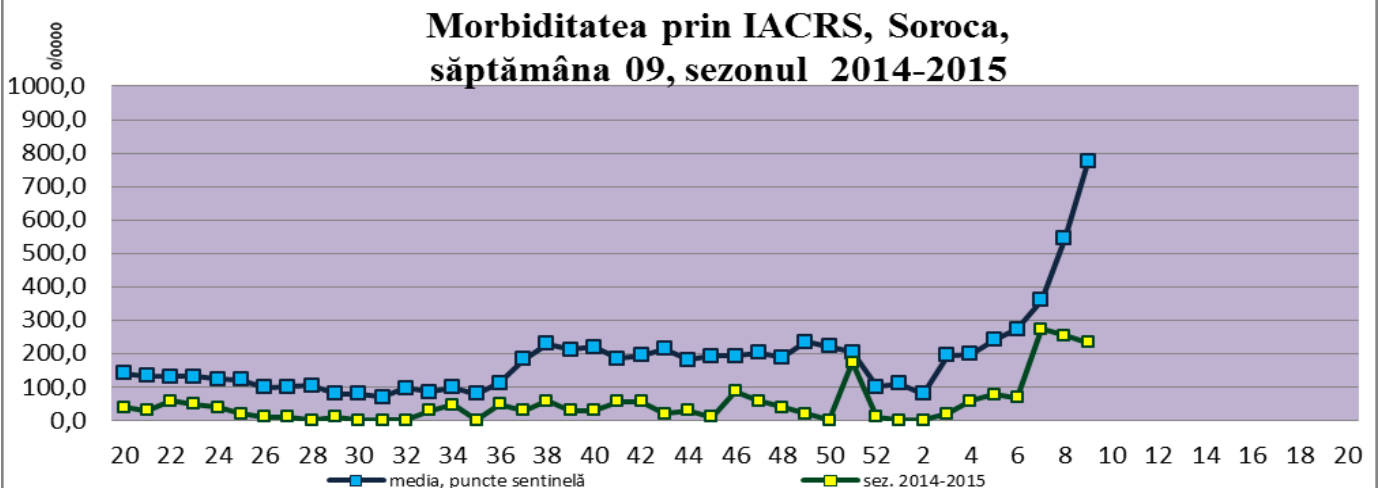

Morbiditatea prin IACRS, Căușeni, săptămâna 09, sezonul 2014-2015

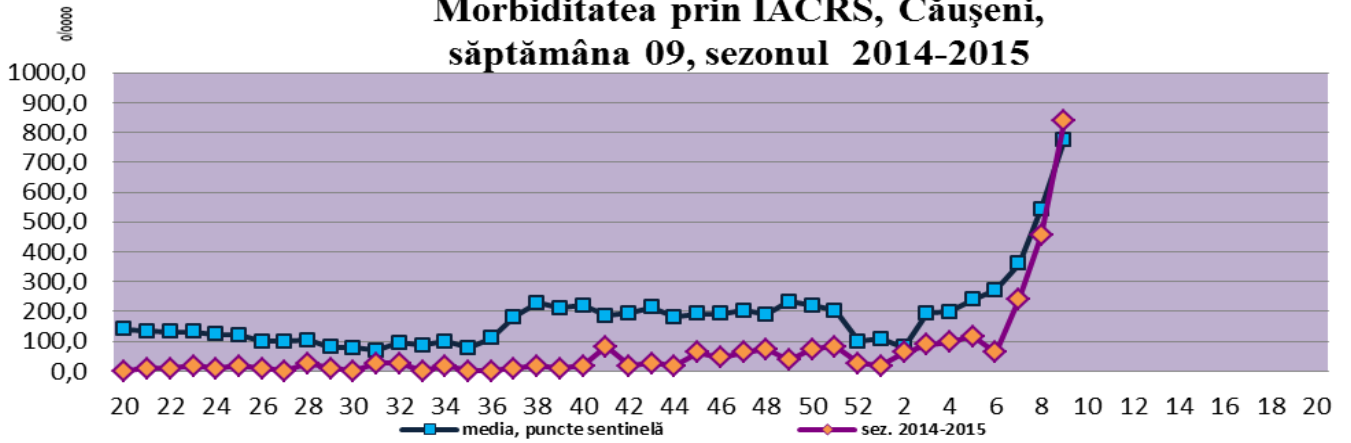

Morbiditatea prin IACRS, Rezina, săptămâna 09, sezonul 2014-2015

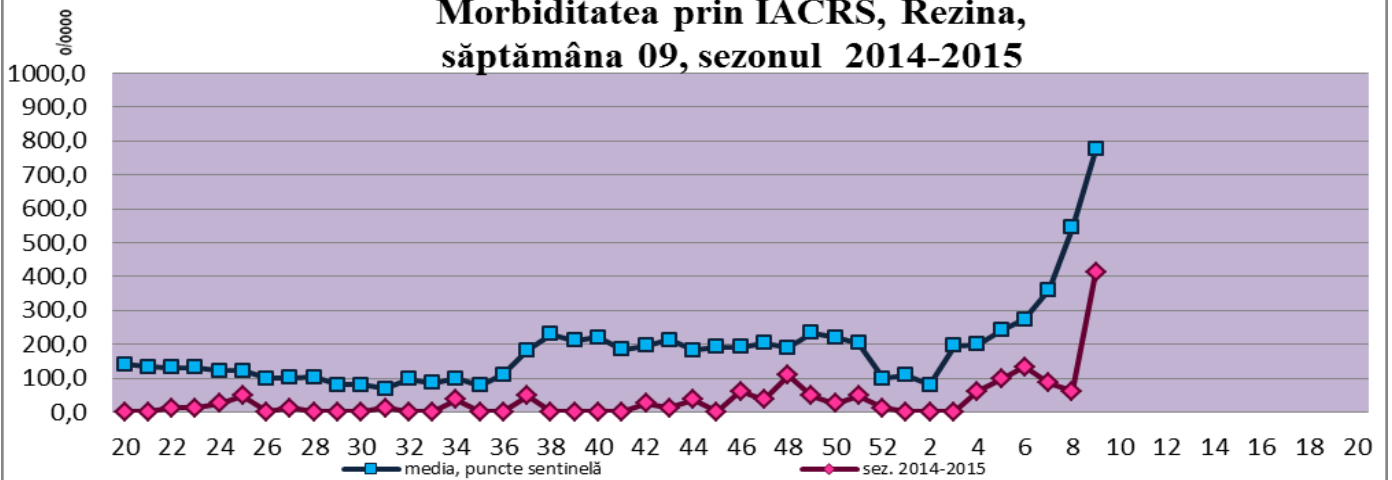

Morbiditatea prin IACRS pe puncte sentinelă, săptămânile 20/2014 - 09/2015

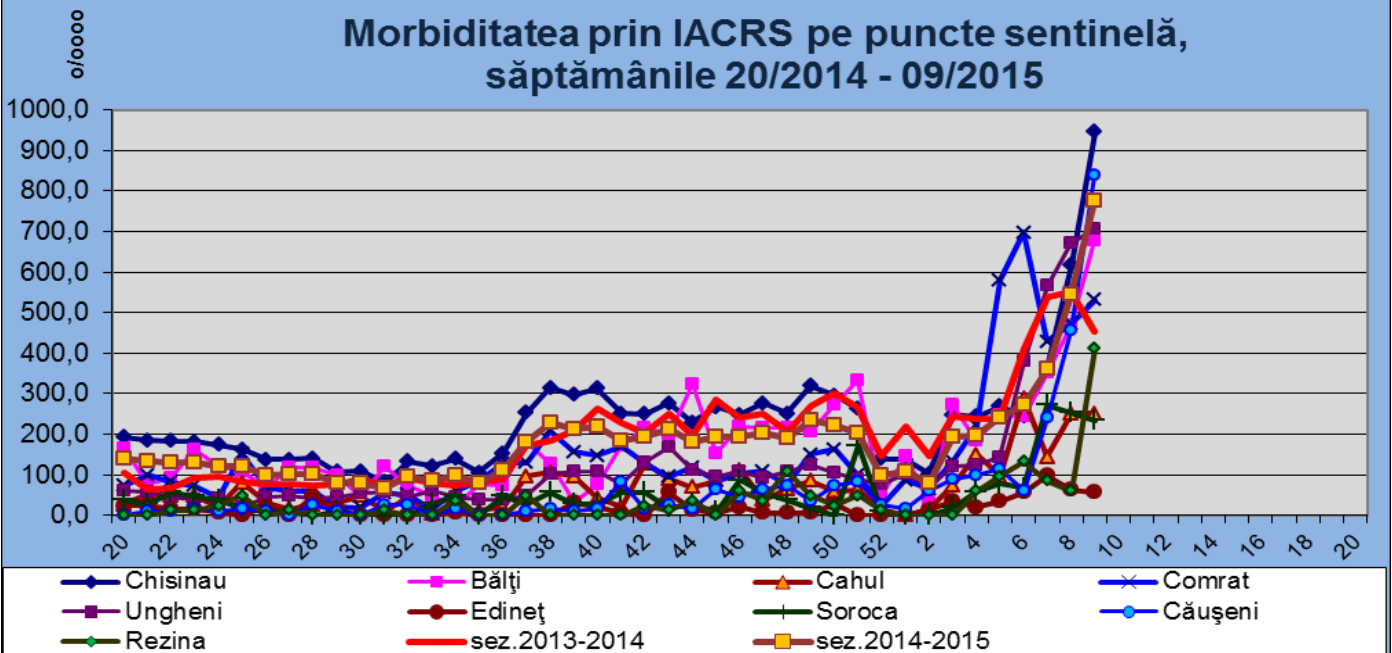

4. Serviciul ambulanță

Săptămâni	Nr. punct. sent. ce au raportat	Nr total de solicitări	Inclusiv solicitări gripă, IACRS și SARI	Ponderea solicitărilor prin gripă, IACRS și SARI
Spt. 51	9 raioane	8769	988	11%
Spt. 52	9 raioane	8817	1140	13%
Spt. 01	9 raioane	9036	1181	13%
Spt. 02	9 raioane	9024	1167	13%
Spt. 03	9 raioane	9268	1059	11%
Spt. 04	9 raioane	9155	1084	12%
Spt. 05	9 raioane	9450	1287	14%
Spt. 06	9 raioane	10148	1570	15%
Spt. 07	9 raioane	11178	2339	21%
Spt. 08	9 raioane	12242	3491	29%
Spt. 09	9 raioane	13742	4703	34%

5. Numărul total de internări în secția/spitalul de Boli infecțioase

Săptămânile	Nr. punct. sent. ce au raportat	Spitalizați					
		TOTAL	0-4 ani	5 -14 ani	15-29 ani	30-64 ani	>65 ani
Spt. 51	9	520	271	42	29	140	38
Spt. 52	9	491	288	49	32	92	30
Spt. 01	9	356	225	35	18	61	17
Spt. 02	9	351	204	35	23	75	14
Spt. 03	9	483	236	58	35	127	27
Spt. 04	9	473	227	51	30	97	68
Spt. 05	9	486	268	41	38	116	23
Spt. 06	9	491	240	53	34	137	27
Spt. 07	9	597	262	69	59	176	31
Spt. 08	9	614	269	80	68	151	46
Spt. 09	9	649	276	75	71	173	54

6. Numărul de internări în secția/spitalul de Boli infecțioase pe cauze

Nr. spt.	Nr. punct. ce au raportat	Nr total de internări	Gripa						IACRS						SARI					
			Total	0-4	5 -14	15-29	30-64	>65	Total	0-4	5 -14	15-29	30-64	>65	Total	0-4	5 -14	15-29	30-64	>65
51	9	187	0	0	0	0	0	0	45	31	7	5	1	1	142	141	1	0	0	0
52	9	205	0	0	0	0	0	0	62	35	14	9	2	2	143	143	0	0	0	0
01	9	173	0	0	0	0	0	0	55	37	6	5	6	1	118	118	0	0	0	0
02	9	142	0	0	0	0	0	0	43	26	2	9	5	1	99	97	1	0	1	0
03	9	161	0	0	0	0	0	0	41	13	7	12	8	1	120	120	0	0	0	0
04	9	139	1	0	0	1	0	0	53	29	9	8	4	3	85	85	0	0	0	0
05	9	182	5	2	1	2	0	0	68	44	11	6	4	3	109	109	0	0	0	0
06	9	193	12	2	4	0	6	0	76	36	21	11	7	1	105	105	0	0	0	0
07	9	270	63	15	20	12	16	0	102	46	14	19	21	2	106	101	2	0	3	0
08	9	376	131	17	24	25	54	11	116	48	21	16	24	7	129	126	0	0	3	0
09	9	429	187	26	27	36	76	22	119	61	12	21	19	6	123	114	2	1	5	1