

**Informația săptămânală privind situația epidemiologică la gripă,
IACRS și SARI în **punctele sentinelă** ale Republicii Moldova,
sezonul 2014-2015, săptămâna 06 (02.02.15 – 08.02.15)**

În săptămâna 06, în cadrul sistemului de supraveghere sentinelă, au fost raportate **1044** cazuri noi de IACRS, ceea ce reprezintă o creștere cu cca **1,1 ori** în raport cu **S 05** și o descreștere cu cca **0,7 ori** în raport cu aceeași perioadă a sezonului precedent (**S 06/2014**).

1. Numărul cazurilor de IACRS înregistrate în punctele sentinelă, sezonul epidemic 2014/2015, săptămâna 06 (02.02.15 – 08.02.15)

Nr. d/o	Denumirea teritoriilor	Total 2015		Indicele de raport S06/2015 față de S 05/2015 (ori)	Total 2014	Indicele de raport S 06/2015 față de S 06/2014 (ori)
		Spt. 06/2015 02.02.15 – 08.02.15	Spt. 05/2015 26.01.15 – 01.02.15		Spt. 06/2014 03.02.14 - 09.02.14	
1.	Chișinău	556	610	0.9	1321	0.4
2.	Bălți	50	51	1.0	81	0.6
3.	Cahul	54	18	3.0	15	3.6
4.	Comrat	161	134	1.2	35	4.6
5.	Ungheni	190	72	2.6	106	1.8
6.	Edineț	8	5	1.6	7	1.1
7.	Soroca	7	8	0.9	6	1.2
8.	Căușeni	7	13	0.5	9	0.8
9.	Rezina	11	8	1.4	10	1.1
	Total	1044	919	1.1	1590	0.7

2. Numărul cazurilor de gripă clinică înregistrate în punctele sentinelă, sezonul epidemic 2014/2015, săptămâna 06 (02.02.15 – 08.02.15)

Nr. d/o	Denumirea teritoriilor	Total 2015		Indicele de raport S06/2015 față de S 05/2015 (ori)	Total 2014
		Spt. 06/2015 02.02.15 – 08.02.15	Spt. 05/2015 26.01.15 – 01.02.15		Spt. 06/2014 03.02.14 - 09.02.14
1.	Chișinău	5	3	1.7	37
2.	Bălți	0	0	-	2
3.	Cahul	0	0	-	2
4.	Comrat	1	2	0.5	0
5.	Ungheni	8	1	8.0	0
6.	Edineț	0	0	-	0
7.	Soroca	0	0	-	0
8.	Căușeni	0	0	-	0
9.	Rezina	0	0	-	2
	Total	14	6	2.3	43

Morbiditatea prin IACRS, în punctele sentinelă, săptămânile 20/2014 - 06/2015

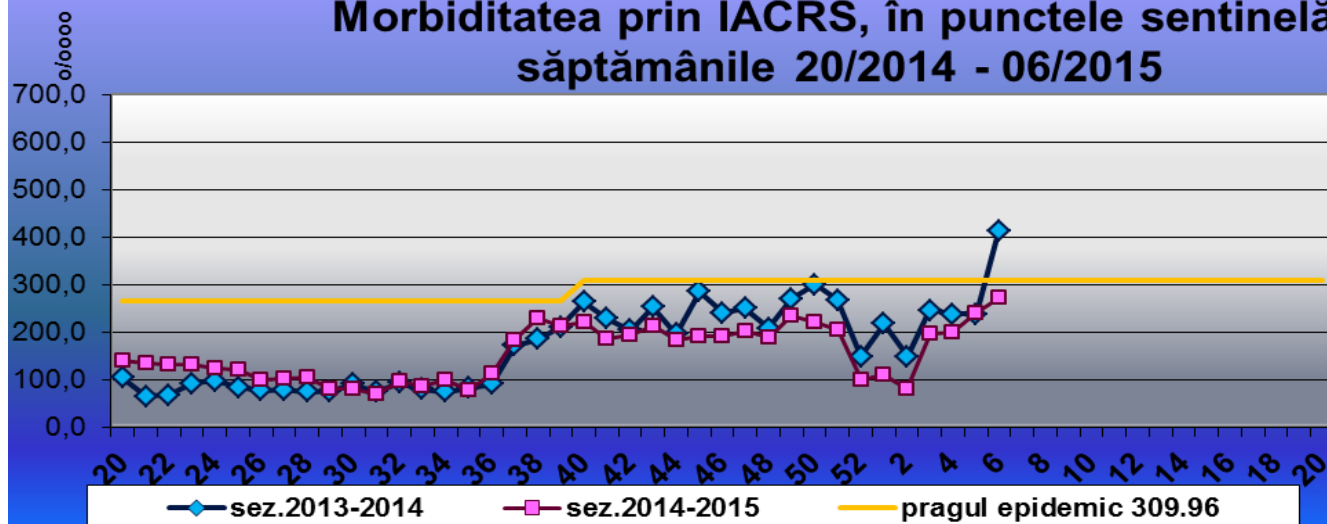

Morbiditatea prin IACRS, Chișinău, săptămâna 06, sezonul 2014-2015

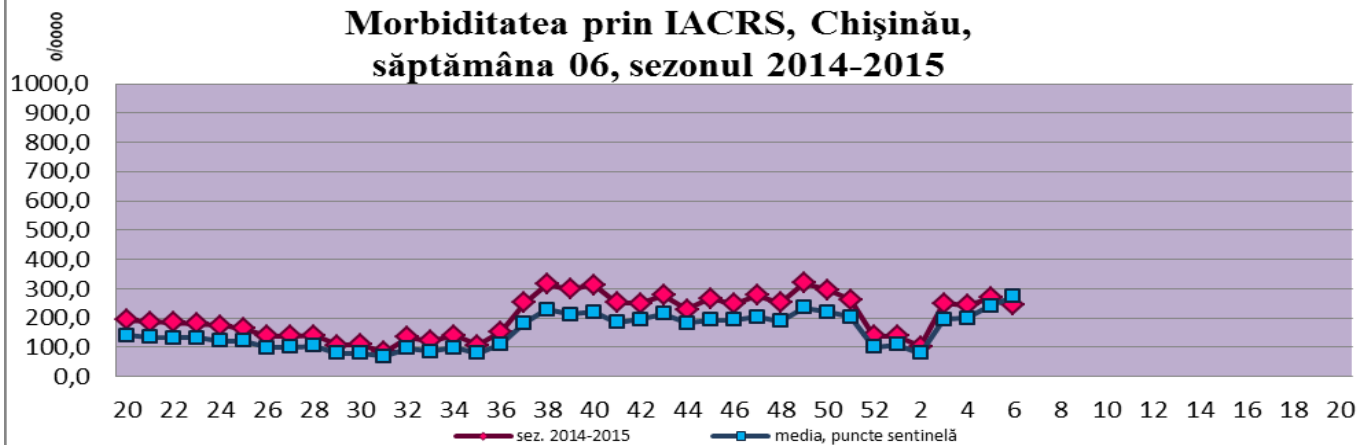

Morbiditatea prin IACRS, Bălți, săptămâna 06, sezonul 2014-2015

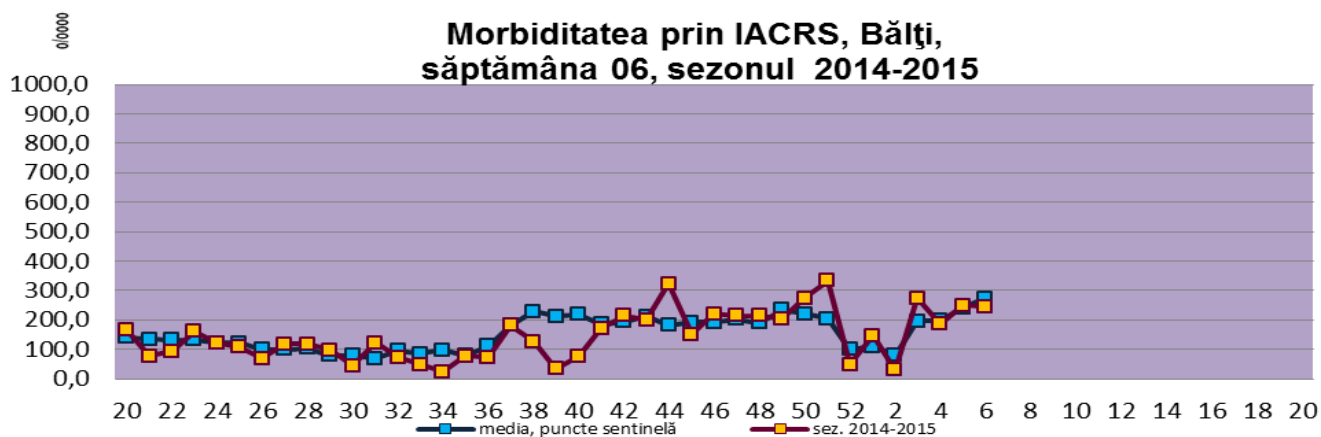

Morbiditatea prin IACRS, Cahul, săptămâna 06, sezonul 2014-2015

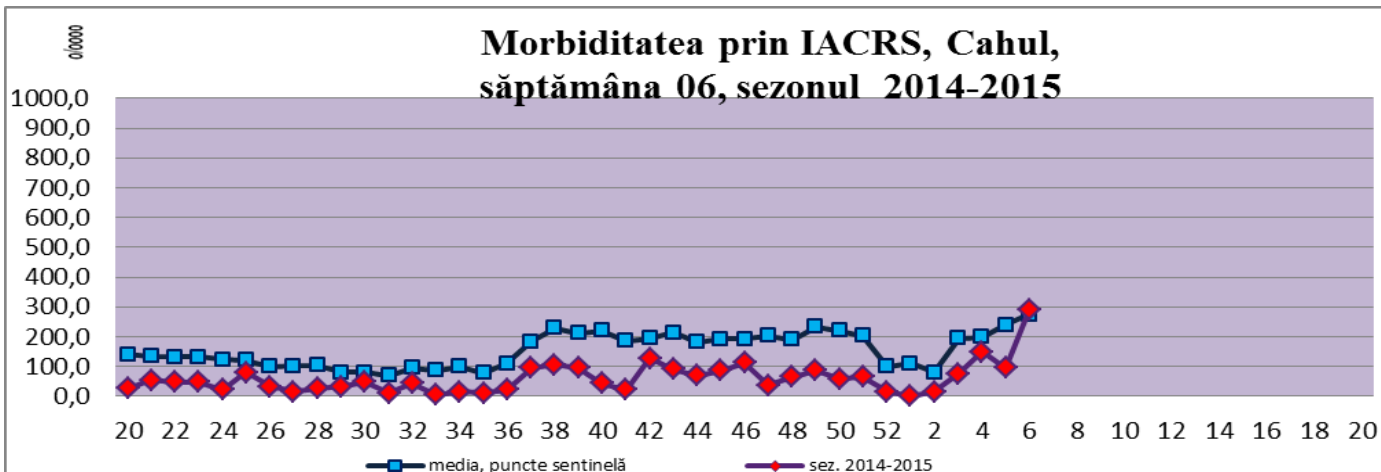

Morbiditatea prin IACRS, Comrat, săptămâna 06, sezonul 2014-2015

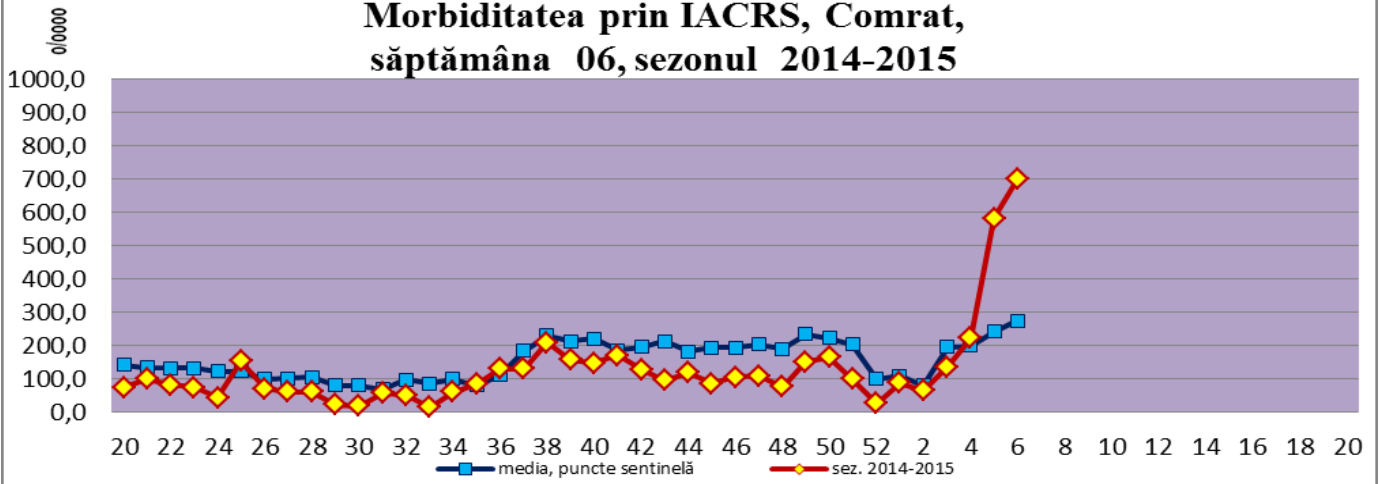

Morbiditatea prin IACRS, Ungheni, săptămâna 06, sezonul 2014-2015

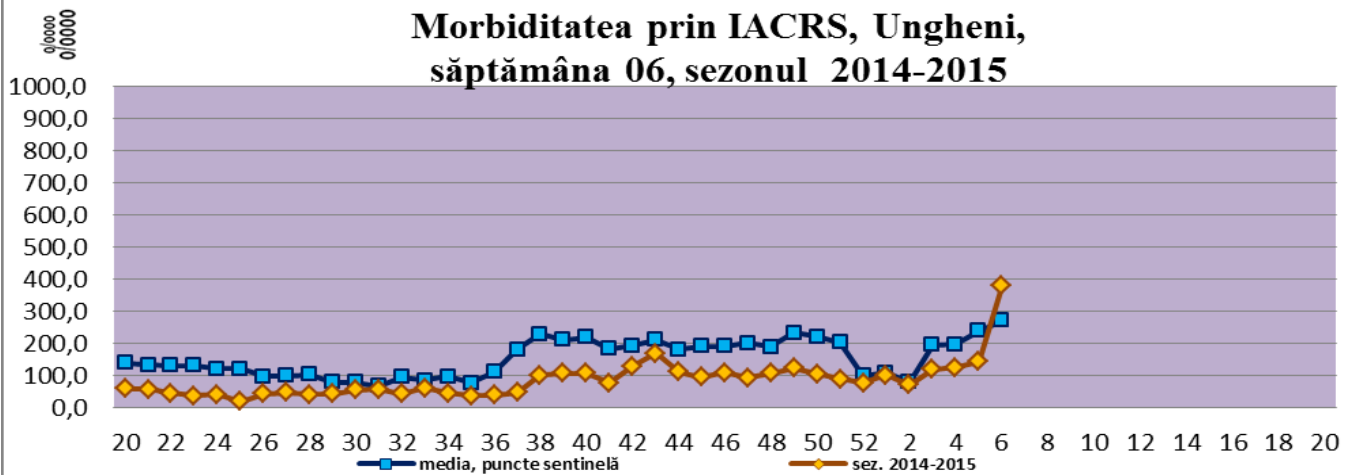

Morbiditatea prin IACRS, Edineț, săptămâna 06, sezonul 2014-2015

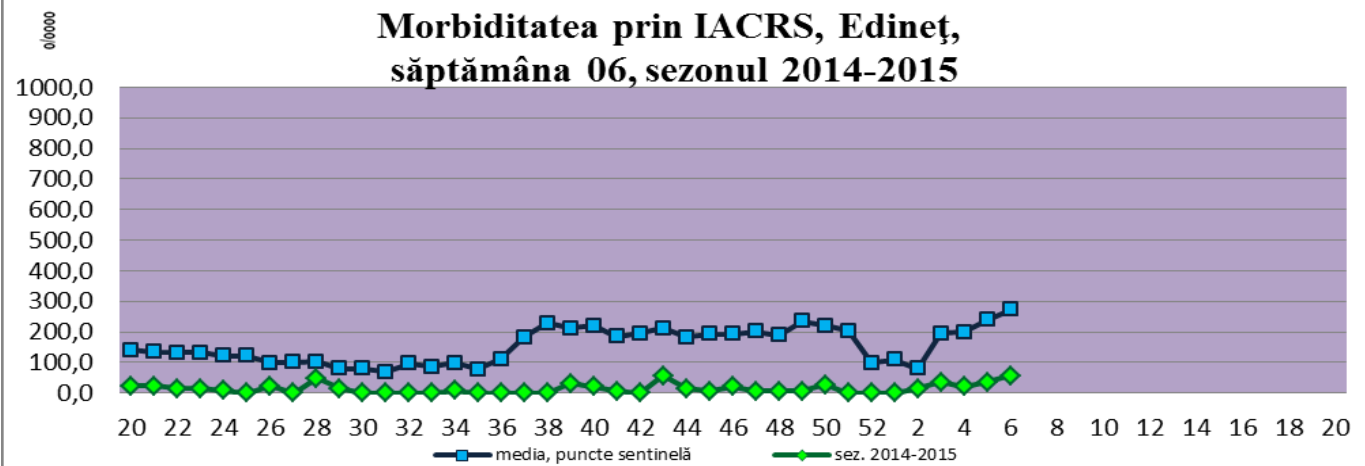

Morbiditatea prin IACRS, Soroca, săptămâna 06, sezonul 2014-2015

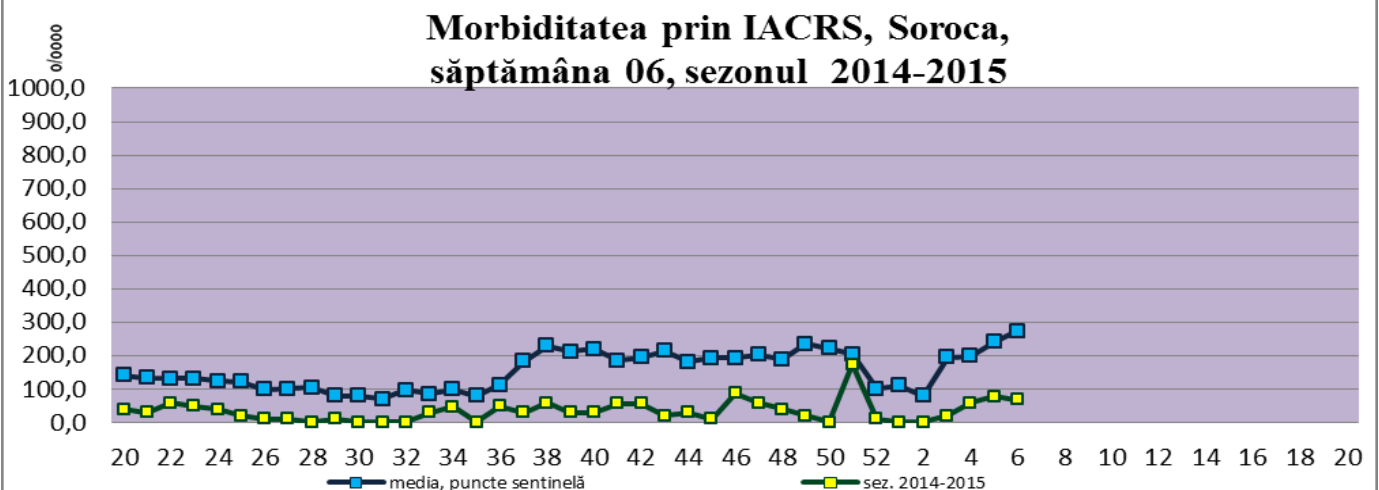

Morbiditatea prin IACRS, Căușeni, săptămâna 06, sezonul 2014-2015

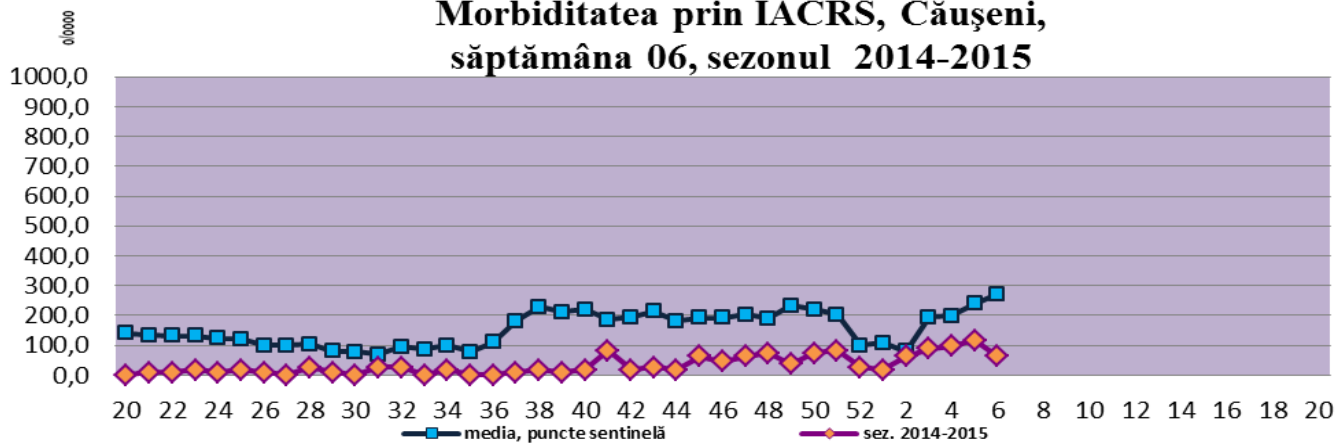

Morbiditatea prin IACRS, Rezina, săptămâna 06, sezonul 2014-2015

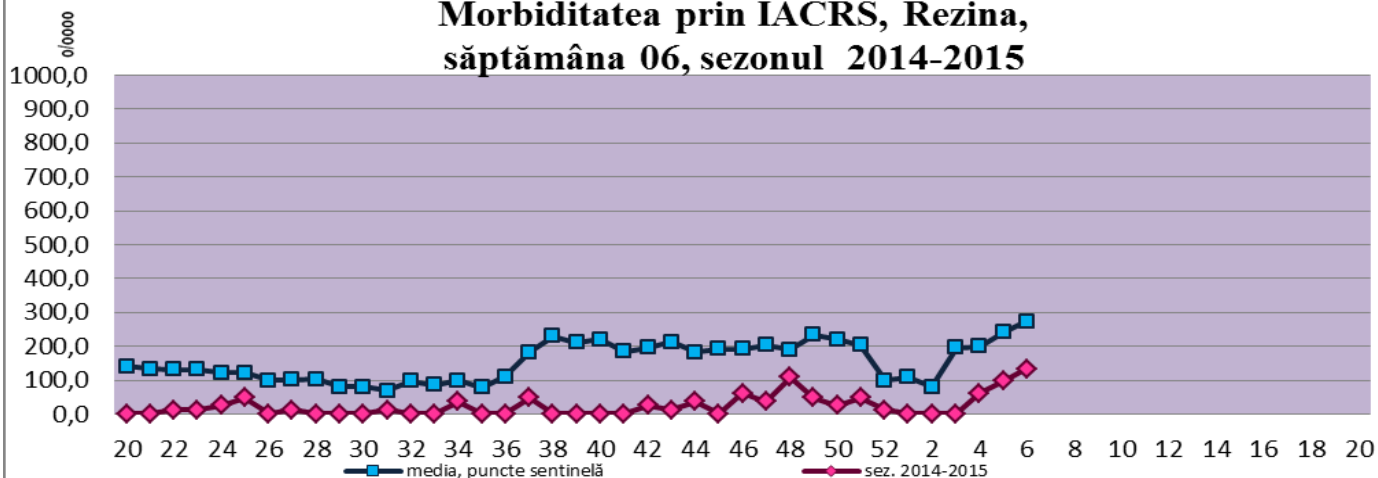

Morbiditatea prin IACRS pe puncte sentinelă, săptămânile 20/2014 - 06/2015

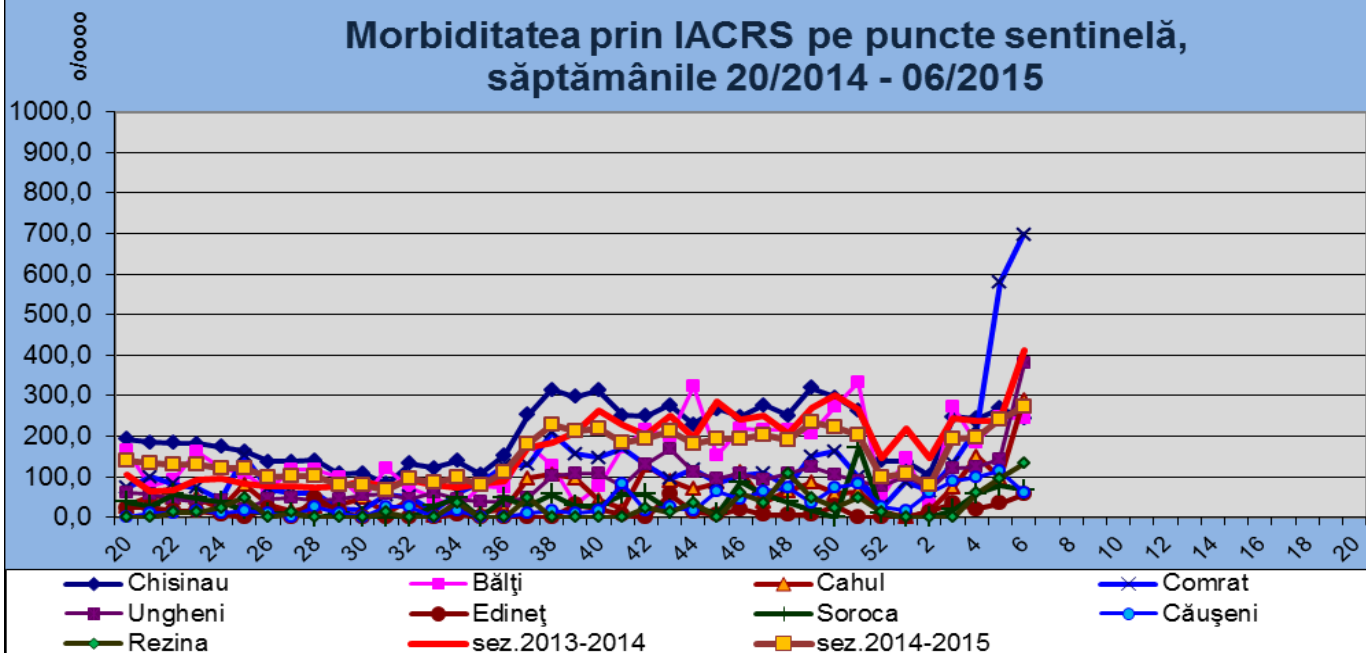

4. Serviciul ambulanță

Săptămâni	Nr. punct. sent. ce au raportat	Nr total de solicitări	Inclusiv solicitări gripă, IACRS și SARI	Ponderea solicitărilor prin gripă, IACRS și SARI
Spt. 48	9 raioane	8551	1016	12%
Spt. 49	9 raioane	8584	1072	12%
Spt. 50	9 raioane	8859	1052	12%
Spt. 51	9 raioane	8769	988	11%
Spt. 52	9 raioane	8817	1140	13%
Spt. 01	9 raioane	9036	1181	13%
Spt. 02	9 raioane	9024	1167	13%
Spt. 03	9 raioane	9268	1059	11%
Spt. 04	9 raioane	9155	1084	12%
Spt. 05	9 raioane	9450	1287	14%
Spt. 06	9 raioane	10148	1570	15%

5. Numărul total de internări în secția/spitalul de Boli infecțioase

Săptămânile	Nr. punct. sent. ce au raportat	Spitalizați					
		TOTAL	0-4 ani	5 -14 ani	15-29 ani	30-64 ani	>65 ani
Spt. 48	9	485	253	52	38	108	34
Spt. 49	9	501	260	66	23	122	30
Spt. 50	9	499	249	54	41	126	29
Spt. 51	9	520	271	42	29	140	38
Spt. 52	9	491	288	49	32	92	30
Spt. 01	9	356	225	35	18	61	17
Spt. 02	9	351	204	35	23	75	14
Spt. 03	9	483	236	58	35	127	27
Spt. 04	9	473	227	51	30	97	68
Spt. 05	9	486	268	41	38	116	23
Spt. 06	9	491	240	53	34	137	27

6. Numărul de internări în secția/spitalul de Boli infecțioase pe cauze

Nr. spt.	Nr. punct. ce au raport.	Nr total de internări	Gripa						IACRS						SARI					
			Total	0-4	5 -14	15-29	30-64	>65	Total	0-4	5 -14	15-29	30-64	>65	Total	0-4	5 -14	15-29	30-64	>65
48	9	179	0	0	0	0	0	0	47	30	7	6	3	1	132	130	0	0	2	0
49	9	209	0	0	0	0	0	0	52	38	7	4	2	1	157	155	2	0	0	0
50	9	170	0	0	0	0	0	0	50	28	11	9	2	0	120	120	0	0	0	0
51	9	187	0	0	0	0	0	0	45	31	7	5	1	1	142	141	1	0	0	0
52	9	205	0	0	0	0	0	0	62	35	14	9	2	2	143	143	0	0	0	0
01	9	173	0	0	0	0	0	0	55	37	6	5	6	1	118	118	0	0	0	0
02	9	142	0	0	0	0	0	0	43	26	2	9	5	1	99	97	1	0	1	0
03	9	161	0	0	0	0	0	0	41	13	7	12	8	1	120	120	0	0	0	0
04	9	139	1	0	0	1	0	0	53	29	9	8	4	3	85	85	0	0	0	0
05	9	182	5	2	1	2	0	0	68	44	11	6	4	3	109	109	0	0	0	0
06	9	193	12	2	4	0	6	0	76	36	21	11	7	1	105	105	0	0	0	0