

Informația săptămânală privind situația epidemiologică prin gripă, IACRS și SARI în Republica Moldova, sezonul epidemic 2014-2015, săptămâna 43 (20.10.14-26.10.14)

I. Situația la nivel național, S 43

În săptămâna **43** morbiditatea prin **IACRS** și **SARI** s-a aflat la nivel scăzut. Situația privind numărul de cazuri **IACRS** și numărul de cazuri **SARI** în raport cu săptămâna precedentă (**S 42/2014**) și în raport cu aceeași perioadă a sezonului precedent (**S 43/2013**) a fost practic similară.

Morbiditatea prin **IACRS** în **spt.43** a constituit 152,6 ‰, aflându-se sub pragul epidemic (309,96 ‰).

În săptămâna nominalizată **cazuri de gripă clinică sezonieră**, nu au fost înregistrate.

În cadrul **Sistemului operativ** de supraveghere a infecțiilor respiratorii acute și a gripei, în perioada de supraveghere **S 43 (20.10.14-26.10.14)**, de către unitățile teritoriale și unele instituții republicane au fost raportate următoarele date:

| Denumirea maladiilor | Numărul cazurilor înregistrate | | | | | | | |
|----------------------|--------------------------------|------|------|---------|----------|-----------|-----------|---------|
| | Total | M | F | 0-4 ani | 5-14 ani | 15-29 ani | 30-64 ani | >65 ani |
| Gripa | 0 | 0 | 0 | 0 | 0 | 0 | 0 | 0 |
| IACRS | 5429 | 2544 | 2885 | 2282 | 1273 | 909 | 826 | 139 |
| SARI | 1430 | 758 | 672 | 741 | 196 | 135 | 253 | 105 |
| TOTAL | 6859 | 3302 | 3557 | 3023 | 1469 | 1044 | 1079 | 244 |

| Denumirea maladiilor | Numărul cazurilor spitalizate | | | | | | | |
|----------------------|-------------------------------|-----|-----|---------|----------|-----------|-----------|---------|
| | Total | M | F | 0-4 ani | 5-14 ani | 15-29 ani | 30-64 ani | >65 ani |
| Gripa | 0 | 0 | 0 | 0 | 0 | 0 | 0 | 0 |
| IACRS | 258 | 137 | 121 | 169 | 49 | 18 | 16 | 6 |
| SARI | 603 | 360 | 243 | 375 | 70 | 19 | 84 | 55 |
| TOTAL | 861 | 497 | 364 | 544 | 119 | 37 | 100 | 61 |

| Denumirea maladiilor | Numărul cazurilor de deces | | | | | | | |
|----------------------|----------------------------|---|---|---------|----------|-----------|-----------|---------|
| | Total | M | F | 0-4 ani | 5-14 ani | 15-29 ani | 30-64 ani | >65 ani |
| Gripa | 0 | 0 | 0 | 0 | 0 | 0 | 0 | 0 |
| IACRS | 0 | 0 | 0 | 0 | 0 | 0 | 0 | 0 |
| SARI | 0 | 0 | 0 | 0 | 0 | 0 | 0 | 0 |
| TOTAL | 0 | 0 | 0 | 0 | 0 | 0 | 0 | 0 |

II. Raportarea cazurilor spitalizate

În **S 43** s-a remarcat o creștere a numărului de cazuri spitalizate în raport cu săptămâna precedentă cu cca **1,1** ori, iar în raport cu aceeași perioadă a sezonului trecut (**S 43/2013**) s-a remarcat o creștere cu cca **1,2** ori.

Ponderea cazurilor internate din numărul total de persoane bolnave pe nozologii se prezintă astfel:

| Denumirea maladiilor | Cazuri înregistrate | Cazuri spitalizate | Ponderea spitalizării |
|----------------------|---------------------|--------------------|-----------------------|
| Gripa | 0 | 0 | 0% |
| IACRS | 5429 | 258 | 5% |
| SARI | 1430 | 603 | 42% |
| TOTAL | 6859 | 861 | 13% |

Diagnosticul de laborator al infecțiilor respiratorii virale acute

În S 43 au fost investigate 15 probe la prezența ARN virusurilor gripale. Toate probele au fost negative.

Metoda molecular biologică (PCR)

| Nr. probe examinate | Metoda molecular biologică (PCR) | | | | | | | | | | | | | | | |
|---------------------|-----------------------------------|----------------|----------|---------------|-----------------------|----------------------------------|------|------------|------------------------|-------|-------|---|-------------|------------------|------------|-----------|
| | Gripa | | | | | Infecții respiratorii nongripale | | | | | | | | | | |
| | Virus gripal de tip A, nesubtipat | A (H1N1) pdm09 | A (H3N2) | A(H1N1)pdm +B | Virus gripal de tip B | A (H3N2) +RSV | hRSV | Adenovirus | Virus paragripal (PIV) | | | | Coronavirus | Metapneumo virus | Rhinovirus | Bocavirus |
| Tip 1 | | | | | | | | | Tip 2 | Tip 3 | Tip 4 | | | | | |
| 15 | 0 | - | - | - | 0 | - | - | - | - | - | - | - | - | - | - | - |

III. Raportarea cazurilor de deces

În perioada **01.01.2014-26.10.14** au fost înregistrate **2 cazuri de deces**:

- prin **pneumonie** de etiologie necunoscută: persoană de 30 ani, sex masculin, or. Ungheni.
- prin **pneumonie** de etiologie necunoscută: persoană de 72 ani, sex masculin, or. Bălți.

În S 43 (**20.10.14-26.10.14**) cazuri de deces cu detectarea ARN virusurilor gripale nu au fost înregistrate.

Numărul cumulativ de cazuri de gripă, IACRS și SARI înregistrate și spitalizate în Republica Moldova, perioada de supraveghere spt. 43/2014

| Denumirea maladiilor | Total | |
|----------------------|---------------------|--------------------|
| | cazuri înregistrate | cazuri spitalizate |
| Gripa | 0 | 0 |
| IACRS | 21034 | 939 |
| SARI | 5319 | 2393 |

Numărul cazurilor de IACRS înregistrate în Republica Moldova săptămânal, sezonul epidemic 2014-2015, cifre absolute, spt. 43

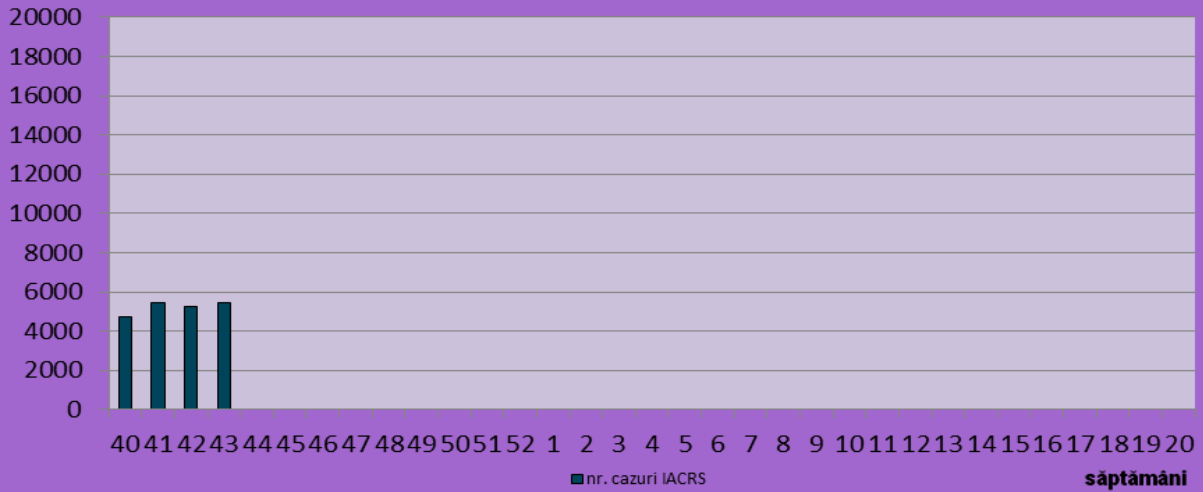

Numărul cazurilor de SARI înregistrate în Republica Moldova săptămânal, sezonul epidemic 2014-2015, cifre absolute, spt. 43

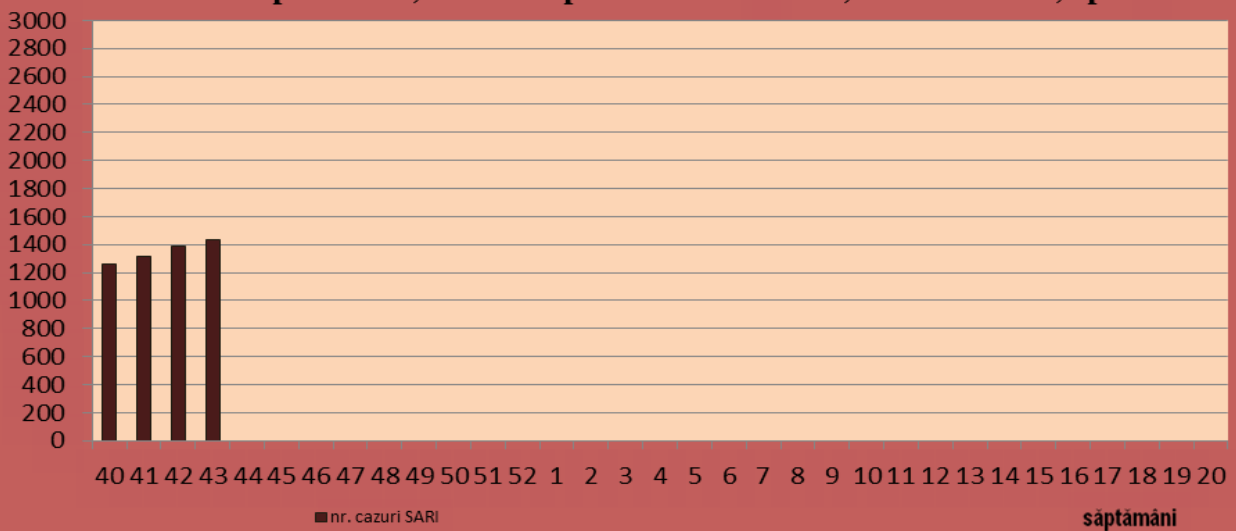

Numărul cazurilor de gripă clinică înregistrate în Republica Moldova, săptămânal, sezonul epidemic 2014-2015, cifre absolute, spt. 43

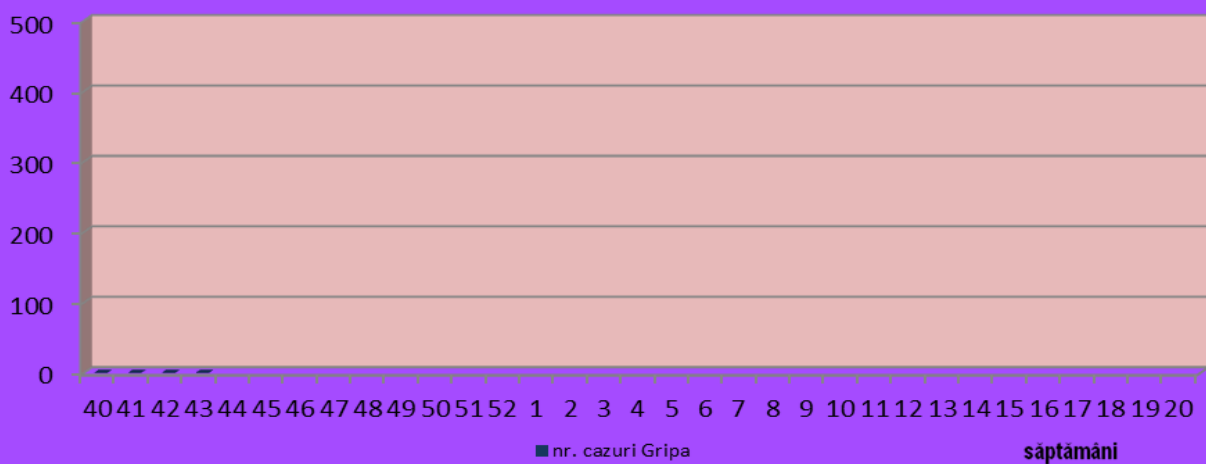

Numărul cazurilor de gripă confirmată, sezonul epidemic 2014-2015, cifre absolute, spt. 43

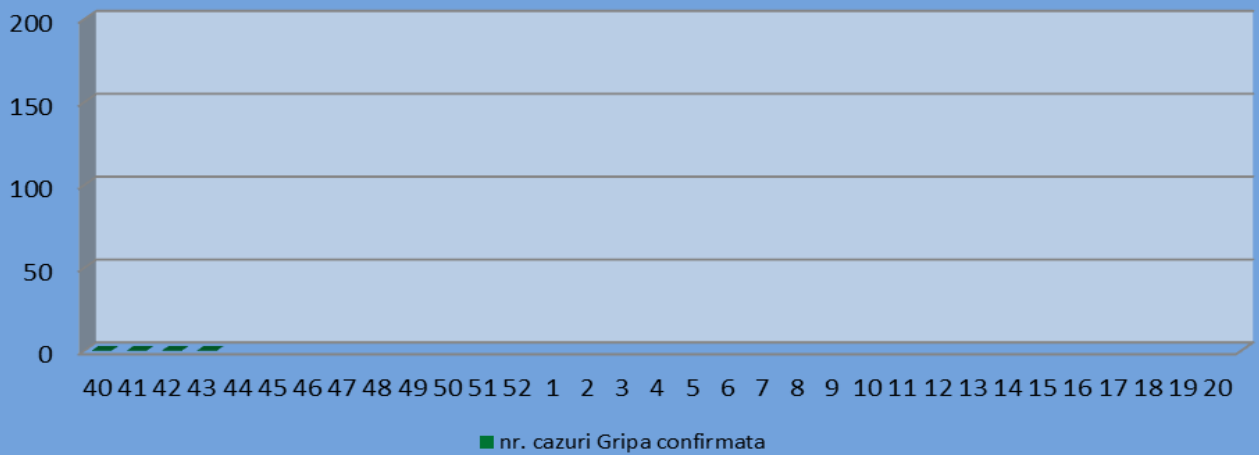

Numărul persoanelor spitalizate (gripa clinică, IACRS și SARI), săptămînal, sezonul epidemic 2014-2015, cifre absolute, spt.43

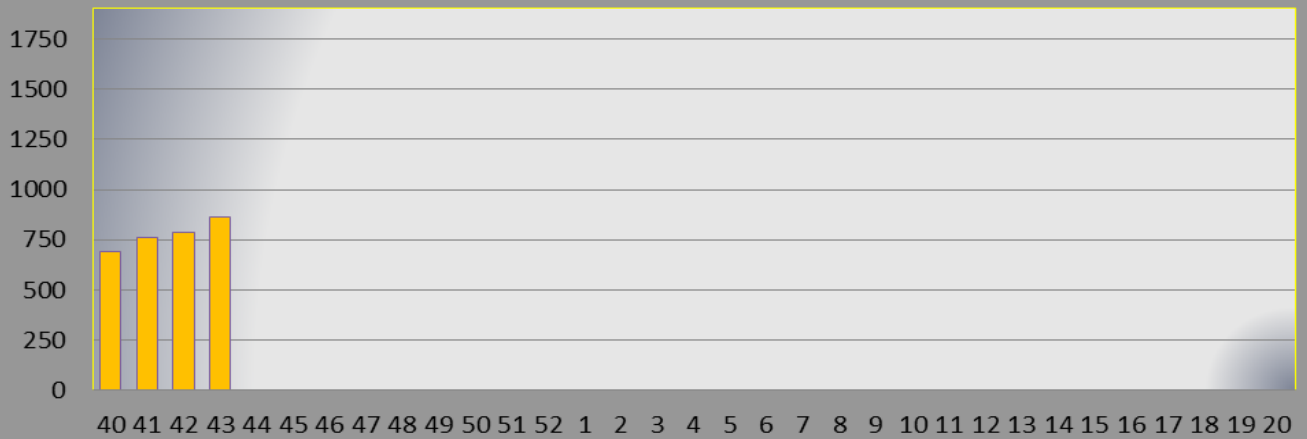

Morbiditatea prin gripă, IACRS și SARI în Republica Moldova, la 100 000 populație, sezonul 2014-2015, săptămîna 43

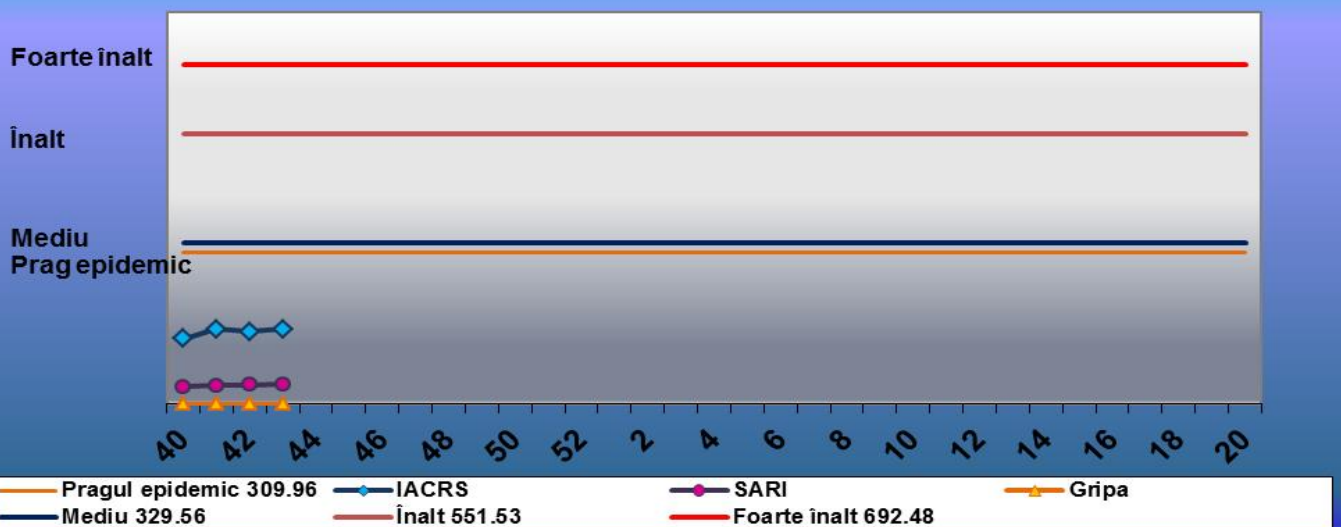

Raport privind numărul cazurilor de gripă, IACRS și SARI în RM

Gripa, săptămâna 43

| Nr. d/o | Denumirea teritoriilor | Numărul de cazuri înregistrate | | | | | | | | Numărul bolnavilor spitalizați | | | | | | | |
|---------|------------------------------------|--------------------------------|----------|----------|----------|----------|-----------|-----------|----------|--------------------------------|----------|----------|----------|----------|-----------|-----------|----------|
| | | Total | M | F | 0-4 ani | 5-14 ani | 15-29 ani | 30-64 ani | >65 ani | Total | M | F | 0-4 ani | 5-14 ani | 15-29 ani | 30-64 ani | >65 ani |
| 1. | Chișinău | 0 | 0 | 0 | 0 | 0 | 0 | 0 | 0 | 0 | 0 | 0 | 0 | 0 | 0 | 0 | 0 |
| 2. | Bălți | 0 | 0 | 0 | 0 | 0 | 0 | 0 | 0 | 0 | 0 | 0 | 0 | 0 | 0 | 0 | 0 |
| 3. | Anenii Noi | 0 | 0 | 0 | 0 | 0 | 0 | 0 | 0 | 0 | 0 | 0 | 0 | 0 | 0 | 0 | 0 |
| 4. | Basarabeasca | 0 | 0 | 0 | 0 | 0 | 0 | 0 | 0 | 0 | 0 | 0 | 0 | 0 | 0 | 0 | 0 |
| 5. | Briceni | 0 | 0 | 0 | 0 | 0 | 0 | 0 | 0 | 0 | 0 | 0 | 0 | 0 | 0 | 0 | 0 |
| 6. | Cahul | 0 | 0 | 0 | 0 | 0 | 0 | 0 | 0 | 0 | 0 | 0 | 0 | 0 | 0 | 0 | 0 |
| 7. | Cantemir | 0 | 0 | 0 | 0 | 0 | 0 | 0 | 0 | 0 | 0 | 0 | 0 | 0 | 0 | 0 | 0 |
| 8. | Călărași | 0 | 0 | 0 | 0 | 0 | 0 | 0 | 0 | 0 | 0 | 0 | 0 | 0 | 0 | 0 | 0 |
| 9. | Căușeni | 0 | 0 | 0 | 0 | 0 | 0 | 0 | 0 | 0 | 0 | 0 | 0 | 0 | 0 | 0 | 0 |
| 10. | Cimișlia | 0 | 0 | 0 | 0 | 0 | 0 | 0 | 0 | 0 | 0 | 0 | 0 | 0 | 0 | 0 | 0 |
| 11. | Criuleni | 0 | 0 | 0 | 0 | 0 | 0 | 0 | 0 | 0 | 0 | 0 | 0 | 0 | 0 | 0 | 0 |
| 12. | Dondușeni | 0 | 0 | 0 | 0 | 0 | 0 | 0 | 0 | 0 | 0 | 0 | 0 | 0 | 0 | 0 | 0 |
| 13. | Drochia | 0 | 0 | 0 | 0 | 0 | 0 | 0 | 0 | 0 | 0 | 0 | 0 | 0 | 0 | 0 | 0 |
| 14. | Dubăsari | 0 | 0 | 0 | 0 | 0 | 0 | 0 | 0 | 0 | 0 | 0 | 0 | 0 | 0 | 0 | 0 |
| 15. | Edineț | 0 | 0 | 0 | 0 | 0 | 0 | 0 | 0 | 0 | 0 | 0 | 0 | 0 | 0 | 0 | 0 |
| 16. | Fălești | 0 | 0 | 0 | 0 | 0 | 0 | 0 | 0 | 0 | 0 | 0 | 0 | 0 | 0 | 0 | 0 |
| 17. | Florești | 0 | 0 | 0 | 0 | 0 | 0 | 0 | 0 | 0 | 0 | 0 | 0 | 0 | 0 | 0 | 0 |
| 18. | Glodeni | 0 | 0 | 0 | 0 | 0 | 0 | 0 | 0 | 0 | 0 | 0 | 0 | 0 | 0 | 0 | 0 |
| 19. | Hâncești | 0 | 0 | 0 | 0 | 0 | 0 | 0 | 0 | 0 | 0 | 0 | 0 | 0 | 0 | 0 | 0 |
| 20. | Ialoveni | 0 | 0 | 0 | 0 | 0 | 0 | 0 | 0 | 0 | 0 | 0 | 0 | 0 | 0 | 0 | 0 |
| 21. | Leova | 0 | 0 | 0 | 0 | 0 | 0 | 0 | 0 | 0 | 0 | 0 | 0 | 0 | 0 | 0 | 0 |
| 22. | Nisporeni | 0 | 0 | 0 | 0 | 0 | 0 | 0 | 0 | 0 | 0 | 0 | 0 | 0 | 0 | 0 | 0 |
| 23. | Ocnîța | 0 | 0 | 0 | 0 | 0 | 0 | 0 | 0 | 0 | 0 | 0 | 0 | 0 | 0 | 0 | 0 |
| 24. | Orhei | 0 | 0 | 0 | 0 | 0 | 0 | 0 | 0 | 0 | 0 | 0 | 0 | 0 | 0 | 0 | 0 |
| 25. | Rezina | 0 | 0 | 0 | 0 | 0 | 0 | 0 | 0 | 0 | 0 | 0 | 0 | 0 | 0 | 0 | 0 |
| 26. | Râșcani | 0 | 0 | 0 | 0 | 0 | 0 | 0 | 0 | 0 | 0 | 0 | 0 | 0 | 0 | 0 | 0 |
| 27. | Sângerei | 0 | 0 | 0 | 0 | 0 | 0 | 0 | 0 | 0 | 0 | 0 | 0 | 0 | 0 | 0 | 0 |
| 28. | Soroca | 0 | 0 | 0 | 0 | 0 | 0 | 0 | 0 | 0 | 0 | 0 | 0 | 0 | 0 | 0 | 0 |
| 29. | Strășeni | 0 | 0 | 0 | 0 | 0 | 0 | 0 | 0 | 0 | 0 | 0 | 0 | 0 | 0 | 0 | 0 |
| 30. | Șoldănești | 0 | 0 | 0 | 0 | 0 | 0 | 0 | 0 | 0 | 0 | 0 | 0 | 0 | 0 | 0 | 0 |
| 31. | Ștefan-Vodă | 0 | 0 | 0 | 0 | 0 | 0 | 0 | 0 | 0 | 0 | 0 | 0 | 0 | 0 | 0 | 0 |
| 32. | Taraclia | 0 | 0 | 0 | 0 | 0 | 0 | 0 | 0 | 0 | 0 | 0 | 0 | 0 | 0 | 0 | 0 |
| 33. | Telenești | 0 | 0 | 0 | 0 | 0 | 0 | 0 | 0 | 0 | 0 | 0 | 0 | 0 | 0 | 0 | 0 |
| 34. | Ungheni | 0 | 0 | 0 | 0 | 0 | 0 | 0 | 0 | 0 | 0 | 0 | 0 | 0 | 0 | 0 | 0 |
| 35. | Comrat | 0 | 0 | 0 | 0 | 0 | 0 | 0 | 0 | 0 | 0 | 0 | 0 | 0 | 0 | 0 | 0 |
| 36. | C-Lunga | 0 | 0 | 0 | 0 | 0 | 0 | 0 | 0 | 0 | 0 | 0 | 0 | 0 | 0 | 0 | 0 |
| 37. | Vulcănești | 0 | 0 | 0 | 0 | 0 | 0 | 0 | 0 | 0 | 0 | 0 | 0 | 0 | 0 | 0 | 0 |
| 38. | CMP Armata Națională | | | | | | | | | | | | | | | | |
| 39. | DR de Narcologie | | | | | | | | | | | | | | | | |
| 40. | MAI | 0 | 0 | 0 | 0 | 0 | 0 | 0 | 0 | 0 | 0 | 0 | 0 | 0 | 0 | 0 | 0 |
| 41. | CMP Calea Ferată | 0 | 0 | 0 | 0 | 0 | 0 | 0 | 0 | 0 | 0 | 0 | 0 | 0 | 0 | 0 | 0 |
| 42. | CIE al ACSR | 0 | 0 | 0 | 0 | 0 | 0 | 0 | 0 | 0 | 0 | 0 | 0 | 0 | 0 | 0 | 0 |
| 43. | CRDM | | | | | | | | | | | | | | | | |
| 44. | SIS | 0 | 0 | 0 | 0 | 0 | 0 | 0 | 0 | 0 | 0 | 0 | 0 | 0 | 0 | 0 | 0 |
| | Total | 0 | 0 | 0 | 0 | 0 | 0 | 0 | 0 | 0 | 0 | 0 | 0 | 0 | 0 | 0 | 0 |
| | Raioanele din partea de Est ale RM | | | | | | | | | | | | | | | | |

IACRS, săptămâna 43

| Nr. d/o | Denumirea teritoriilor | Numărul de cazuri înregistrate | | | | | | | | Numărul bolnavilor spitalizați | | | | | | | |
|---------|------------------------------------|--------------------------------|-------------|-------------|-------------|-------------|------------|------------|------------|--------------------------------|------------|------------|------------|-----------|-----------|-----------|----------|
| | | Total | M | F | 0-4 ani | 5-14 ani | 15-29 ani | 30-64 ani | >65 ani | Total | M | F | 0-4 ani | 5-14 ani | 15-29 ani | 30-64 ani | >65 ani |
| 1. | Chișinău | 2256 | 1035 | 1221 | 825 | 524 | 452 | 402 | 53 | 75 | 29 | 46 | 42 | 10 | 11 | 10 | 2 |
| 2. | Bălți | 568 | 269 | 299 | 243 | 153 | 83 | 75 | 14 | 15 | 9 | 6 | 10 | 5 | 0 | 0 | 0 |
| 3. | Anenii Noi | 211 | 86 | 125 | 85 | 60 | 22 | 32 | 12 | 10 | 7 | 3 | 8 | 2 | 0 | 0 | 0 |
| 4. | Basarabeasca | 33 | 21 | 12 | 17 | 12 | 2 | 2 | 0 | 15 | 10 | 5 | 10 | 5 | 0 | 0 | 0 |
| 5. | Briceni | 14 | 6 | 8 | 4 | 5 | 4 | 1 | 0 | 0 | 0 | 0 | 0 | 0 | 0 | 0 | 0 |
| 6. | Cahul | 88 | 41 | 47 | 37 | 32 | 15 | 4 | 0 | 2 | 1 | 1 | 1 | 0 | 1 | 0 | 0 |
| 7. | Cantemir | 104 | 51 | 53 | 44 | 18 | 16 | 19 | 7 | 6 | 5 | 1 | 4 | 1 | 0 | 0 | 1 |
| 8. | Călărași | 64 | 26 | 38 | 34 | 12 | 5 | 12 | 1 | 4 | 3 | 1 | 4 | 0 | 0 | 0 | 0 |
| 9. | Căușeni | 14 | 6 | 8 | 5 | 3 | 2 | 4 | 0 | 4 | 3 | 1 | 4 | 0 | 0 | 0 | 0 |
| 10. | Cimișlia | 23 | 7 | 16 | 5 | 7 | 5 | 5 | 1 | 3 | 2 | 1 | 0 | 3 | 0 | 0 | 0 |
| 11. | Criuleni | 126 | 69 | 57 | 56 | 23 | 27 | 16 | 4 | 0 | 0 | 0 | 0 | 0 | 0 | 0 | 0 |
| 12. | Dondușeni | 22 | 9 | 13 | 8 | 4 | 8 | 1 | 1 | 11 | 6 | 5 | 8 | 1 | 1 | 0 | 1 |
| 13. | Drochia | 64 | 26 | 38 | 30 | 19 | 8 | 7 | 0 | 7 | 3 | 4 | 6 | 0 | 0 | 1 | 0 |
| 14. | Dubăsari | 33 | 18 | 15 | 18 | 8 | 3 | 2 | 2 | 0 | 0 | 0 | 0 | 0 | 0 | 0 | 0 |
| 15. | Edineț | 16 | 5 | 11 | 8 | 7 | 0 | 1 | 0 | 6 | 3 | 3 | 3 | 3 | 0 | 0 | 0 |
| 16. | Fălești | 35 | 14 | 21 | 17 | 6 | 8 | 4 | 0 | 7 | 4 | 3 | 4 | 1 | 2 | 0 | 0 |
| 17. | Florești | 8 | 4 | 4 | 4 | 1 | 1 | 1 | 1 | 5 | 3 | 2 | 3 | 1 | 0 | 1 | 0 |
| 18. | Glodeni | 71 | 28 | 43 | 45 | 8 | 8 | 8 | 2 | 4 | 1 | 3 | 2 | 0 | 0 | 1 | 1 |
| 19. | Hâncești | 141 | 65 | 76 | 80 | 24 | 18 | 13 | 6 | 15 | 7 | 8 | 7 | 5 | 2 | 1 | 0 |
| 20. | Ialoveni | 205 | 87 | 118 | 92 | 57 | 28 | 24 | 4 | 0 | 0 | 0 | 0 | 0 | 0 | 0 | 0 |
| 21. | Leova | 43 | 20 | 23 | 18 | 12 | 7 | 5 | 1 | 2 | 1 | 1 | 2 | 0 | 0 | 0 | 0 |
| 22. | Nisporeni | 59 | 31 | 28 | 23 | 19 | 6 | 11 | 0 | 2 | 1 | 1 | 1 | 1 | 0 | 0 | 0 |
| 23. | Ocnița | 6 | 3 | 3 | 2 | 4 | 0 | 0 | 0 | 6 | 3 | 3 | 2 | 4 | 0 | 0 | 0 |
| 24. | Orhei | 117 | 59 | 58 | 70 | 23 | 8 | 13 | 3 | 6 | 4 | 2 | 6 | 0 | 0 | 0 | 0 |
| 25. | Rezina | 4 | 1 | 3 | 1 | 2 | 0 | 1 | 0 | 2 | 1 | 1 | 1 | 0 | 0 | 1 | 0 |
| 26. | Râșcani | 36 | 20 | 16 | 17 | 7 | 8 | 4 | 0 | 7 | 6 | 1 | 6 | 1 | 0 | 0 | 0 |
| 27. | Sângerei | 123 | 69 | 54 | 55 | 28 | 28 | 9 | 3 | 16 | 9 | 7 | 14 | 1 | 1 | 0 | 0 |
| 28. | Soroca | 58 | 28 | 30 | 30 | 10 | 10 | 8 | 0 | 5 | 4 | 1 | 4 | 1 | 0 | 0 | 0 |
| 29. | Strășeni | 185 | 84 | 101 | 94 | 46 | 19 | 22 | 4 | 1 | 1 | 0 | 1 | 0 | 0 | 0 | 0 |
| 30. | Șoldănești | 57 | 30 | 27 | 16 | 15 | 10 | 13 | 3 | 6 | 3 | 3 | 3 | 2 | 0 | 1 | 0 |
| 31. | Ștefan-Vodă | 56 | 27 | 29 | 33 | 12 | 7 | 4 | 0 | 4 | 1 | 3 | 4 | 0 | 0 | 0 | 0 |
| 32. | Taraclia | 12 | 5 | 7 | 7 | 3 | 2 | 0 | 0 | 1 | 0 | 1 | 1 | 0 | 0 | 0 | 0 |
| 33. | Telenești | 108 | 57 | 51 | 54 | 29 | 9 | 12 | 4 | 3 | 1 | 2 | 1 | 2 | 0 | 0 | 0 |
| 34. | Ungheni | 147 | 71 | 76 | 71 | 31 | 24 | 19 | 2 | 6 | 4 | 2 | 6 | 0 | 0 | 0 | 0 |
| 35. | Comrat | 92 | 43 | 49 | 58 | 15 | 9 | 9 | 1 | 0 | 0 | 0 | 0 | 0 | 0 | 0 | 0 |
| 36. | C-Lunga | 119 | 54 | 65 | 66 | 26 | 5 | 20 | 2 | 0 | 0 | 0 | 0 | 0 | 0 | 0 | 0 |
| 37. | Vulcănești | 19 | 11 | 8 | 10 | 8 | 1 | 0 | 0 | 1 | 1 | 0 | 1 | 0 | 0 | 0 | 0 |
| 38. | CMP Armata Națională | | | | | | | | | | | | | | | | |
| 39. | DR de Narcologie | | | | | | | | | | | | | | | | |
| 40. | MAI | 64 | 46 | 18 | 0 | 0 | 38 | 25 | 1 | 0 | 0 | 0 | 0 | 0 | 0 | 0 | 0 |
| 41. | CMP Calea Ferată | | | | | | | | | | | | | | | | |
| 42. | CIE al ACSR | 28 | 12 | 16 | 0 | 0 | 3 | 18 | 7 | 1 | 1 | 0 | 0 | 0 | 0 | 0 | 1 |
| 43. | CRDM | | | | | | | | | | | | | | | | |
| 44. | SIS | 0 | 0 | 0 | 0 | 0 | 0 | 0 | 0 | 0 | 0 | 0 | 0 | 0 | 0 | 0 | 0 |
| | Total | 5429 | 2544 | 2885 | 2282 | 1273 | 909 | 826 | 139 | 258 | 137 | 121 | 169 | 49 | 18 | 16 | 6 |
| | Raioanele din partea de Est ale RM | | | | | | | | | | | | | | | | |

SARI, săptămâna 43

| Nr. d/o | Denumirea teritoriilor | Numărul de cazuri înregistrate | | | | | | | | Numărul bolnavilor spitalizați | | | | | | | |
|---------|------------------------------------|--------------------------------|------------|------------|------------|------------|------------|------------|------------|--------------------------------|------------|------------|------------|-----------|-----------|-----------|-----------|
| | | Total | M | F | 0-4 ani | 5-14 ani | 15-29 ani | 30-64 ani | >65 ani | Total | M | F | 0-4 ani | 5-14 ani | 15-29 ani | 30-64 ani | >65 ani |
| 1. | Chișinău | 637 | 326 | 311 | 336 | 87 | 63 | 119 | 32 | 256 | 147 | 109 | 185 | 28 | 5 | 28 | 10 |
| 2. | Bălți | 127 | 60 | 67 | 47 | 25 | 14 | 31 | 10 | 13 | 9 | 4 | 2 | 2 | 1 | 7 | 1 |
| 3. | Anenii Noi | 21 | 14 | 7 | 6 | 4 | 11 | 0 | 0 | 11 | 6 | 5 | 3 | 3 | 5 | 0 | 0 |
| 4. | Basarabeasca | 6 | 4 | 2 | 1 | 1 | 0 | 3 | 1 | 2 | 1 | 1 | 1 | 1 | 0 | 0 | 0 |
| 5. | Briceni | 4 | 2 | 2 | 0 | 2 | 0 | 1 | 1 | 2 | 1 | 1 | 0 | 0 | 0 | 1 | 1 |
| 6. | Cahul | 46 | 21 | 25 | 23 | 3 | 5 | 8 | 7 | 12 | 7 | 5 | 5 | 0 | 1 | 2 | 4 |
| 7. | Cantemir | 37 | 20 | 17 | 12 | 6 | 6 | 7 | 6 | 3 | 2 | 1 | 0 | 0 | 0 | 0 | 3 |
| 8. | Călărași | 23 | 12 | 11 | 16 | 1 | 0 | 4 | 2 | 20 | 10 | 10 | 16 | 1 | 0 | 1 | 2 |
| 9. | Căușeni | 16 | 10 | 6 | 7 | 1 | 0 | 6 | 2 | 16 | 10 | 6 | 7 | 1 | 0 | 6 | 2 |
| 10. | Cimișlia | 17 | 10 | 7 | 13 | 1 | 3 | 0 | 0 | 16 | 10 | 6 | 13 | 1 | 2 | 0 | 0 |
| 11. | Criuleni | 6 | 3 | 3 | 5 | 1 | 0 | 0 | 0 | 5 | 3 | 2 | 4 | 1 | 0 | 0 | 0 |
| 12. | Dondușeni | 6 | 4 | 2 | 4 | 1 | 1 | 0 | 0 | 4 | 3 | 1 | 3 | 1 | 0 | 0 | 0 |
| 13. | Drochia | 7 | 3 | 4 | 7 | 0 | 0 | 0 | 0 | 7 | 3 | 4 | 7 | 0 | 0 | 0 | 0 |
| 14. | Dubăsari | 4 | 2 | 2 | 3 | 1 | 0 | 0 | 0 | 3 | 1 | 2 | 2 | 1 | 0 | 0 | 0 |
| 15. | Edineț | 15 | 6 | 9 | 1 | 3 | 3 | 2 | 6 | 10 | 6 | 4 | 0 | 1 | 1 | 2 | 6 |
| 16. | Fălești | 18 | 8 | 10 | 5 | 1 | 1 | 9 | 2 | 14 | 7 | 7 | 4 | 0 | 0 | 9 | 1 |
| 17. | Florești | 19 | 11 | 8 | 14 | 0 | 1 | 2 | 2 | 19 | 11 | 8 | 14 | 0 | 1 | 2 | 2 |
| 18. | Glodeni | 19 | 9 | 10 | 11 | 4 | 0 | 3 | 1 | 0 | 0 | 0 | 0 | 0 | 0 | 0 | 0 |
| 19. | Hâncești | 34 | 24 | 10 | 24 | 3 | 0 | 4 | 3 | 15 | 12 | 3 | 6 | 2 | 0 | 4 | 3 |
| 20. | Ialoveni | 4 | 1 | 3 | 3 | 1 | 0 | 0 | 0 | 1 | 0 | 1 | 0 | 1 | 0 | 0 | 0 |
| 21. | Leova | 5 | 2 | 3 | 4 | 0 | 1 | 0 | 0 | 2 | 1 | 1 | 2 | 0 | 0 | 0 | 0 |
| 22. | Nisporeni | 22 | 18 | 4 | 18 | 3 | 1 | 0 | 0 | 9 | 7 | 2 | 8 | 1 | 0 | 0 | 0 |
| 23. | Ocnîța | 9 | 8 | 1 | 3 | 4 | 0 | 2 | 0 | 9 | 8 | 1 | 3 | 4 | 0 | 2 | 0 |
| 24. | Orhei | 41 | 20 | 21 | 23 | 4 | 2 | 8 | 4 | 27 | 13 | 14 | 16 | 3 | 1 | 5 | 2 |
| 25. | Rezina | 14 | 7 | 7 | 10 | 2 | 0 | 0 | 2 | 14 | 7 | 7 | 10 | 2 | 0 | 0 | 2 |
| 26. | Râșcani | 4 | 2 | 2 | 2 | 2 | 0 | 0 | 0 | 4 | 2 | 2 | 2 | 2 | 0 | 0 | 0 |
| 27. | Sângerei | 33 | 18 | 15 | 18 | 5 | 4 | 3 | 3 | 10 | 7 | 3 | 6 | 0 | 0 | 4 | 0 |
| 28. | Soroca | 40 | 21 | 19 | 33 | 5 | 0 | 1 | 1 | 21 | 12 | 9 | 17 | 4 | 0 | 0 | 0 |
| 29. | Strășeni | 6 | 6 | 0 | 4 | 0 | 1 | 1 | 0 | 4 | 4 | 0 | 4 | 0 | 0 | 0 | 0 |
| 30. | Șoldănești | 2 | 0 | 2 | 0 | 0 | 0 | 2 | 0 | 0 | 0 | 0 | 0 | 0 | 0 | 0 | 0 |
| 31. | Ștefan-Vodă | 26 | 19 | 7 | 18 | 2 | 1 | 2 | 3 | 11 | 9 | 2 | 4 | 2 | 1 | 1 | 3 |
| 32. | Taraclia | 27 | 18 | 9 | 16 | 4 | 2 | 2 | 3 | 20 | 14 | 6 | 14 | 4 | 0 | 1 | 1 |
| 33. | Telenești | 18 | 10 | 8 | 5 | 4 | 0 | 7 | 2 | 9 | 5 | 4 | 4 | 2 | 0 | 2 | 1 |
| 34. | Ungheni | 68 | 32 | 36 | 25 | 13 | 11 | 14 | 5 | 27 | 17 | 10 | 12 | 2 | 1 | 7 | 5 |
| 35. | Comrat | 35 | 17 | 18 | 22 | 1 | 2 | 6 | 4 | 3 | 1 | 2 | 0 | 0 | 0 | 0 | 3 |
| 36. | C-Lunga | 7 | 4 | 3 | 2 | 0 | 1 | 4 | 0 | 1 | 1 | 0 | 1 | 0 | 0 | 0 | 0 |
| 37. | Vulcănești | 3 | 3 | 0 | 0 | 1 | 0 | 0 | 2 | 2 | 2 | 0 | 0 | 0 | 0 | 0 | 2 |
| 38. | CMP Armata Națională | | | | | | | | | | | | | | | | |
| 39. | DR de Narcologie | | | | | | | | | | | | | | | | |
| 40. | MAI | 3 | 2 | 1 | 0 | 0 | 1 | 2 | 0 | 0 | 0 | 0 | 0 | 0 | 0 | 0 | 0 |
| 41. | CMP Calea Ferată | | | | | | | | | | | | | | | | |
| 42. | CIE al ACSR | 1 | 1 | 0 | 0 | 0 | 0 | 0 | 1 | 1 | 1 | 0 | 0 | 0 | 0 | 0 | 1 |
| 43. | CRDM | | | | | | | | | | | | | | | | |
| 44. | SIS | 0 | 0 | 0 | 0 | 0 | 0 | 0 | 0 | 0 | 0 | 0 | 0 | 0 | 0 | 0 | 0 |
| | Total | 1430 | 758 | 672 | 741 | 196 | 135 | 253 | 105 | 603 | 360 | 243 | 375 | 70 | 19 | 84 | 55 |
| | Raioanele din partea de Est ale RM | | | | | | | | | | | | | | | | |

GRIPA CLINICO-EPIDEMIOLOGICĂ
săptămânal, teritorii administrative

| Nr d/o | Denumirea teritoriilor | Săptămâni | | | | | | | | | | | | | | | |
|-----------|---|-----------|----------|----------|----------|----------|----------|--------------|----------|----------|----------|----------------|----------|----------|----------|----------|--|
| | | 15 | 16 | 17 | 18 | 19 | 20 | 19-31 mai | iunie | iulie | august | septem brie | 40 | 41 | 42 | 43 | |
| 1. | Chișinău | 1 | 0 | 0 | 0 | 0 | 0 | 0 | 0 | 0 | 0 | 0 | 0 | 0 | 0 | 0 | |
| 2. | Bălți | 0 | 0 | 0 | 0 | 0 | 0 | 0 | 0 | 0 | 0 | 0 | 0 | 0 | 0 | 0 | |
| 3. | An. Noi | 0 | 0 | 0 | 0 | 0 | 0 | 0 | 0 | 0 | 0 | 0 | 0 | 0 | 0 | 0 | |
| 4. | Basarabea | 0 | 0 | 0 | 0 | 0 | 0 | 0 | 0 | 0 | 0 | 0 | 0 | 0 | 0 | 0 | |
| 5. | Briceni | 0 | 0 | 0 | 0 | 0 | 0 | 0 | 0 | 0 | 0 | 0 | 0 | 0 | 0 | 0 | |
| 6. | Cahul | 0 | 0 | 0 | 0 | 0 | 0 | 0 | 0 | 0 | 0 | 0 | 0 | 0 | 0 | 0 | |
| 7. | Cantemir | 0 | 0 | 0 | 0 | 0 | 0 | 0 | 0 | 0 | 0 | 0 | 0 | 0 | 0 | 0 | |
| 8. | Călărași | 0 | 0 | 0 | 0 | 0 | 0 | 0 | 0 | 0 | 0 | 0 | 0 | 0 | 0 | 0 | |
| 9. | Căușeni | 0 | 0 | 0 | 0 | 0 | 0 | 0 | 0 | 0 | 0 | 0 | 0 | 0 | 0 | 0 | |
| 10. | Cimișlia | 0 | 0 | 0 | 0 | 0 | 0 | 0 | 0 | 0 | 0 | 0 | 0 | 0 | 0 | 0 | |
| 11. | Criuleni | 0 | 0 | 0 | 0 | 0 | 0 | 0 | 0 | 0 | 0 | 0 | 0 | 0 | 0 | 0 | |
| 12. | Dondușeni | 0 | 0 | 0 | 0 | 0 | 0 | 0 | 0 | 0 | 0 | 0 | 0 | 0 | 0 | 0 | |
| 13. | Drochia | 0 | 0 | 0 | 0 | 0 | 0 | 0 | 0 | 0 | 0 | 0 | 0 | 0 | 0 | 0 | |
| 14. | Dubăsari | 0 | 0 | 0 | 0 | 0 | 0 | 0 | 0 | 0 | 0 | 0 | 0 | 0 | 0 | 0 | |
| 15. | Edineț | 0 | 0 | 0 | 0 | 0 | 0 | 0 | 0 | 0 | 0 | 0 | 0 | 0 | 0 | 0 | |
| 16. | Fălești | 0 | 0 | 0 | 0 | 0 | 0 | 0 | 0 | 0 | 0 | 0 | 0 | 0 | 0 | 0 | |
| 17. | Florești | 0 | 0 | 0 | 0 | 0 | 0 | 0 | 0 | 0 | 0 | 0 | 0 | 0 | 0 | 0 | |
| 18. | Glodeni | 0 | 0 | 0 | 0 | 0 | 0 | 0 | 0 | 0 | 0 | 0 | 0 | 0 | 0 | 0 | |
| 19. | Hâncești | 0 | 0 | 0 | 0 | 0 | 0 | 0 | 0 | 0 | 0 | 0 | 0 | 0 | 0 | 0 | |
| 20. | Ialoveni | 0 | 0 | 0 | 0 | 0 | 0 | 0 | 0 | 0 | 0 | 0 | 0 | 0 | 0 | 0 | |
| 21. | Leova | 0 | 0 | 0 | 0 | 0 | 0 | 0 | 0 | 0 | 0 | 0 | 0 | 0 | 0 | 0 | |
| 22. | Nisporeni | 0 | 0 | 0 | 0 | 0 | 0 | 0 | 0 | 0 | 0 | 0 | 0 | 0 | 0 | 0 | |
| 23. | Ocița | 0 | 0 | 0 | 0 | 0 | 0 | 0 | 0 | 0 | 0 | 0 | 0 | 0 | 0 | 0 | |
| 24. | Orhei | 0 | 0 | 0 | 0 | 0 | 0 | 0 | 0 | 0 | 0 | 0 | 0 | 0 | 0 | 0 | |
| 25. | Rezina | 0 | 0 | 0 | 0 | 0 | 0 | 0 | 0 | 0 | 0 | 0 | 0 | 0 | 0 | 0 | |
| 26. | Râșcani | 0 | 0 | 0 | 0 | 0 | 0 | 0 | 0 | 0 | 0 | 0 | 0 | 0 | 0 | 0 | |
| 27. | Sângerei | 0 | 0 | 0 | 0 | 0 | 0 | 0 | 0 | 0 | 0 | 0 | 0 | 0 | 0 | 0 | |
| 28. | Soroca | 0 | 0 | 0 | 0 | 0 | 0 | 0 | 0 | 0 | 0 | 0 | 0 | 0 | 0 | 0 | |
| 29. | Strășeni | 0 | 0 | 0 | 0 | 0 | 0 | 0 | 0 | 0 | 0 | 0 | 0 | 0 | 0 | 0 | |
| 30. | Șoldănești | 0 | 0 | 0 | 0 | 0 | 0 | 0 | 0 | 0 | 0 | 0 | 0 | 0 | 0 | 0 | |
| 31. | Șt.Vodă | 0 | 0 | 0 | 0 | 0 | 0 | 0 | 0 | 0 | 0 | 0 | 0 | 0 | 0 | 0 | |
| 32. | Taraclia | 0 | 0 | 0 | 0 | 0 | 0 | 0 | 0 | 0 | 0 | 0 | 0 | 0 | 0 | 0 | |
| 33. | Telenești | 0 | 0 | 0 | 0 | 0 | 0 | 0 | 0 | 0 | 0 | 0 | 0 | 0 | 0 | 0 | |
| 34. | Ungheni | 1 | 1 | 0 | 0 | 0 | 0 | 0 | 0 | 0 | 0 | 0 | 0 | 0 | 0 | 0 | |
| 35. | Comrat | 0 | 0 | 0 | 0 | 0 | 0 | 0 | 0 | 0 | 0 | 0 | 0 | 0 | 0 | 0 | |
| 36. | C-Lunga | 0 | 0 | 0 | 0 | 0 | 0 | 0 | 0 | 0 | 0 | 0 | 0 | 0 | 0 | 0 | |
| 37. | Vulcănești | 0 | 0 | 0 | 0 | 0 | 0 | 0 | 0 | 0 | 0 | 0 | 0 | 0 | 0 | 0 | |
| 38. | CMP ArmataNaț. | | | | | | | | | | | | | | | | |
| 39. | DR de Narcologie | | | | | | | | | | | | | | | | |
| 40. | MAI | 0 | 0 | 0 | 0 | 0 | 0 | 0 | 0 | | | | | | | | |
| 41. | CMP CaleaFerată | 0 | 0 | 0 | 0 | 0 | 0 | | | 0 | 0 | 0 | 0 | 0 | 0 | 0 | |
| 42. | CIE ACSR | 0 | 0 | 0 | 0 | 0 | 0 | 0 | 0 | 0 | 0 | 0 | 0 | 0 | 0 | 0 | |
| 43. | CRDM | | | | | | | | | | | | | | | | |
| 44. | SIS | | | | | | | | | | | | | | 0 | | |
| | TOTAL, malul drept al RM | 2 | 1 | 0 | 0 | 0 | 0 | 0 | 0 | 0 | 0 | 0 | 0 | 0 | 0 | 0 | |
| | Raioanele din partea de Est ale RM | | | | | | | | | | | | | | | | |

IACRS
săptămânal, teritorii administrative

| Nr. d/o | Denumirea teritoriilor | Săptămâni | | | | | | | | | | | | | | |
|---------|---|-------------|-------------|-------------|-------------|-------------|-------------|-------------|--------------|-------------|-------------|--------------|-------------|-------------|-------------|-------------|
| | | 15 | 16 | 17 | 18 | 19 | 20 | 19-31 mai | iunie | iulie | august | septembrie | 40 | 41 | 42 | 43 |
| 1. | Chișinău | 1898 | 1927 | 1482 | 696 | 1093 | 1275 | 2586 | 4727 | 4385 | 3672 | 7688 | 2392 | 2282 | 1967 | 2256 |
| 2. | Bălți | 499 | 602 | 492 | 51 | 591 | 364 | 771 | 1697 | 893 | 755 | 2091 | 349 | 603 | 621 | 568 |
| 3. | An. Noi | 166 | 115 | 122 | 95 | 63 | 76 | 166 | 338 | 263 | 248 | 402 | 139 | 184 | 174 | 211 |
| 4. | Basarabea | 26 | 22 | 15 | 13 | 13 | 7 | 32 | 65 | 76 | 44 | 93 | 21 | 43 | 21 | 33 |
| 5. | Briceni | 31 | 20 | 6 | 9 | 12 | 2 | 12 | 19 | 13 | 18 | 25 | 7 | 12 | 7 | 14 |
| 6. | Cahul | 108 | 54 | 56 | 21 | 53 | 52 | 106 | 261 | 200 | 160 | 394 | 100 | 102 | 134 | 88 |
| 7. | Cantemir | 87 | 87 | 88 | 48 | 57 | 28 | 72 | 49 | 21 | 48 | 87 | 33 | 57 | 58 | 104 |
| 8. | Călărași | 59 | 60 | 75 | 21 | 27 | 27 | 48 | 85 | 67 | 53 | 125 | 16 | 108 | 118 | 64 |
| 9. | Căușeni | 24 | 24 | 19 | 5 | 12 | 9 | 7 | 38 | 40 | 23 | 65 | 18 | 23 | 10 | 14 |
| 10. | Cimișlia | 18 | 13 | 7 | 15 | 3 | 2 | 1 | 18 | 9 | 13 | 9 | 5 | 11 | 9 | 23 |
| 11. | Criuleni | 89 | 81 | 71 | 61 | 73 | 65 | 137 | 222 | 156 | 123 | 288 | 120 | 122 | 143 | 126 |
| 12. | Dondușeni | 29 | 19 | 21 | 18 | 24 | 18 | 22 | 40 | 53 | 44 | 75 | 36 | 36 | 24 | 22 |
| 13. | Drochia | 63 | 43 | 22 | 39 | 28 | 21 | 79 | 134 | 82 | 71 | 198 | 104 | 94 | 139 | 64 |
| 14. | Dubăsari | 48 | 22 | 22 | 10 | 9 | 30 | 44 | 33 | 15 | 49 | 100 | 60 | 71 | 59 | 33 |
| 15. | Edineț | 12 | 12 | 7 | 2 | 7 | 7 | 15 | 25 | 11 | 19 | 14 | 5 | 4 | 7 | 16 |
| 16. | Fălești | 26 | 38 | 13 | 9 | 12 | 13 | 43 | 40 | 36 | 21 | 39 | 18 | 25 | 32 | 35 |
| 17. | Florești | 22 | 22 | 3 | 7 | 6 | 7 | 10 | 21 | 23 | 8 | 15 | 12 | 11 | 9 | 8 |
| 18. | Glodeni | 82 | 52 | 84 | 68 | 22 | 38 | 85 | 170 | 64 | 91 | 217 | 72 | 63 | 103 | 71 |
| 19. | Hâncești | 139 | 174 | 94 | 103 | 72 | 103 | 136 | 274 | 277 | 231 | 405 | 143 | 141 | 163 | 141 |
| 20. | Ialoveni | 223 | 169 | 156 | 84 | 126 | 101 | 207 | 314 | 303 | 230 | 485 | 146 | 219 | 162 | 205 |
| 21. | Leova | 33 | 23 | 36 | 26 | 13 | 15 | 27 | 16 | 7 | 9 | 27 | 13 | 42 | 47 | 43 |
| 22. | Nisporeni | 45 | 11 | 34 | 17 | 23 | 27 | 11 | 60 | 62 | 35 | 28 | 27 | 70 | 73 | 59 |
| 23. | Ocnîța | 20 | 8 | 14 | 0 | 3 | 7 | 9 | 11 | 5 | 18 | 27 | 3 | 7 | 18 | 6 |
| 24. | Orhei | 76 | 79 | 89 | 34 | 48 | 37 | 71 | 183 | 108 | 54 | 108 | 93 | 89 | 90 | 117 |
| 25. | Rezina | 18 | 13 | 6 | 7 | 5 | 2 | 1 | 3 | 4 | 3 | 15 | 3 | 1 | 2 | 4 |
| 26. | Râșcani | 82 | 43 | 21 | 44 | 17 | 12 | 82 | 139 | 53 | 44 | 119 | 20 | 50 | 97 | 36 |
| 27. | Sângerei | 103 | 83 | 65 | 51 | 81 | 65 | 115 | 237 | 273 | 232 | 317 | 110 | 114 | 107 | 123 |
| 28. | Soroca | 35 | 23 | 40 | 31 | 28 | 35 | 48 | 90 | 101 | 54 | 188 | 49 | 35 | 36 | 58 |
| 29. | Strășeni | 111 | 80 | 94 | 33 | 79 | 64 | 112 | 240 | 152 | 114 | 339 | 112 | 104 | 142 | 185 |
| 30. | Șoldănești | 51 | 38 | 47 | 17 | 33 | 23 | 51 | 78 | 52 | 26 | 118 | 39 | 59 | 57 | 57 |
| 31. | Șt. Vodă | 61 | 46 | 13 | 36 | 19 | 20 | 50 | 54 | 56 | 40 | 102 | 36 | 39 | 25 | 56 |
| 32. | Taraclia | 6 | 9 | 5 | 4 | 17 | 5 | 5 | 10 | 24 | 16 | 44 | 29 | 14 | 15 | 12 |
| 33. | Telenești | 104 | 84 | 65 | 64 | 64 | 50 | 78 | 182 | 132 | 98 | 179 | 61 | 81 | 116 | 108 |
| 34. | Ungheni | 120 | 85 | 79 | 41 | 52 | 77 | 110 | 175 | 190 | 183 | 353 | 118 | 122 | 132 | 147 |
| 35. | Comrat | 113 | 92 | 72 | 35 | 45 | 53 | 120 | 201 | 153 | 127 | 408 | 91 | 102 | 110 | 92 |
| 36. | C-Lunga | 91 | 67 | 63 | 25 | 58 | 76 | 137 | 174 | 144 | 102 | 218 | 87 | 154 | 115 | 119 |
| 37. | Vulcănești | 9 | 24 | 10 | 4 | 12 | 14 | 17 | 48 | 30 | 35 | 50 | 4 | 19 | 13 | 19 |
| 38. | CMP Armata Națională | | | | | | | | | | | | | | | |
| 39. | DR de Narcologie | | | | | | | | | | | | | | | |
| 40. | MAI | 59 | 47 | 20 | | 32 | 38 | 68 | 46 | | | | | 85 | 59 | 64 |
| 41. | CMP Calea Ferată | 21 | | 22 | 6 | 13 | 12 | | | | | | 20 | 28 | 28 | |
| 42. | CIE ACSR | 39 | 23 | 14 | 9 | 18 | 21 | 39 | 34 | 21 | 30 | | 8 | 17 | 23 | 28 |
| 43. | CRDM | | | | | | | | | | | | | | | |
| 44. | SIS | | | | | | | | | | | | | | | 0 |
| | TOTAL, malul drept al RM | 4846 | 4434 | 3664 | 1859 | 2963 | 2898 | 5730 | 10551 | 8554 | 7141 | 15455 | 4719 | 5443 | 5265 | 5429 |
| | Raioanele din partea de Est ale RM | | | | | | | | | | | | | | | |

SARI, săptămânal, teritorii administrative

| Nr. d/o | Denumirea teritoriilor | Săptămâni | | | | | | | | | | | | | | |
|---------|---|-------------|-------------|-------------|------------|-------------|-------------|-------------|-------------|-------------|-------------|-------------|-------------|-------------|-------------|-------------|
| | | 15 | 16 | 17 | 18 | 19 | 20 | 19-31 mai | iunie | iulie | august | septembrie | 40 | 41 | 42 | 43 |
| 1. | Chișinău | 501 | 532 | 520 | 327 | 407 | 456 | 897 | 1660 | 1696 | 1458 | 1875 | 614 | 581 | 502 | 637 |
| 2. | Bălți | 144 | 174 | 146 | 15 | 151 | 112 | 202 | 466 | 230 | 225 | 438 | 83 | 151 | 143 | 127 |
| 3. | An. Noi | 29 | 45 | 24 | 23 | 37 | 24 | 63 | 74 | 84 | 65 | 60 | 16 | 16 | 14 | 21 |
| 4. | Basarabea | 12 | 11 | 15 | 14 | 10 | 10 | 25 | 35 | 24 | 8 | 19 | 1 | 13 | 3 | 6 |
| 5. | Briceni | 37 | 6 | 10 | 5 | 7 | 5 | 8 | 16 | 15 | 8 | 13 | 3 | 3 | 4 | 4 |
| 6. | Cahul | 67 | 36 | 50 | 28 | 31 | 49 | 62 | 119 | 112 | 86 | 131 | 54 | 34 | 48 | 46 |
| 7. | Cantemir | 28 | 41 | 34 | 25 | 32 | 14 | 42 | 13 | 12 | 22 | 41 | 23 | 26 | 28 | 37 |
| 8. | Călărași | 33 | 15 | 33 | 16 | 20 | 17 | 0 | 33 | 18 | 17 | 45 | 12 | 34 | 39 | 23 |
| 9. | Căușeni | 15 | 11 | 9 | 19 | 19 | 24 | 32 | 54 | 57 | 43 | 54 | 15 | 18 | 16 | 16 |
| 10. | Cimișlia | 14 | 9 | 8 | 22 | 7 | 9 | 25 | 50 | 29 | 17 | 10 | 10 | 8 | 22 | 17 |
| 11. | Criuleni | 3 | 7 | 3 | 4 | 10 | 8 | 11 | 1 | 22 | 12 | 12 | 7 | 3 | 1 | 6 |
| 12. | Dondușeni | 5 | 2 | 1 | 2 | 1 | 2 | 3 | 7 | 12 | 0 | 10 | 2 | 1 | 4 | 6 |
| 13. | Drochia | 22 | 15 | 16 | 16 | 30 | 11 | 35 | 50 | 24 | 21 | 42 | 23 | 12 | 23 | 7 |
| 14. | Dubăsari | 1 | 3 | 3 | 2 | 0 | 3 | 4 | 0 | 13 | 2 | 6 | 3 | 3 | 0 | 4 |
| 15. | Edineț | 12 | 10 | 9 | 11 | 12 | 14 | 9 | 35 | 21 | 23 | 30 | 9 | 5 | 10 | 15 |
| 16. | Fălești | 14 | 17 | 13 | 17 | 12 | 14 | 30 | 53 | 52 | 25 | 60 | 24 | 12 | 29 | 18 |
| 17. | Florești | 29 | 24 | 27 | 15 | 55 | 32 | 24 | 76 | 61 | 8 | 79 | 15 | 12 | 19 | 19 |
| 18. | Glodeni | 42 | 19 | 39 | 23 | 15 | 18 | 34 | 49 | 39 | 21 | 43 | 26 | 25 | 52 | 19 |
| 19. | Hâncești | 59 | 54 | 63 | 36 | 44 | 50 | 80 | 133 | 134 | 115 | 75 | 25 | 34 | 28 | 34 |
| 20. | Ialoveni | 4 | 0 | 0 | 2 | 5 | 7 | 5 | 10 | 5 | 7 | 6 | 3 | 3 | 0 | 4 |
| 21. | Leova | 3 | 3 | 3 | 3 | 3 | 4 | 3 | 7 | 2 | 3 | 7 | 3 | 3 | 7 | 5 |
| 22. | Nisporeni | 13 | 5 | 7 | 4 | 9 | 7 | 5 | 31 | 36 | 18 | 43 | 10 | 25 | 29 | 22 |
| 23. | Ocnîța | 7 | 0 | 1 | 0 | 0 | 0 | 0 | 10 | 11 | 3 | 4 | 2 | 3 | 0 | 9 |
| 24. | Orhei | 38 | 56 | 43 | 32 | 43 | 43 | 70 | 129 | 114 | 67 | 75 | 41 | 39 | 38 | 41 |
| 25. | Rezina | 15 | 12 | 12 | 13 | 7 | 12 | 25 | 35 | 34 | 15 | 25 | 18 | 6 | 6 | 14 |
| 26. | Râșcani | 2 | 1 | 2 | 6 | 2 | 3 | 6 | 9 | 4 | 5 | 2 | 1 | 1 | 5 | 4 |
| 27. | Sângerei | 32 | 28 | 30 | 19 | 23 | 26 | 59 | 57 | 80 | 50 | 113 | 32 | 30 | 44 | 33 |
| 28. | Soroca | 38 | 21 | 39 | 33 | 22 | 30 | 57 | 62 | 57 | 30 | 88 | 31 | 20 | 39 | 40 |
| 29. | Strășeni | 10 | 4 | 10 | 7 | 7 | 7 | 11 | 26 | 23 | 23 | 28 | 8 | 8 | 7 | 6 |
| 30. | Șoldănești | 6 | 0 | 2 | 4 | 0 | 0 | 2 | 2 | 1 | 0 | 6 | 0 | 0 | 0 | 2 |
| 31. | Șt. Vodă | 43 | 29 | 29 | 42 | 22 | 42 | 57 | 39 | 124 | 52 | 84 | 28 | 38 | 21 | 26 |
| 32. | Taraclia | 12 | 11 | 13 | 6 | 11 | 10 | 19 | 51 | 33 | 11 | 22 | 8 | 26 | 29 | 27 |
| 33. | Telenești | 22 | 25 | 19 | 19 | 16 | 12 | 19 | 54 | 45 | 33 | 36 | 16 | 9 | 16 | 18 |
| 34. | Ungheni | 80 | 46 | 48 | 35 | 38 | 52 | 83 | 178 | 175 | 144 | 189 | 54 | 60 | 87 | 68 |
| 35. | Comrat | 75 | 50 | 59 | 38 | 46 | 31 | 76 | 98 | 88 | 50 | 114 | 38 | 32 | 44 | 35 |
| 36. | C-Lunga | 7 | 12 | 5 | 2 | 0 | 3 | 8 | 18 | 24 | 9 | 10 | 0 | 7 | 9 | 7 |
| 37. | Vulcănești | 11 | 10 | 4 | 8 | 13 | 7 | 9 | 22 | 11 | 16 | 24 | 0 | 4 | 7 | 3 |
| 38. | CMP Armata Națională | | | | | | | | | | | | | | | |
| 39. | DR de Narcologie | | | | | | | | | | | | | | | |
| 40. | MAI | 1 | 7 | 3 | | 1 | 2 | 7 | 31 | | | | | 6 | 6 | 3 |
| 41. | CMP Calea Ferată | 4 | | 0 | 2 | 1 | 1 | | | | | | 0 | 2 | 3 | |
| 42. | CIE ACSR | 7 | 2 | 3 | 0 | 5 | 1 | 8 | 10 | 7 | 9 | | 3 | 1 | 5 | 1 |
| 43. | CRDM | | | | | | | | | | | | | | | |
| 44. | SIS | | | | | | | | | | | | | | | 0 |
| | TOTAL, malul drept al RM | 1497 | 1353 | 1355 | 895 | 1174 | 1172 | 2115 | 3803 | 3529 | 2721 | 3919 | 1261 | 1314 | 1387 | 1430 |
| | Raioanele din partea de Est ale RM | | | | | | | | | | | | | | | |